

**SUZUKI**  
**ハーツカワ**

# **GSF250**

(GJ74A)

**GSF250/GSF250N**

**GSF250ZM/GSF250P**

**GSF250NP/GSF250ZP**

**GSF250R/GSF250NR**



1993-10

5版

このパーツカタログの発行により次のパーツカタログは  
使用しないでください。

パーツカタログ名	パーツカタログ品番
GSF250 (1/N/ZM/P/NP/ZP)	9900B - 68030 - 011
GSF250NP (34R)	9900B - 68030 - 400

まえがき  
目次

1

エンジン  
トランスミッション

2

電装

3

車体

4

品番索引表  
品名索引表

5



# GSF250



マーブルピュアレッド (07P)



レスターティタリアーノグリーン (15C)



パールコスメーティコホホワイト (15H)



ブラック (019)



マーブルアドリアティックブルー (0FK)

車体色は印刷のため実物と異なる場合があります。

## GSF250N



PHOTO : ブラック(019)

## GSF250ZM



キャンディブシーレッド/  
トラディショナルシルバーメタリック(00J)

車体色は印刷のため実物と異なる場合があります。

## GSF250ZM



スペースブラックルガートゴールドNo.2(13Z)



# GSF250P



ブラック(019)



ルージュレッドNo.2(1TY)



プライムグリーン(1UH)

車体色は印刷のため実物と異なる場合があります。

## GSF250NP



ブラック (019)



キャンディースターリットブルーメタリック (34R)

## GSF250R



キャンディアンタレスレッド (19A)



パールノベルティブラック (33J)

車体色は印刷のため実物と異なる場合があります。



# GSF250NR



キャンディアンタレスレッド (19A)



パールノベルティブラック (33J)



キャンディースターリットブルーメタリック (34R)

車体色は印刷のため実物と異なる場合があります。

# まえがき

1

このパーツカタログは、《スズキ BANDIT250》GSF250型、GSF250N型（パイプハンドル仕様）、GSF250ZM型（LIMITED）、GSF250P型、GSF250NP型（コンチネンタルハンドル仕様）、GSF250ZP型（LIMITED）、GSF250R型、GSF250NR型（コンチネンタルハンドル仕様）の補給取扱い部品を収録してあります。

## 実施号機

GSF250	:	F.No.GJ74A-100033 ~	GSF250R	:	F.No.GJ74A-127811 ~
GSF250N	:	F.No.GJ74A-104333 ~	GSF250NR	:	F.No.GJ74A-127631 ~
GSF250ZM	:	F.No.GJ74A-115400 ~			
GSF250P	:	F.No.GJ74A-122164 ~			
GSF250NP	:	F.No.GJ74A-122608 ~			
GSF250ZP	:	F.No.GJ74A-125228 ~			

## パーツカタログのご使用について

### 1. カラーラベル

色物部品を索引する場合は、カラーラベルを参照の上  
該当部品をお選びください。

#### カラーラベル

MODEL ○○○○○○○○	← 機種名
COLOR ○○○ CODE ○○○○○	← 機種コード番号
↑	車体色番号

#### カラーラベル貼付場所

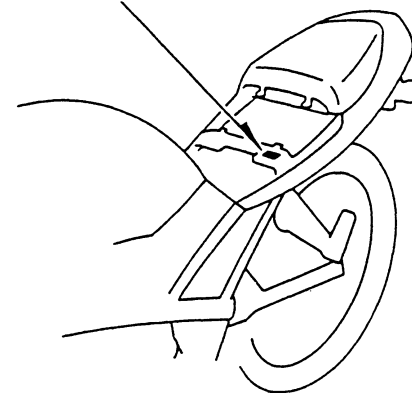

# 1

## 2. 色物部品の索引

- 2-1. カラーラベルの色番号(車体色)と品番の色番号が同一の場合は、パーツカタログより同一色番号の部品をお選びください。
- 2-2. カラーラベルの色番号(車体色)と品番の色番号が異なる場合は、車体色を備考欄に記載します。(注：1)
- 2-3. 構成部品(インナパーツ)の場合は、親品番の色番号を備考欄に記載します。(注：2)

見出番号	品番	品名	個数	備考
1-1	XXXXX-XXXXX-△△△	○○○アッシ	1 FOR	○○○
1-2	XXXXX-XXXXX-XXX	○○○アッシ	1 FOR	○○×
2-1	XXXXX-XXXXX-△×△	・○○○○	1 FOR	△△△
2-2	XXXXX-XXXXX-×○×	・○○○○	1 FOR	×××

(注：1) 車体色(カラーラベルの色番号)を示します。

(注：2) 親品番(見出番号1-1)の色番号を示します。

(注：2) 親品番(見出番号1-2)の色番号を示します。

↑ 構成部品(インナパーツ)を示します。

## 3. 記号および略語

### 3-1. サイズなど

ASB : アスベスト使用部品	ID : 内 径	OPT : オプション	W / : 同時使用
D : 線 径	INC : を含む又は、に含まれる	OS : オーバーサイズ	# : 直送品
E.NO. : エンジン番号	L : 長さ、リンク数、容積	STD : スタンダード	* : 直売品
EXC / : を除く	NA : 非アスベスト品	T : 厚 さ	~ : より又はから
F.NO. : フレーム番号	NT : 歯 数	US : アンダサイズ	12×34×5 :
H : 高さ	OD : 外 径	W : 巾	内径×外径×厚さ(巾・長さ)

### 3-2. メーカー名

BS : ブリクストンタイヤ	IRC : 井上護謨工業	NGK : 日本特殊陶業
DID : 大同工業	KYB : カヤバ工業	RK : 高砂チェン
FB : 古河電池	ND : 日本電装	YB : 湯浅電池

### 3-3. 構成部品の表示

品 番	品 名
×××××-×××××	○○○アッシ
×××××-×××××	・○○○○
×××××-×××××	・○○○○

↑ 構成部品(インナパーツ)を示します。

### 3-4. 部品変更

備考欄の品番の前の → 印は変更部品相互の互換性を表示します。

←○○○○○-○○○○○……「～より統一」を示し、旧  新です。

→○○○○○-○○○○○……「～に統一」を示し、旧  新です。

### 3-5. 修正使用

ホース、チューブ等で寸法表示の → 印は修正使用を表示します。

(例) L : 300 → 180 …… 長さ300mmを180mmに修正して使用します。

## 4. 部品変更のお知らせ

部品が新設または変更となった場合、サービス・部品ニュース、統一部品一覧表などでご案内いたします。  
販売店様にあつては、弊社代理店にお問い合わせください。

## 5. 部品の注文

部品ご注文の場合は、このパーツカタログを参照の上、次の点に留意され、正確にご注文ください。

- 5-1. 品番、品名および数量
- 5-2. フレーム番号、エンジン番号、型式番号(年式)およびカラーラベル
- 5-3. 商品メーカー(電装部品、保安部品など)

## 6. 価 格

品番索引表の記載価格は、メーカー希望小売価格(税抜き)です。消費税は別途申し受けますので、ご了承ください。

- 注 ※ 分解図は、補給部品索引のためのものです。組立仕様書としてご使用にならないでください。  
 ※ 補給部品の中で車種間の共通化により、一部生産車の部品と異なる場合があります。あらかじめご了承ください。  
 ※ 記載事項は予告なく変更することがあります。あらかじめご了承ください。



# 1

## 色・レザ番号

色彩については、色見本帳、ボディカラーガイドまたは製品カタログを参照ください。

色番号	色名	色番号	色名	色番号	色名	色番号	色名
AE6	19A.0AT,20G	L39	1KK,29F	14B	ファンタジックカッパ°-コート°メタリック	6BY	フ°ラツク
AE7	33J.0AT,797	L41	17V,0PC,00J	14L	ス°ハ°-ホワイト	6LN	ク°ロスフ°ラツク
A6K	1TY,13L	L42	29F,0MT,13Z	15C	レスター-タイタリア-ノク°リオン	6LP	サイト°ク°ロスフ°ラツク
A7M	1UH,13L	OAT	ヘアラインクロム(チ°フ°)	15H	ハ°-ルコスメ-チイコホワイト	7TL	19A,13L
B3J	1TY,16B,38Z	OFK	マーフ°ルアト°リアティツクフ°ル-	16B	シヤ°クシルハ°-(チ°フ°)	722	チ°ヒ°ンク°タ°-クク°リオン
B3K	1TY,02L,38Z	0FP	トラチ°イシヨナルシルハ°-メタリック	17U	ア°ハ°ンク°レ°メタリック	797	マウイフ°ル°メタリック
B3L	1UH,722,24G	OMT	シルハ°-	17V	フ°ラツクメタリック	87N	13L,019
B3M	1UH,17U,24G	ONH	ヒ°ユアレット°	19A	キャンチ°イアンタレスレット°		
C5C	28C,0MT,1TY	0PC	クロムコート°-ルト°(チ°フ°)	2DX	ル°シ°ユレット°NO.2		
C5D	28C,14B,1TY	0SE	アトミツクク°レ-	2WA	13L,0FK		
C8J	34R,13L	0UL	フ°レ°ト°シルハ°-メタリック	20G	チヤコ°ルク°レ°メタリック		
C8Y	34R,0AT,1NG	00J	キャンチ°-シ°フ°シ°レット°NO.3	23S	アトミツクシルハ°- NO.2		
C92	15C,29F,17U	019	フ°ラツク	24G	レカ°-ト°コート°メタリック		
C93	15C,17U,38Z	02L	チ°イ°フ°レット°(チ°フ°)	28C	チ°ユ°ンク°レ°メタリック		
H77	0FP,13Z	07P	マーフ°ルヒ°ユ°アレット°	29F	エンハ°ラーフ°ラウンメタリック		
J08	6LN,6LP	1AJ	トラチ°イシヨナルク°レ-	291	フ°ラツク(ハンツヤケシ)		
J73	15H,13L	1AP	フ°リンスハ°-フ°ル(チ°フ°)	30C	33J,13L		
K15	1AP,14B,0FK	1KK	LE ケ°-ト°コート°-ルト°,NO.3	3UF	019,17V,17U		
K16	28C,14B,0FK	1NG	チリアンヒ°ンク NO.2	3UH	07P,02L,38Z		
K17	0UL,24G,15H	1TY	ル°シ°ユレット° NO.2	3UJ	17U,38Z,019		
K18	24G,17U,15H	1UG	リツフ°スレット°	3WP	07P,16B,38Z		
K82	00J,0FP	1UH	フ°ライムク°リオン	33J	ハ°-ルノハ°ルチイフ°ラツク		
L36	17V,0FP,1KK	1VF	フ°ライムク°リオン NO.2	34R	キャンチ°イ°スタ°リットフ°ル°メタリック		
L37	1KK,29F,0FP	13L	フ°ライトシルハ°-メタリック	35B	カノンコート°メタリック		
L38	17V,0FP	13Z	スハ°-スフ°ラツク	38Z	ナイフ°コート°(チ°フ°)		

GSF250R

・H232

## 標準整備作業時間表としての使い方

### 1. 標準整備作業時間の表示

#### 1-1 表示位置と単位

各ページ右側の「標準作業時間」欄に、時間の単位で表示し、1時間未満は10分率で示してあります。また、2人で実施する作業は、1人の延時間に換算してあります。

(注) 調整・清掃・測定作業の標準作業時間は次ページに記載してあります。  
 ・マイクロフィルムの場合は、色・レーザー番号のつぎに記載してあります。  
 ・この作業は、クレーム工数の適用がありません。  
 ・工場オプション部品が装着されていることに起因して、作業工数が標準と異なるものについては、調整・清掃・測定作業一覧のつぎに表示してありますので、標準時間にプラスしてください。

#### 1-2 記号及び略号

記号なし：1個の工数を示す

DAI：1台当りの工数を示す

RIN：1輪当りの工数を示す

SD：片側の工数を示す

A( )：1個増す毎に( )内の工数を追加

B( )：左右或は前後同時交換の場合は( )内の工数を適用

C( )：1台分同時交換の場合は( )内の工数を適用

T：調整作業を含む

W：クレーム適用外部品(工数の前に記号表示)

(注) 0.2時間以下の工数の場合は、クレーム工数の適用がありません。

### 2. 標準整備作業時間の適用方法

#### 2-1 関連交換作業

関連交換等により、2種類以上の部品を脱着、取替作業した場合で、同じ作業流れの中で行える場合は、最も作業時間を要する部品の「標準作業時間」を適用してください。

(例) クランクシャフト、シリンダーヘッド、シリンダの3点を取替した場合  
 ↓  
 最も作業時間を要する「クランクシャフト」の標準作業時間を適用します。

#### 2-2 本誌に記載していない作業

- (1) 部品交換をともなわない修理(修正修理)のうち、雨漏れおよび塗装の修正修理作業時間は「修正修理作業時間表」を参照してください。
- (2) 本表及び「修正修理作業時間表」に記載されていない作業については、類似作業の時間を適用してください。

### 3. 標準整備作業時間の策定基準

- (1) 認証工場の基準に定められた工具設備、スズキで指定する特殊工具およびリフトを有する工場を整備することを基準条件とします。
- (2) 作業員は下記に該当する者、或はそれと同等程度の者が整備する場合を基準とします。
  - 3級整備士以上の資格を有する者。または、整備経験3年以上の者。
  - スズキの技術講習修了者。
- (3) 車両は、おおむね1年前後使用程度のもをを対象とします。

### 4. 標準整備作業時間の考え方

労働時間を下表のように区分し、このうちの「正味作業時間」に「余裕時間」を加算した「直接作業時間」を標準整備作業時間とします。

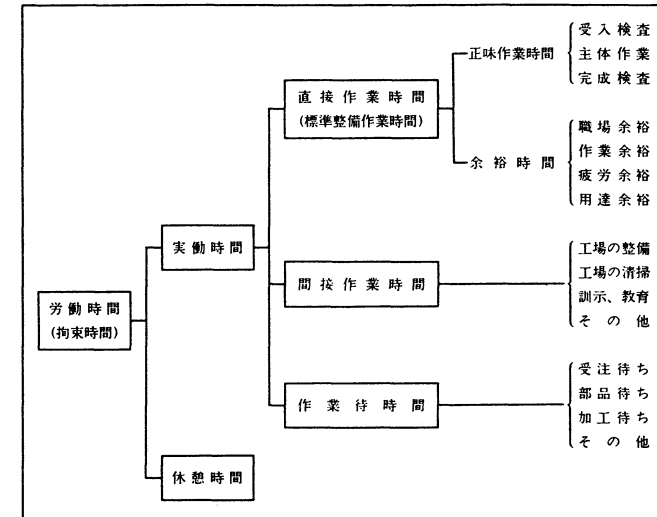

(1) 正味作業時間とは、実際に作業を行なう正味の実働作業時間で、「受入検査」・「主体作業」・「完成検査」のみで構成した時間とします。

(a) 受入検査とは、整備作業の着手に当たって、機能の状態を確認するための点検・測定等の作業であって、特別な原因の探究時間等は含まないものとします。

(b) 主体作業とは、点検、測定、分解、組立、調整等の整備作業です。分解をともなう作業の場合は、原則として次の工程とします。

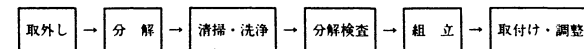

(c) 完成検査とは、主体作業を完了後、目視による確認、テスターによる検査、あるいはロードテスト等の作業です。但し、単体作業の場合、特に示すもののはかは受入れ検査並びに完成検査は含めません。

# 1

## 調整・清掃・測定作業

作業名	単位	標準作業時間	備考
エンジンA'ssy脱着及び調整	1台	2.1	
エンジン調整	1台	1.1	
シリンダーコンプレッション測定	1台	0.5	
タベットクリアランス調整	1台	2.6	定期点検と同時 実施の場合は2.3
エアークリーナエレメント、フィルタ清掃	1台	0.3	
キャブレタアイドル調整	1台	0.1	
キャブレタバランス調整	1台	0.5	
キャブレタオーバーホール	1台	1.4	
スロットルケーブル調整	1台	0.2	
オイルプレッシャー測定	1台	0.2	
CCISオイル消費量測定	1台	-	
ドライブチェーン調整	1台	0.4	
点火時期調整	1台	-	
スパークプラグ清掃	1台	0.4	
バッテリー液点検、補充及び充電状態チェック	1台	0.4	
ステアリングヘッド調整	1台	0.3	
フロントフォークオイル量点検、補充	1台	0.4	
定期交換部品の交換、... 1年ごと	1台	0.2	
〃 ... 2年ごと	1台	2.0	1年ごとを含む
〃 ... 4年ごと	1台	2.3	1,2年ごとを含む
6か月定期点検	1台	1.1	
12か月定期点検	1台	1.7	タベット調整を 含まず

上記作業はクレーム工数の適用がありません。

目 次

FIG.NO.	タイトル
1	シリンダ ハット カハ-
2	シリンダ ハット
3	シリンダ
4	クランクケース
5	クランクケース カハ-
6	オイルパ〇ン/オイルホ〇ンフ
7	クランクシャフト
8	スラスタ クラツチ
9	カム シャフト/ハ〇ルフ
10	カム チェーン
11	キャブレタ
12	キャブレタ フィツティング
13	エア クリーナ
14	マフラ
15	ウオータ ホ〇ンフ
16	ラシエータ
17	ラシエータ ホース
18	クラツチ
19	トランスミツション
20	キャ シフティング
21	スターティング モータ
22	シ〇エネレータ
23	シクナル シ〇エネレータ
24	ハツチリ
25	エレクトリカル
26	スビート モータ
26A	スビートモータ / タコメータ (GSF250ZM/ZP)
27	ハット ランフ (GSF250/N/ZM)
27A	ハット ランフ (GSF250P/NP/ZP/R/NR)
28	ターン シクナル ランフ
29	リヤ コンビネーション ランフ
30	ワイヤリング ハーネス
30A	ワイヤリング ハーネス (GSF250ZM/ZP)
31	フレーム (GSF250/N/P/NP/ZM/ZP)
31A	フレーム (GSF250R/NR)
32	スタント (GSF250/N/P/NP/ZM/ZP)
32A	スタント (GSF250R/NR)
33	フート レスト
34	フューエル タンク (GSF250/N/P/NP/ZP)
34A	フューエル タンク (GSF250ZM)
34B	フューエル タンク (GSF250R/NR)
35	フューエル コツク
36	シート
37	フレーム カハ- (GSF250/N)
37A	フレーム カハ- (GSF250ZM)
37B	フレーム カハ- (GSF250P/NP/ZP)

FIG.NO.	タイトル
37C	フレーム カハ- (GSF250/R/NR)
38	フロント タンパ
38A	フロント タンパ (GSF250ZM/ZP)
39	ステアリング ステム (GSF250/ZM/P/ZP/R)
39A	ステアリング ステム (GSF250N/NP/NR)
40	ハット ランフ ハウジング (GSF250/N/ZM)
40A	ハット ランフ ハウジング (GSF250ZP)
40B	ハット ランフ ハウジング (GSF250P/NP/R/NR)
41	フロント フェンダ
42	フロント ホイール
43	ハントルカハ- (GSF250/GSF250P)
43A	ハントルカハ- (GSF250R)
43B	ハントルカハ- (GSF250N)
43C	ハントルカハ- (GSF250NP/GSF250NR)
43D	ハントルカハ- (GSF250ZM/GSF250ZP)
44	ハントル スイツチ (GSF250/N/ZM)
44A	ハントル スイツチ (GSF250P/NP/ZP/R/NR)
45	フロント キャリハ
46	フロント フレキ ホース
47	フロント マスタ シリンダ (GSF250/GSF250N)
47A	フロント マスタ シリンダ (GSF250P/NP/R/NR)
47B	フロント マスタ シリンダ (GSF250ZM/GSF250ZP)
48	リヤ スイング アーム (GSF250/N/ZM/P/NP/ZP)
48A	リヤ スイング アーム (GSF250R/GSF250NR)
49	リヤ クツション レハ-
50	リヤ フェンダ / ラハル
51	リヤ ホイール
52	リヤ キャリハ (GSF250/N/ZM)
52A	リヤ キャリハ (GSF250P/NP/ZP/R/NR)
53	リヤ マスタ シリンダ (GSF250/N/ZM)
	リヤ マスタ シリンダ (GSF250/N/ZP)
53A	リヤ マスタ シリンダ (GSF250P/NP/ZP/R/NR)
54	カウリング (GSF250ZM)
54A	カウリング (GSF250ZP)





1

FIG. 9

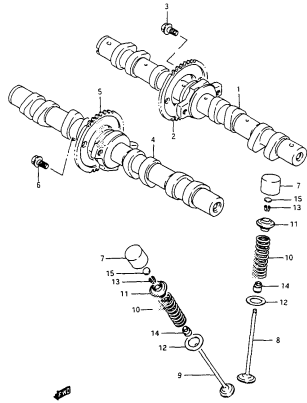

FIG. 10

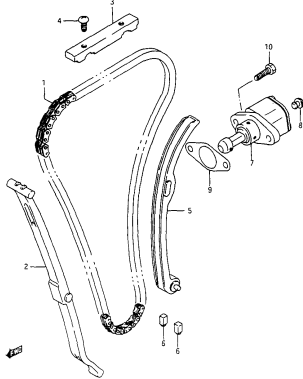

FIG. 11

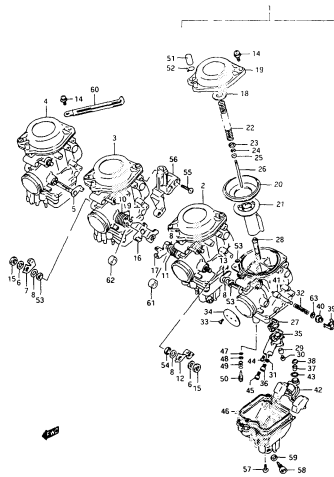

FIG. 12

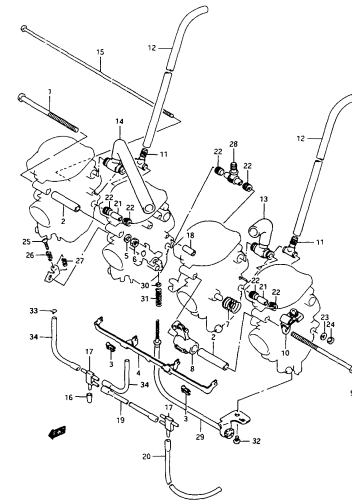

FIG. 13

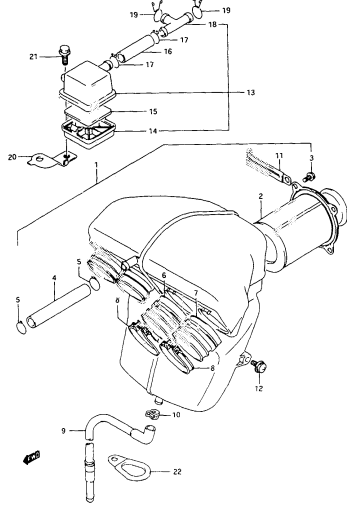

FIG. 14

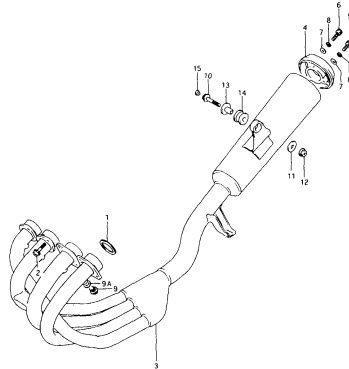

FIG. 15

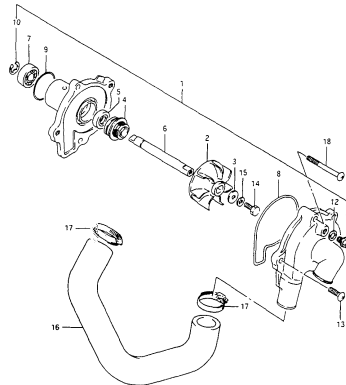

FIG. 16

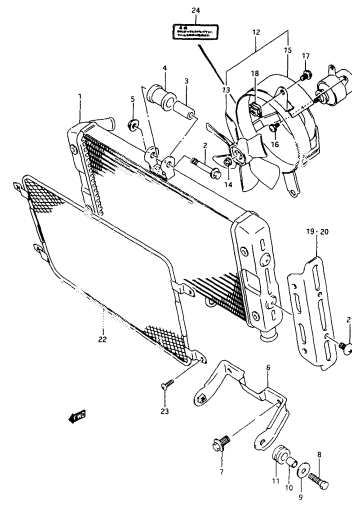

FIG. 17

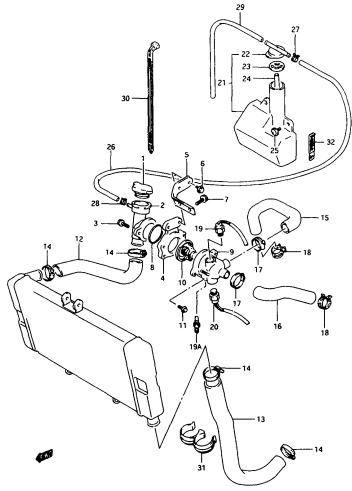

FIG. 18

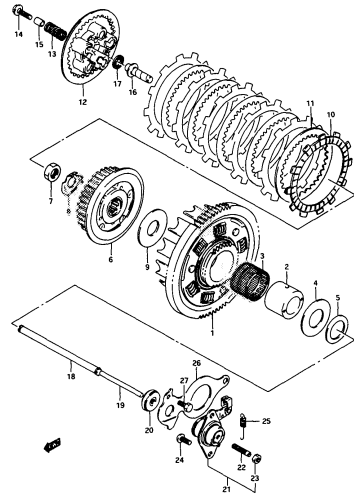

FIG. 19

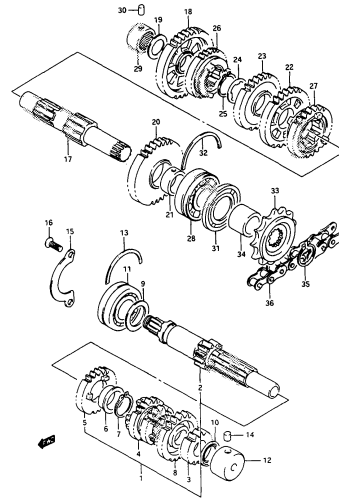

FIG. 20

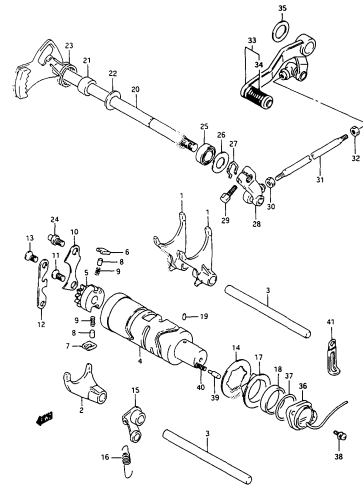

FIG. 21

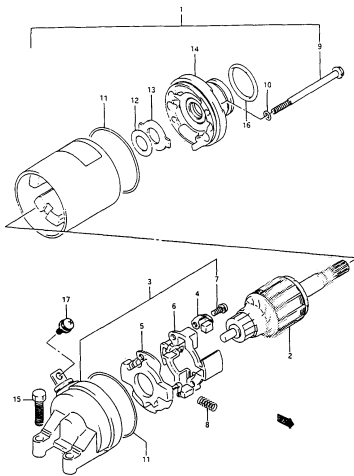

FIG. 22

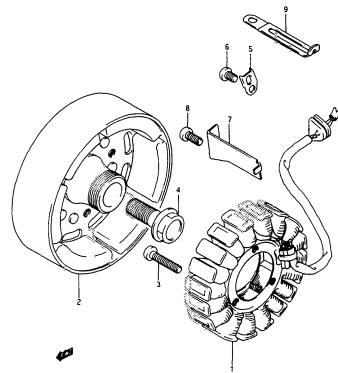

FIG. 23

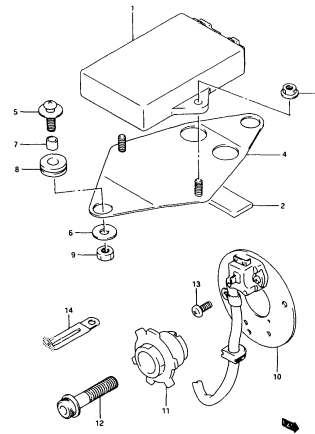
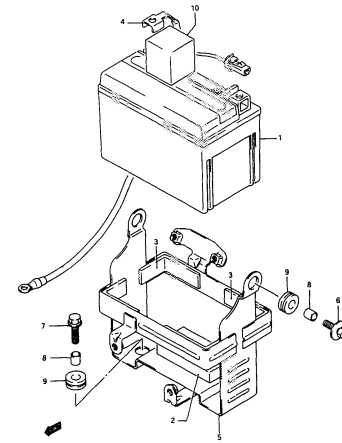

FIG. 24





1

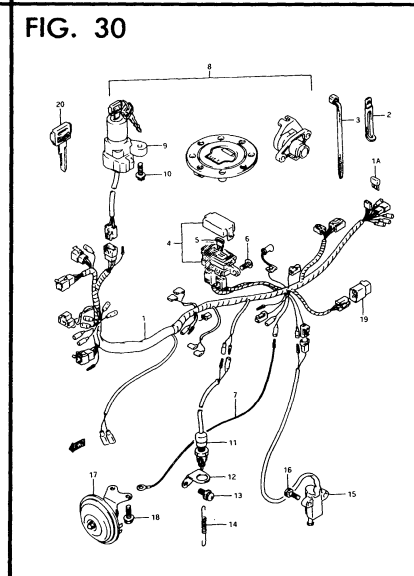
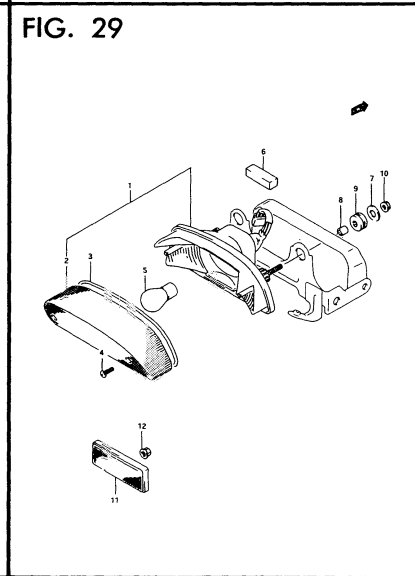
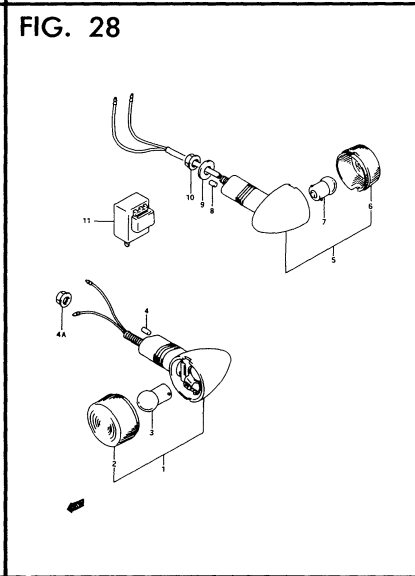
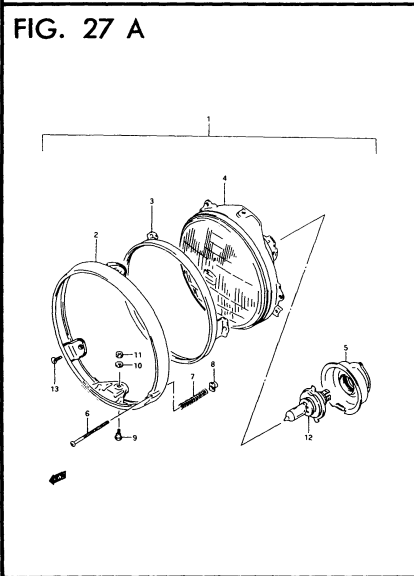
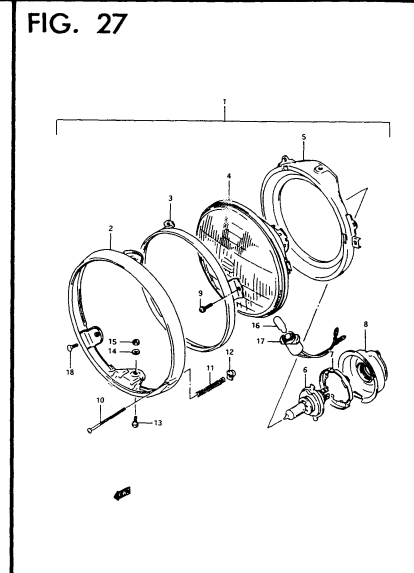
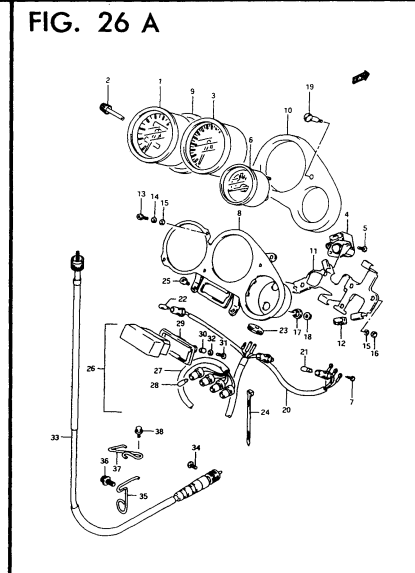
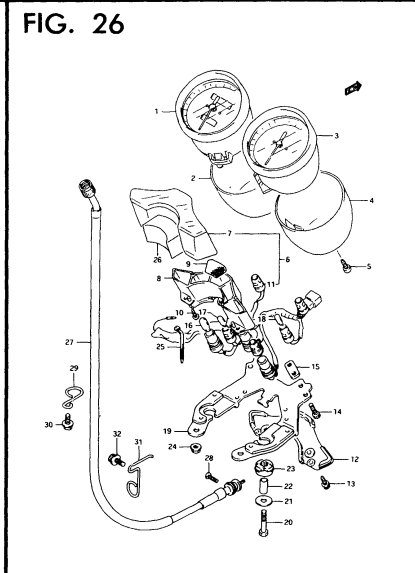
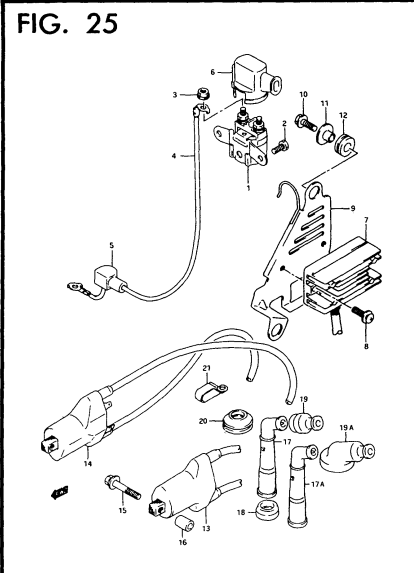

FIG. 30 A

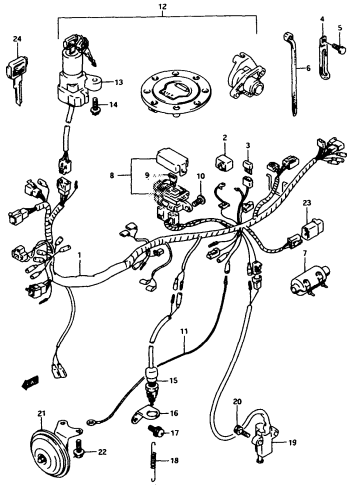

FIG. 31

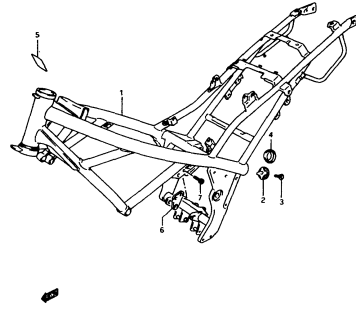

FIG. 31 A

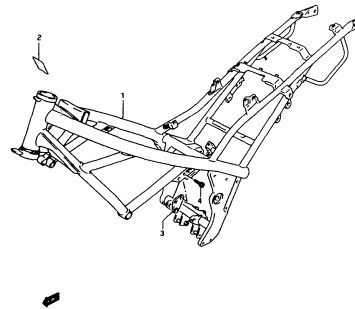

FIG. 32

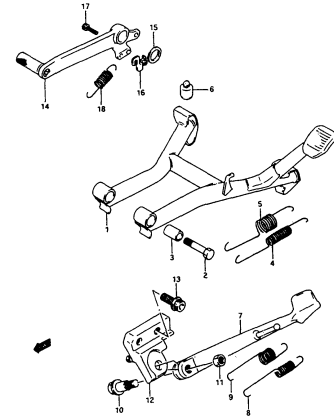

FIG. 32 A

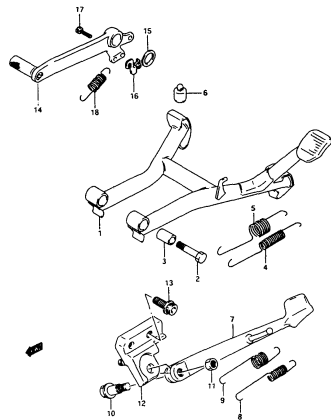

FIG. 33

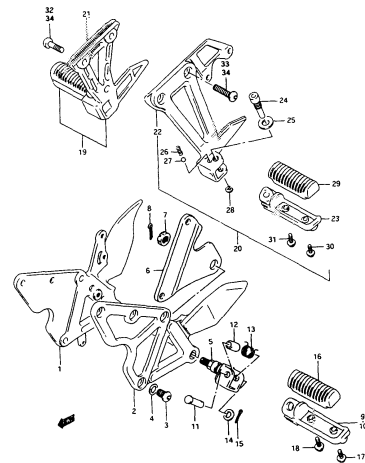

FIG. 34

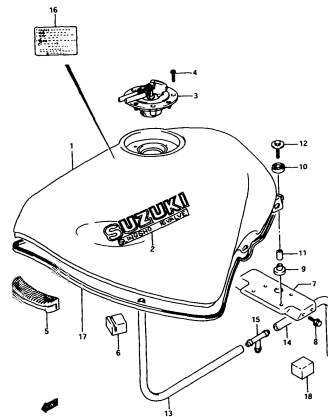

FIG. 34 A

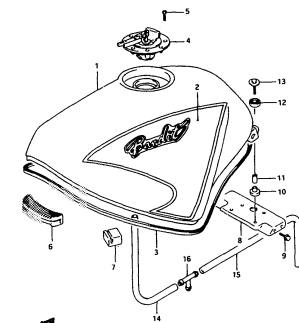



FIG. 38 A

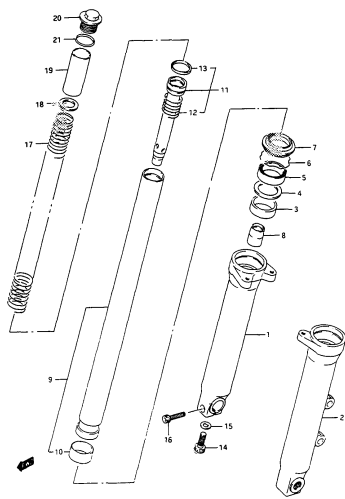

FIG. 39

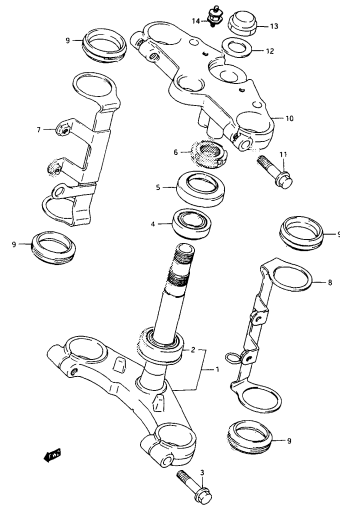

FIG. 39 A

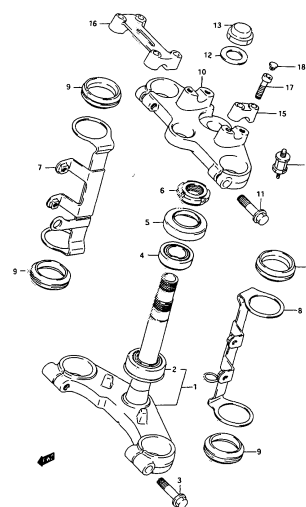

FIG. 40

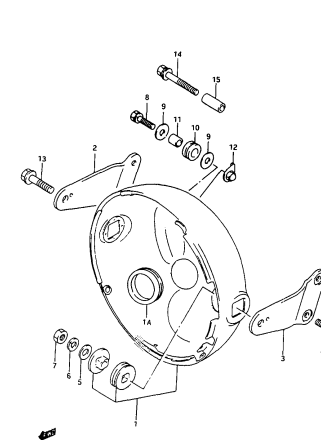

FIG. 40 A

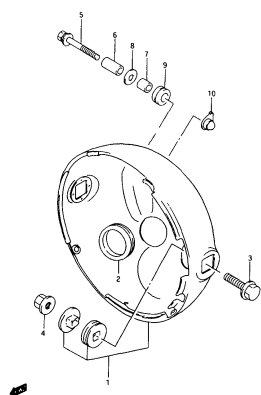

FIG. 40 B

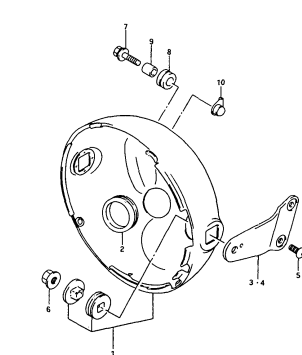

FIG. 41

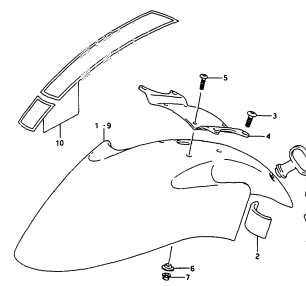
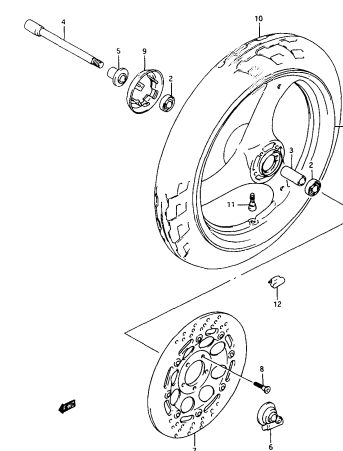

FIG. 42



1

1

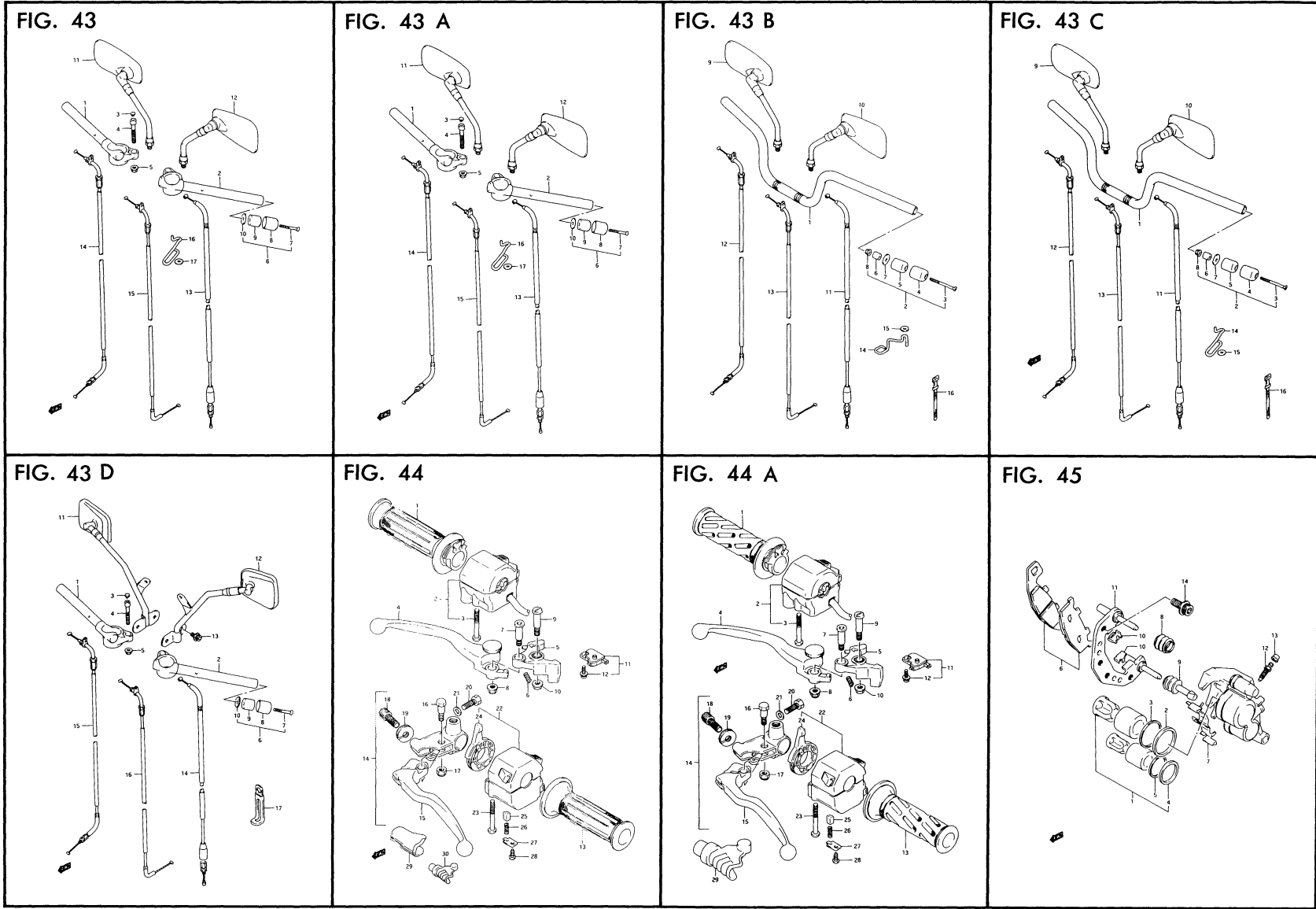

FIG. 46

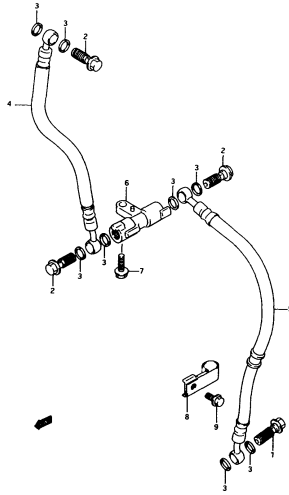

FIG. 47

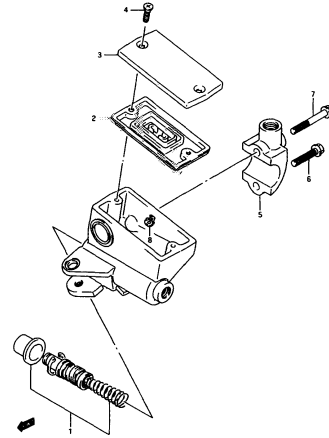

FIG. 47 A

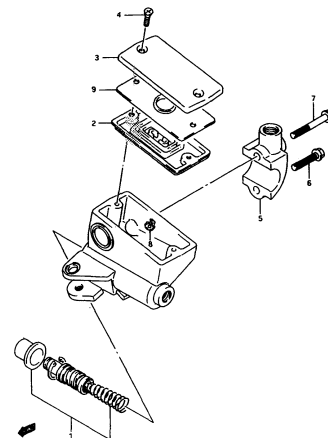

FIG. 47 B

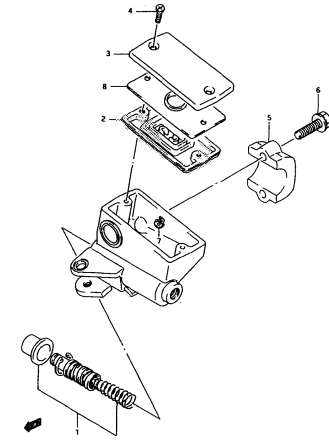

FIG. 48

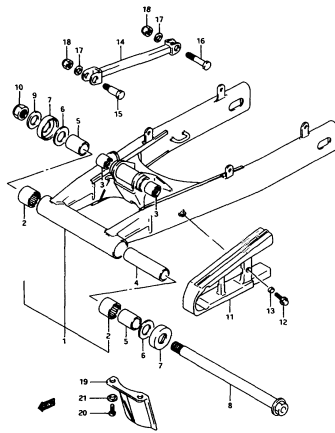

FIG. 48 A

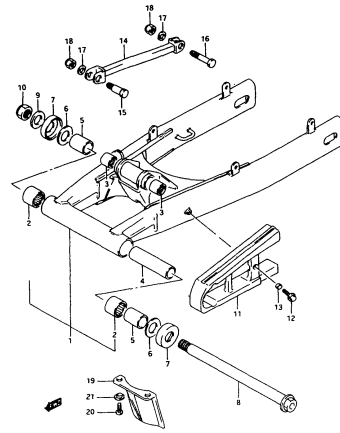

FIG. 49

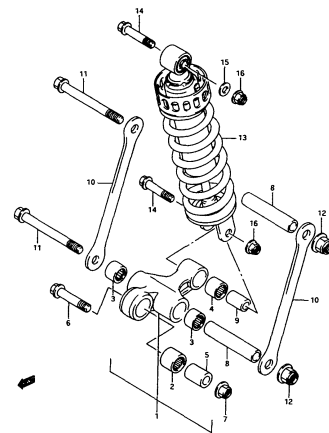
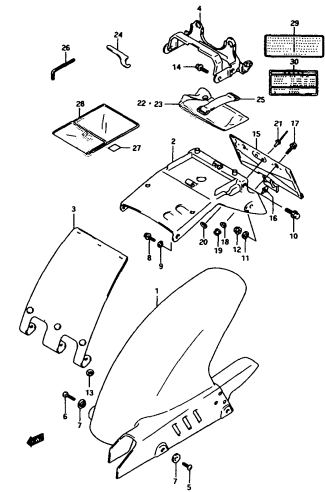

FIG. 50



1

1

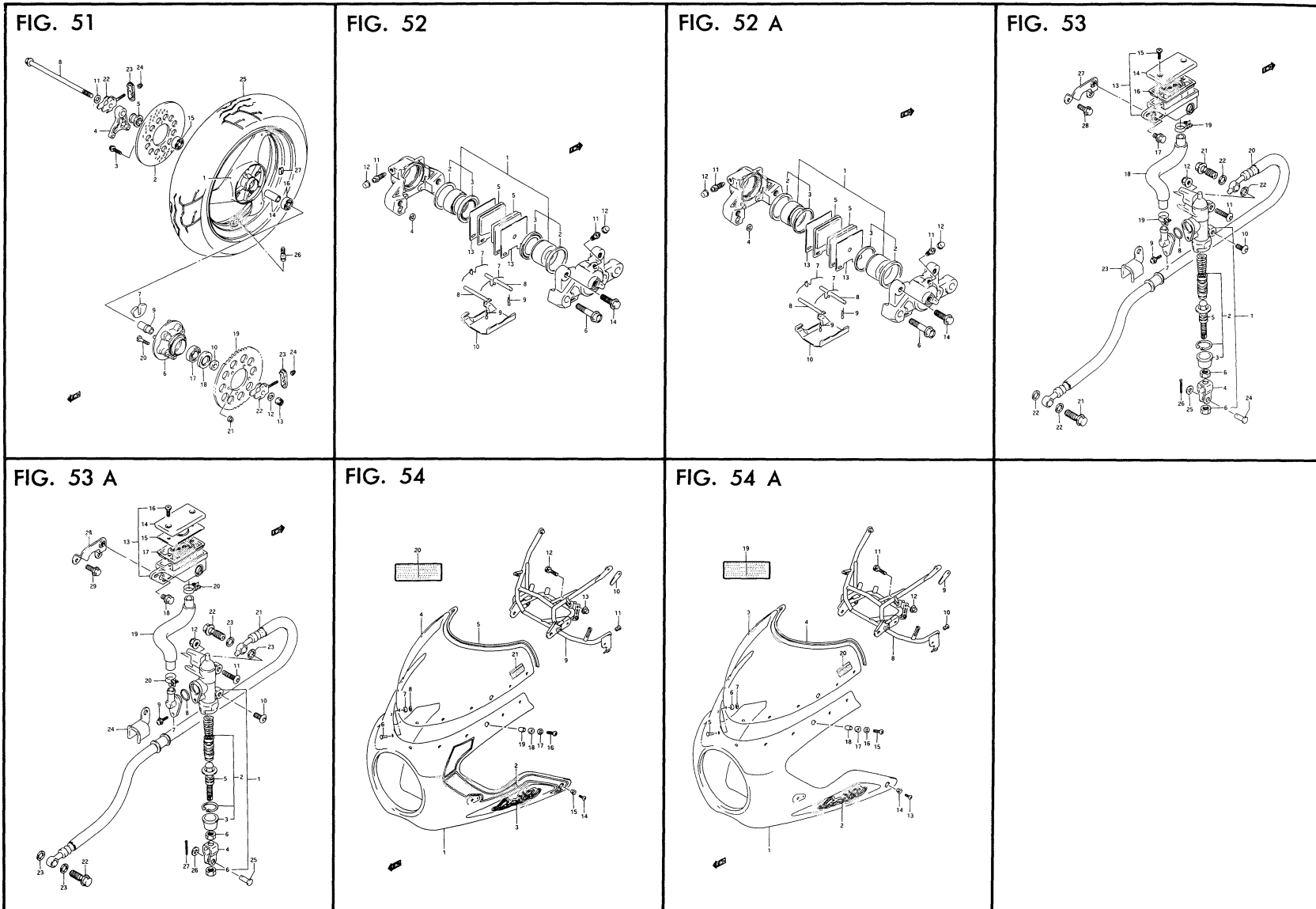
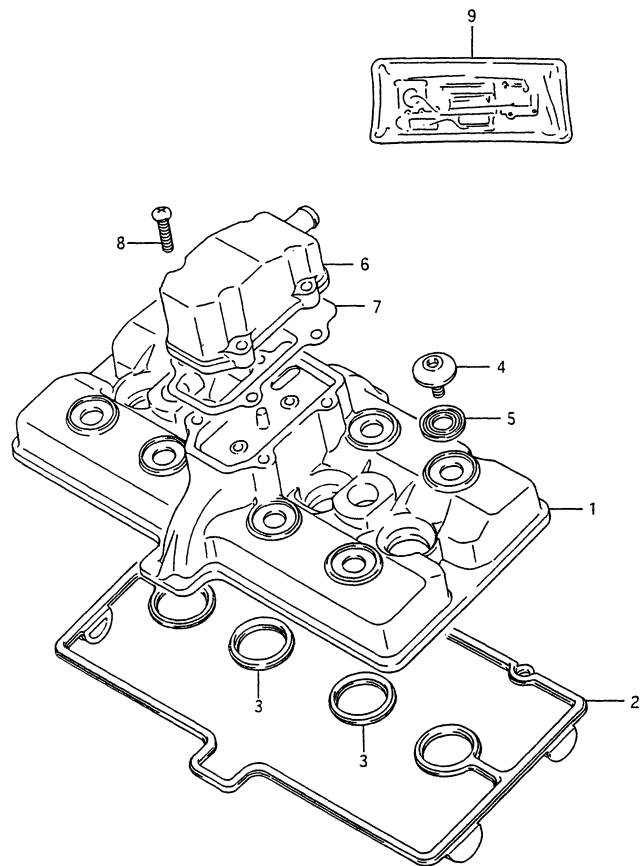

FIG.1



FWD

FIG. 1 (B-2) シリンダヘッドカバー

見出番号	品番	品名	使用個数	備考	標準作業時間
1-1	11171-11D01	カバー,シリンダヘッド	1		1.2
1-2	11171-11D10	カバー,シリンダヘッド	1	GSF250ZM/ZP	
2	11173-05C00	カクセット,ヘッドカバー,NO.1	1		W1.2
3	11178-05C00	カクセット,ヘッドカバー,NO.2	2		
4	09106-07009	ホルト,L:5.5	8		
5	09161-11008	ワッシャ	8		
6	11176-06C00	カバー,フリーザ	1		0.5
7	11177-11D00	カクセット,フリーザカバー(CNA)	1	+11177-05C01	W0.5
8	02112-06257	スクリム	4		
9	11401-11874	カクセットセット(CNA)	1		

2



2

FIG.2

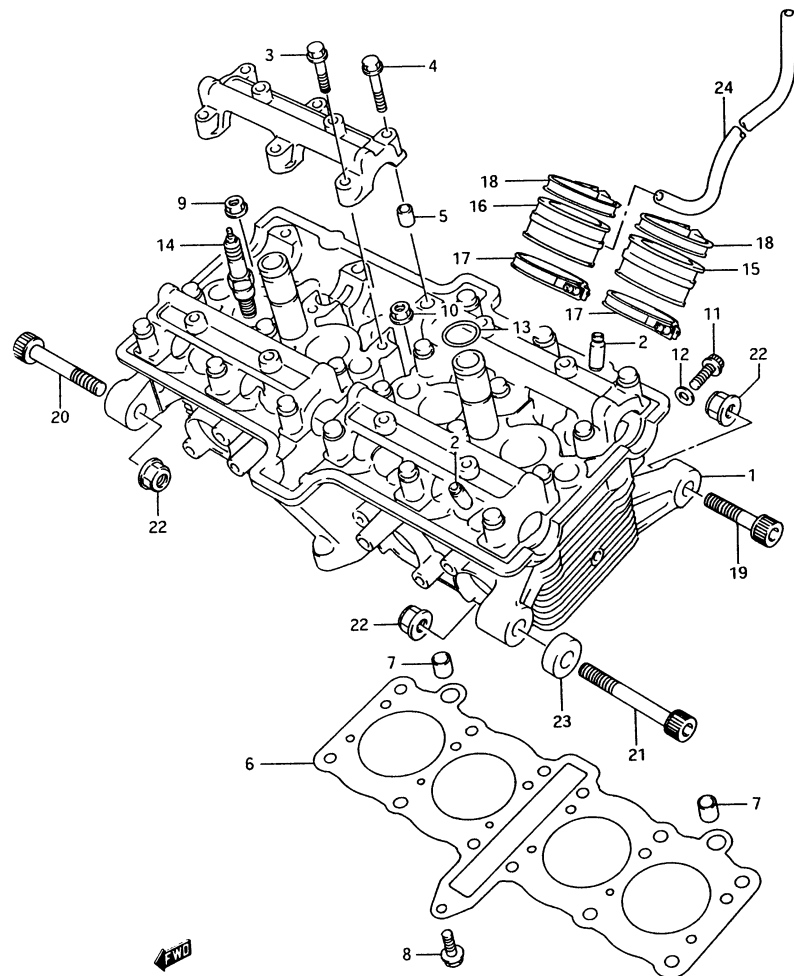

FIG. 2 (B-3) シリンダ ヘッド

見出番号	品番	品名	使用個数	備考	標準作業時間
1-1	11100-11D00	ヘッドアツシ, シリンダ	1		5.4
1-2	11100-11D10	ヘッドアツシ, シリンダ	1	GSF250ZM/ZP	
2	11115-06C70	・カイト, ハルフ	16		3.6 A(0.2)
3	09103-06063	・ホルト, 6X32	12		
4	09103-06026	・ホルト, 6X39	12		
5	09206-08001	・ピオン, 8X11	12		
6	11141-06C01	カスケツト, シリンダヘッド	1		W3.1
7	04211-11149	ノツクピオン	2		
8-1	01517-06254	ホルト	1	BLACK	
8-2	01550-06253	ホルト	1	GREEN	
9	09159-07009	ナツト	4		
10	09159-07010	ナツト	8		
11-1	07120-06125	ホルト	2	BLACK	
11-2	07120-06123	ホルト	2	GREEN	
12	09168-06023	カスケツト, 5.8X13X1.2	2		
13	09280-14009	オリツク, D:2.4, ID:13.8	2		
14-1	#09482-00456	スハクフク, CR8E(NGK)	4		W0.4DAI
14-2	#09482-00457	スハクフク, U24ESR-N(ND)	4		
14-3	#09482-00458	スハクフク, CR9E(NGK)	4	OPT	
14-4	#09482-00460	スハクフク, CR10E(NGK)	4	OPT	
14-5	#09482-00459	スハクフク, U27ESR-N(ND)	4	OPT	
14-6	#09482-00461	スハクフク, U31ESR-N(ND)	4	OPT	

GSF250R

FIG.2

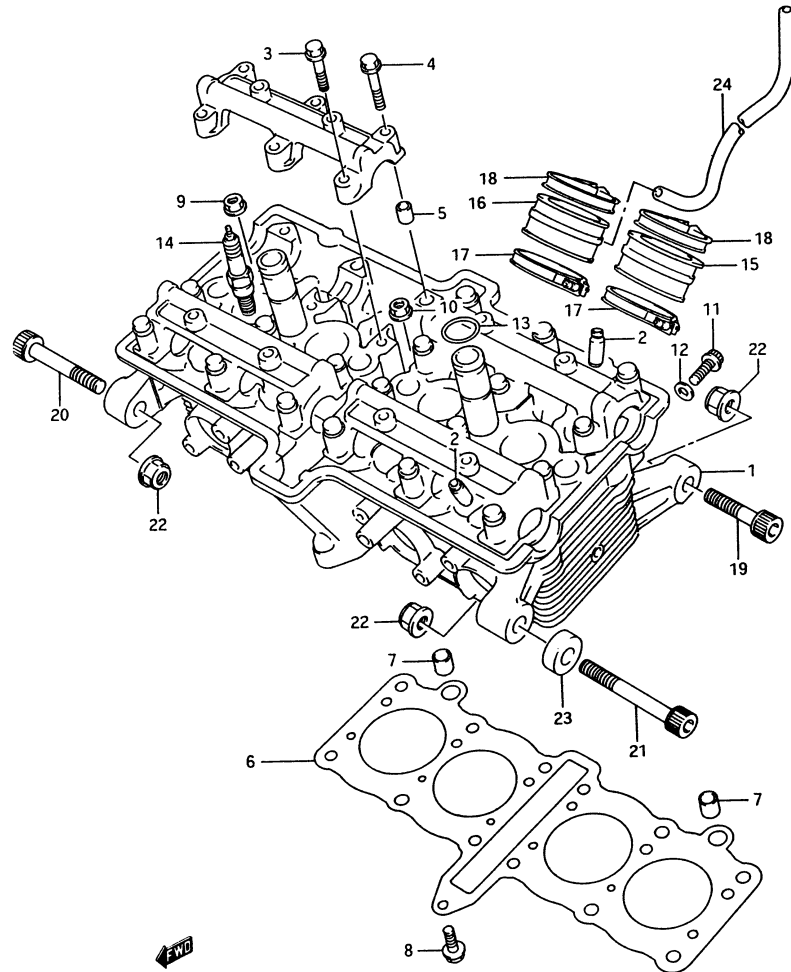

FIG. 2 (B-4) シリンダヘッド

見出番号	品番	品名	使用個数	備考	標準作業時間
15	13111-06C01	ハーフ・インターク	3	LH, MR, RH	0.5 A(0.1)
16	13120-06C01	ハーフ・インターク	1	ML	0.5 A(0.1)
17	09402-48208	クランプ	4	-13826-06C10	
18	09402-52208	クランプ	4		
19	07130-10357	ボルト	2		
20	07130-10557	ボルト	1		
21	07130-10657	ボルト	1		
22	08319-31105	ナット	4		
23	11611-11D00	スプーサー・エンションマウンティングヘッド フロント、レフト	1		
24	09352-50903-600	ホース、5X9X600	1	L: 600-370	

2

FIG.3

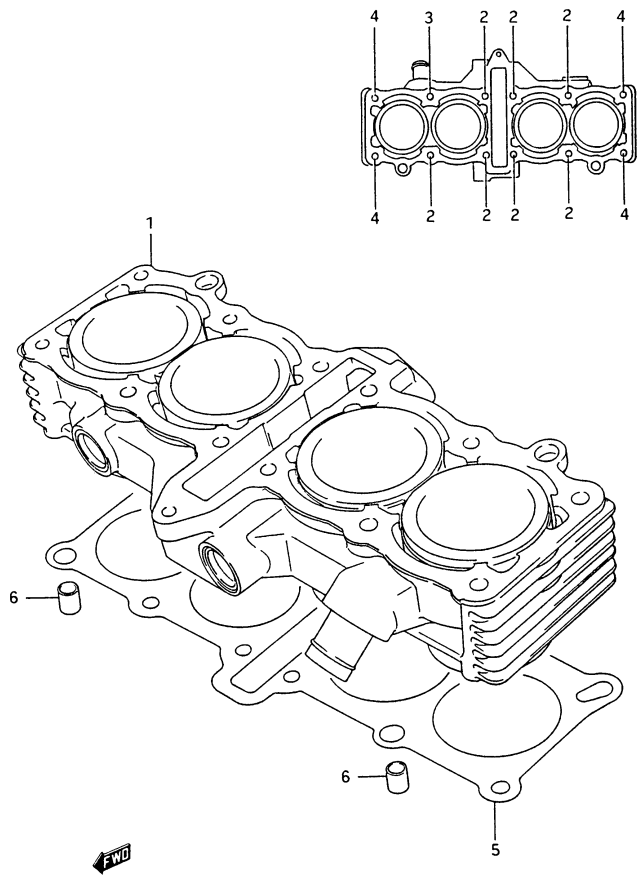

FIG. 3 (B-5) シリンダー

見出番号	品番	品名	使用個数	備考	標準作業時間
1-1	11210-11D51	シリンダー	1		4.2
1-2	11210-11D10	シリンダー	1	GSF250ZM/ZP	
2	09108-07004	スタットホルト	7		
3	09108-07005	スタットホルト	1		
4	09108-07006	スタットホルト	4		
5	11241-06C00	カクスタット, シリンダー	1		4.2
6	09206-11003	ピン	2		

FIG.4

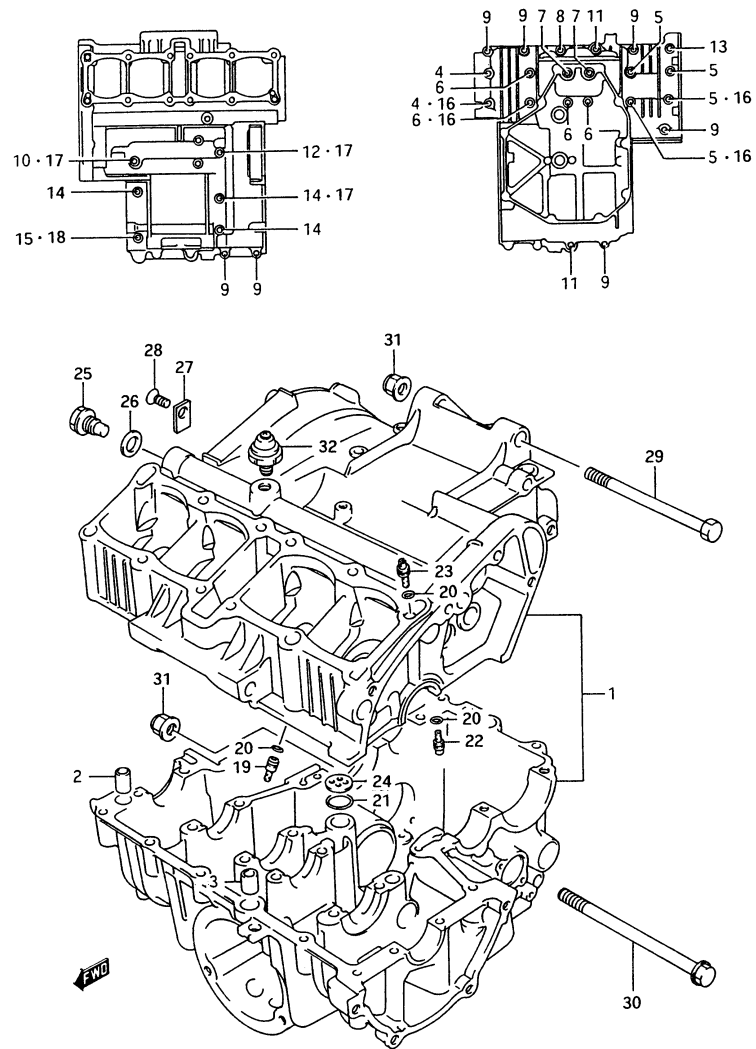

FIG. 4 (B-6) クランクケース

見出番号	品番	品名	使用個数	備考	標準作業時間
1-1	11301-11831	クランクケースセット	1	-11301-11830 INC., CRANK THRUST BEARING	8.8
1-2	11301-11821	クランクケースセット	1	GSF250ZM/ZP -11301-11820 INC., CRANK THRUST BEARING	
2	09206-11013	・ヒョン, 11X20	2		
3	09206-13015	・ヒョン, 13X22	2		
4	09103-07005	・ホルト, 7X75	2		
5	09103-07006	・ホルト, 7X85	4		
6	09103-07007	・ホルト, 7X105	4		
7	09106-07014	・ホルト, 7X55	2		
8-1	01517-06354	・ホルト	1	BLACK	
8-2	01550-06353	・ホルト	1	GREEN	
9-1	01517-06404	・ホルト	7	BLACK	
9-2	01550-06403	・ホルト	7	GREEN	
10-1	01517-06455	・ホルト	1	BLACK	
10-2	01550-06453	・ホルト	1	GREEN	
11-1	01517-06505	・ホルト	2	BLACK	
11-2	01550-06503	・ホルト	2	GREEN	
12-1	01517-06555	・ホルト	1	BLACK	
12-2	01550-06553	・ホルト	1	GREEN	
13-1	01517-06605	・ホルト	1	BLACK	
13-2	01550-06603	・ホルト	1	GREEN	
14-1	01517-06755	・ホルト	3	BLACK	
14-2	01550-06753	・ホルト	3	GREEN	
15-1	01107-08805	・ホルト	1	BLACK	
15-2	01500-08803	・ホルト	1	GREEN	

GSF250R

2

FIG. 4

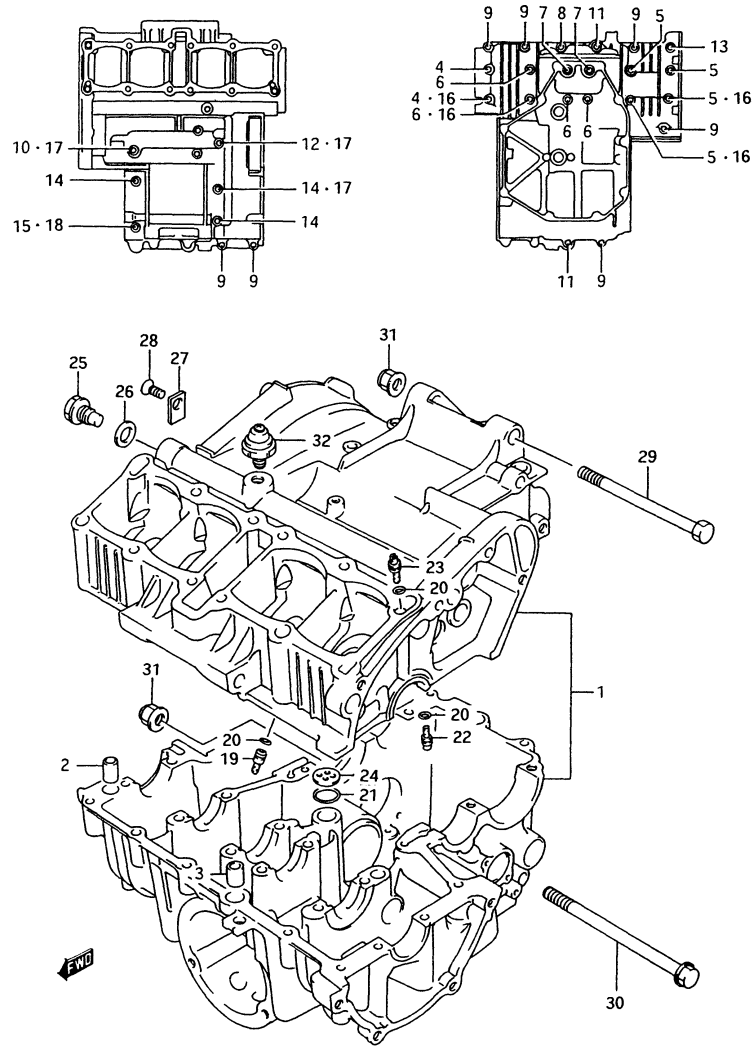

FIG. 4 (B-7) クランクケース

見出番号	品番	品名	使用個数	備考	標準作業時間
16	09168-07003	・カクスケツ, 7.2X13X1.2	4		
17	09168-06018	・カクスケツ, 6.2X13X1.2	3		
18	09168-08016	・カクスケツ	1		
19	11531-38400	・シエツト, オイルキヤラリセンタ	1		
20	09280-04004	・オリソク, D:1.2, ID:4	4		
21	09280-13001	・オリソク, D:3.2, ID:12.9	1		
22	09493-20014	・シエツト, オイルキヤラリミツシヨソ	1		
23	09493-24009	・シエツト	2		
24	11329-38400	・フレツト, オイルキヤラリ	1		
25	09247-14038	・フレク, 14X11	1		
26	09168-14002	・カクスケツ, 13.8X18.8X0.4	1		
27	11319-34200	・フレツト, オイルキヤラリフレク	1		
28	02122-06167	・スクリ	1		
29	09103-10052	ホルト, 10X120	1		
30	09103-10224	ホルト, 10X170	1		
31	08319-31105	ナツト	2		
32	#37820-33D00	スイツチアツシ, オイルフレツシヤ (ND)	1	-37820-33200	0.3

FIG.5

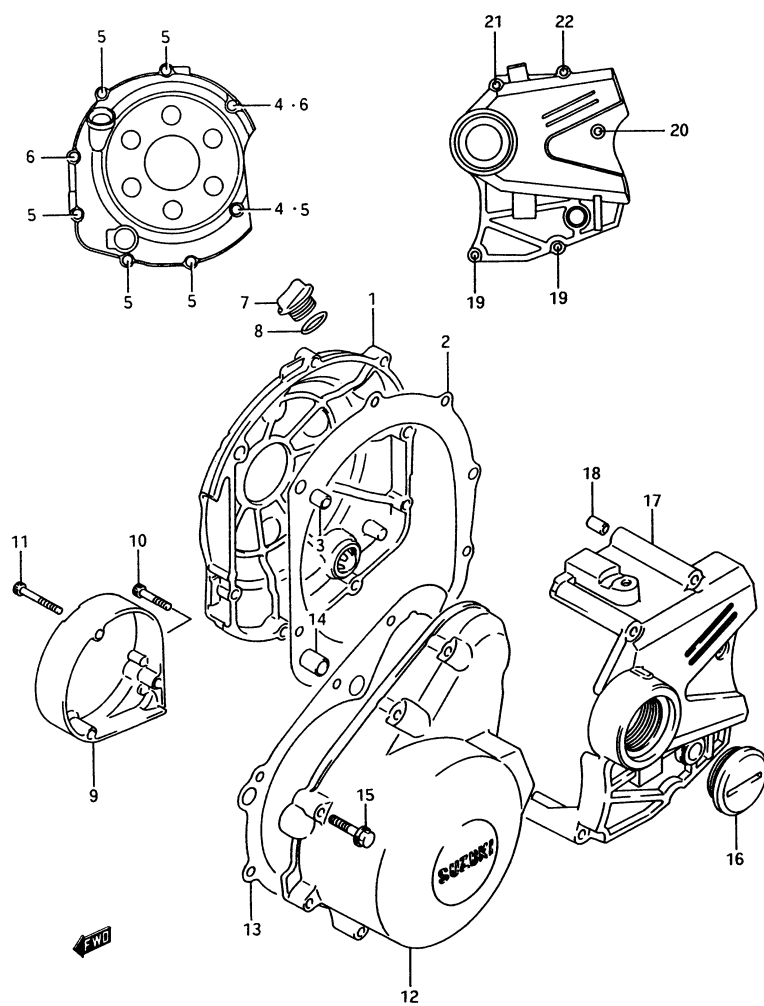

FIG. 5 (B-8) クラックケース カバー

見出番号	品番	品名	使用個数	備考	標準作業時間
1-1	11340-11D10	カバー, クラッチ	1	GSF250/N	0.7
1-2	11340-45D00	カバー, クラッチ	1	GSF250ZM/ZP	
1-3	11340-45D30	カバー, クラッチ	1	GSF250P/NP/R/NR	
2	11482-11D00	カスケツト, クラッチカバー (NA)	1		W0.7
3	04211-09129	ノックピン, H:12	2		
4	09168-06024	カスケツト	2		
5-1	07130-06255	ホルト	6	BLACK	
5-2	07130-06253	ホルト	6	GREEN	
6-1	07130-06355	ホルト	2	BLACK	
6-2	07130-06353	ホルト	2	GREEN	
7-1	09259-20008	フック	1		
7-2	09259-20007	フック	1	GSF250ZM/ZP	
8	09280-17003	オリック, D:3.1, ID:16.8	1		
9-1	11381-11D10	カバー, シグナルシエネレータ	1		0.3
9-2	11381-45D00	カバー, シグナルシエネレータ	1	GSF250ZM/ZP	
10-1	07110-05255	ホルト	1	BLACK	
10-2	07130-05253	ホルト	1	GREEN	
11-1	09106-05019	ホルト, 5X35	2	BLACK	
11-2	07130-05353	ホルト	2	GREEN	
12-1	11351-11D10	カバー, マクネット	1		0.9
12-2	11351-45D00	カバー, マクネット	1	GSF25ZM/ZP	
13	11483-11D00	カスケツト, マクネットカバー (NA)	1		W0.7
14	04211-13189	ピン	1		
15-1	07110-06305	ホルト	8	BLACK	
15-2	07130-06303	ホルト	8	GREEN	
16-1	09259-36007	フック (シルバー)	1		
16-2	09259-36011	フック	1	GSF250ZM/ZP -09259-36004	

GSF250R

2

FIG.5

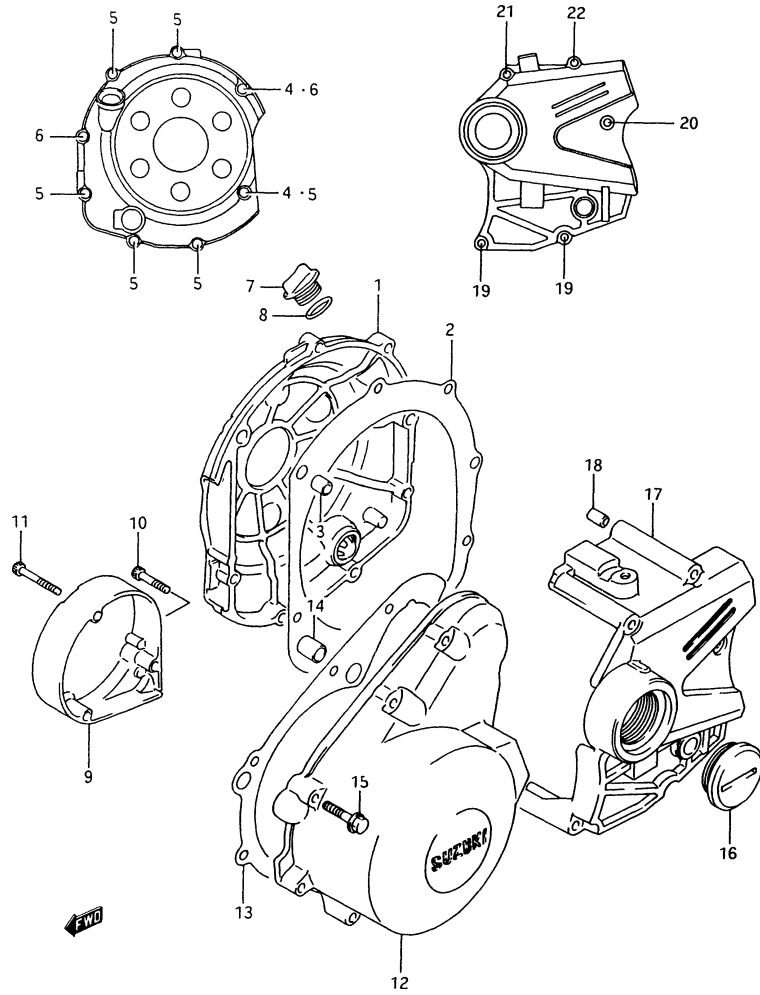

FIG.5 (B-9) クランクケース カバー

見出番号	品番	品名	使用個数	備考	標準作業時間
17-1	11361-11D10	カバー, エンシンスフ ロケット	1		0.5
17-2	11361-11D20	カバー, エンシンスフ ロケット	1	GSF250ZM/ZP	
18	04211-09129	ノックピン, H:12	1		
19	07130-06603	ホルト	2		
20	07130-06703	ホルト	1		
21	07130-06803	ホルト	1		
22	07130-06853	ホルト	1		

FIG. 6

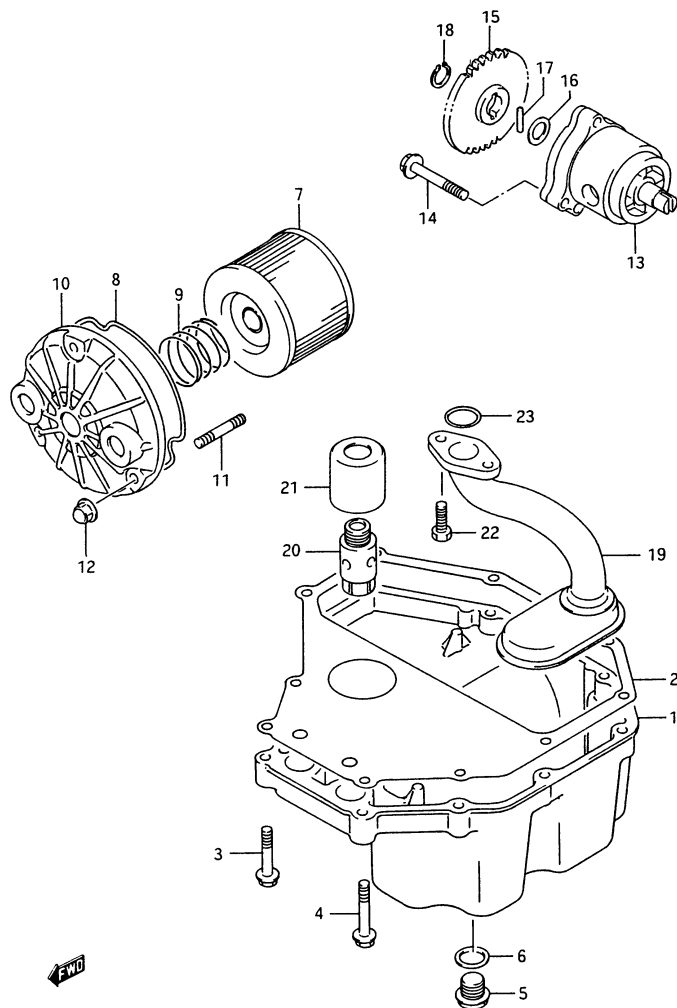

FIG. 6 (B-10) オイルポン/オイルポンフ

見出番号	品番	品名	使用個数	備考	標準作業時間
1-1	11511-11D10	ハポン,オイル	1		0.8
1-2	11511-11D00	ハポン,オイル	1	GSF250ZM/ZP	
2	11489-11D00	カスケツト,オイルハポン(NA)	1		W0.8
3-1	01517-06254	ホルト	2	BLACK	
3-2	01550-06253	ホルト	2	GREEN	
4-1	01517-06305	ホルト	8	BLACK	
4-2	01550-06303	ホルト	8	GREEN	
5-1	09247-14001	フラグ	1	~E.NO.124408	
5-2	09247-14026	フラグ	1	E.NO.124409~	
6	09168-14002	カスケツト,13.8X18.8X0.4	1		
7	16510-06C00	フィルタ,エンジンオイル	1		
8	16518-45000	リング,オイルフィルタキャツフ	1		
9	09440-32004	スフリング	1		
10-1	16512-11D10	キャツフ,オイルフィルタ	1		0.3
10-2	16512-33321	キャツフ,オイルフィルタ	1	GSF250ZM/ZP	
11	01421-06208	スタツホルト	3		
12	08313-20063	ナツ	3	+09145-06003	
13	16400-05C01	ホンプアツシ,エンジンオイル	1		1.1
14	01550-06307	ホルト	3		
15	16331-24D00	キヤ,エンジンオイルホンプトリ ファン	1	+16331-05C00	0.9
16	08221-12205	シム	1		
17	09261-05006	ピン	1		
18	08331-31126	サークリツフ	1		
19	16520-06C01	ストレナ,エンジンオイル	1		0.8
20	16440-05C01	レキユレータアツシ,エンジンオイル	1		0.8



FIG.6

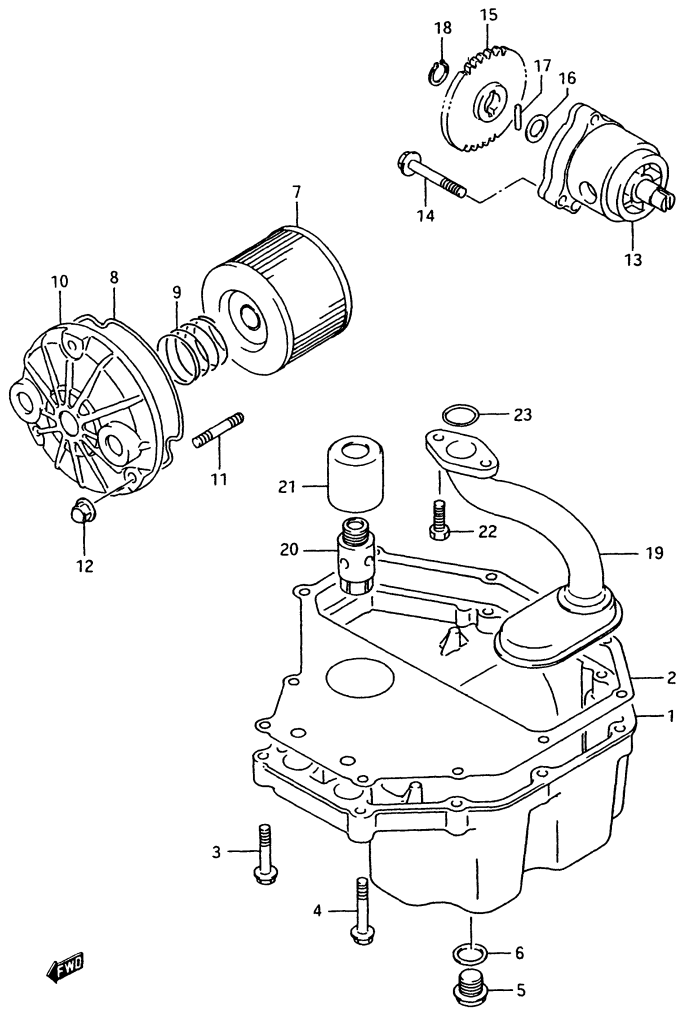

FIG. 6 (B-11) オイルポン/オイルポンフ

見出番号	品番	品名	使用個数	備考	標準作業時間
21	16449-05A00	カムイット、オイルリリーフバルブ	1		0.8
22	09128-06039	スタクリ	2		
23	09280-16008	Oリング、D:3.2, ID:15.8	1		0.8

FIG. 7

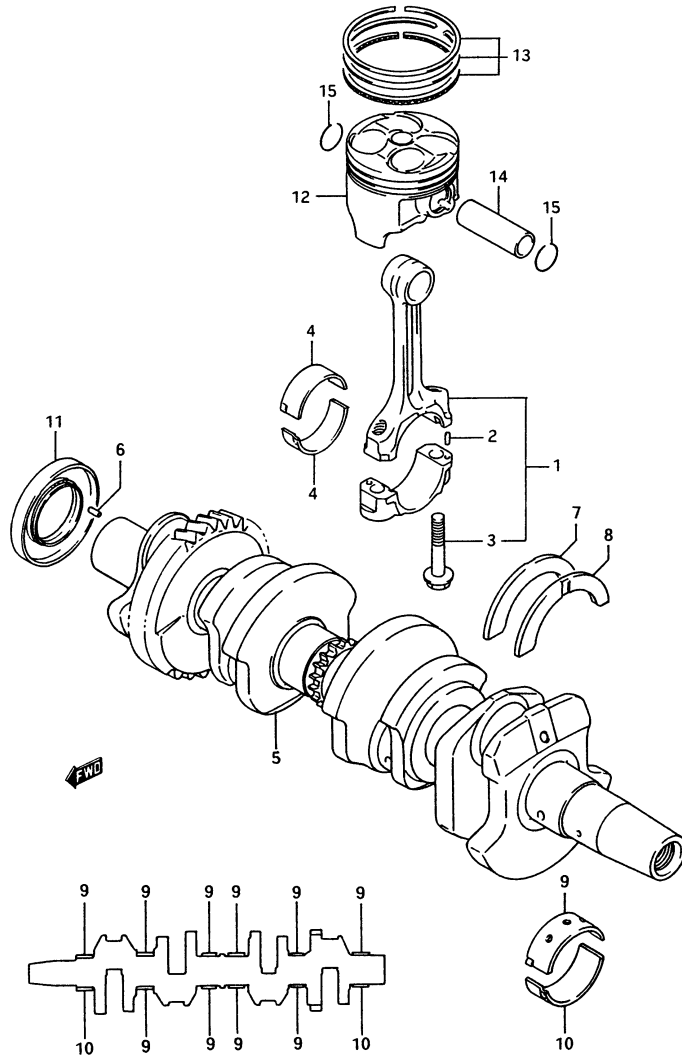

FIG. 7 (B-12) クランクシャフト

見出番号	品番	品名	使用個数	備考	標準作業時間
1	12160-06C02	ロッド"アツシ,コネクチング"	4		8.7DAI
2	04221-03059	・ピ°ン	8		
3	12163-06C00	・ネ°ルト,コネクチング"ロッド"	8		
4-1	12164-05C01-0A0	ハ°アリソク",クランクピ°ン(ク°リ°ン)	8		8.7DAI
4-2	12164-05C01-0B0	ハ°アリソク",クランクピ°ン(フ°ラツク)	8		
4-3	12164-05C01-0C0	ハ°アリソク",クランクピ°ン(フ°ラウ°ン)	8		
4-4	12164-05C01-0D0	ハ°アリソク",クランクピ°ン(イ°ロ°)	8		
5	12000-05810	クランクシャフトセツト	1	-12220-05C00	8.7
6	09202-03016	・ピ°ン	1		
7	12228-38414	・ハ°アリソク",クランクスラスト(ク°リ°ン)	1	RH	8.7
8-1	12228-38411	・ハ°アリソク",クランクスラスト(レツト°)	1	LH	8.7
8-2	12228-38412	・ハ°アリソク",クランクスラスト(フ°ラツク)	1	LH	
8-3	12228-38413	・ハ°アリソク",クランクスラスト(フ°ル°)	1	LH	
8-4	12228-38414	・ハ°アリソク",クランクスラスト(ク°リ°ン)	1	LH	
8-5	12228-38415	・ハ°アリソク",クランクスラスト(イ°ロ°)	1	LH	
8-6	12228-38416	・ハ°アリソク",クランクスラスト(ネウ°イ°ト)	1	LH	
9-1	12229-38402-010	ハ°アリソク",クランクシャフト(ク°リ°ン)	10		8.7DAI
9-2	12229-38402-020	ハ°アリソク",クランクシャフト(フ°ラツク)	10		
9-3	12229-38402-030	ハ°アリソク",クランクシャフト(フ°ラウ°ン)	10		
9-4	12229-38402-040	ハ°アリソク",クランクシャフト(イ°ロ°)	10		
10-1	12229-05C00-0A0	ハ°アリソク",クランクシャフト(ク°リ°ン)	2		8.7DAI
10-2	12229-05C00-0B0	ハ°アリソク",クランクシャフト(フ°ラツク)	2		
10-3	12229-05C00-0C0	ハ°アリソク",クランクシャフト(フ°ラウ°ン)	2		
10-4	12229-05C00-0D0	ハ°アリソク",クランクシャフト(イ°ロ°)	2		
11	09283-28014	オイルシール	1		0.6

2

FIG. 7

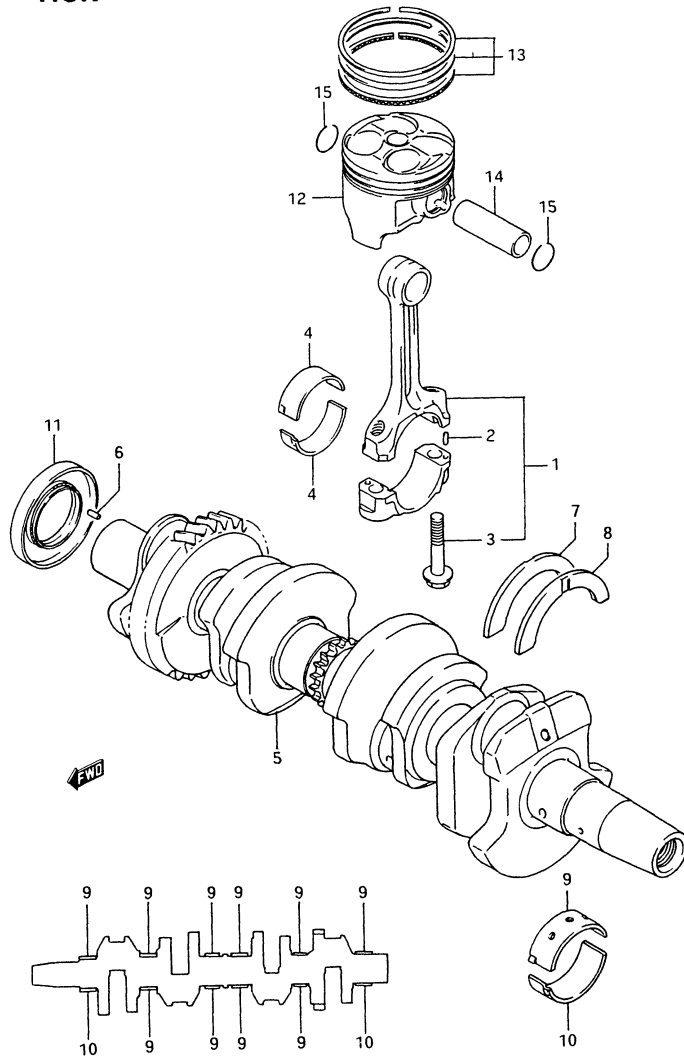

FIG. 7 (B-13) クランクシャフト

見出番号	品番	品名	使用個数	備考	標準作業時間
12-1	12111-06C01	ピ°ストン	4	~E.NO.127335	4.6 A(0.2)
12-2	12111-06C02	ピ°ストン	4	E.NO.127336~	
12-3	12111-06C01-050	ピ°ストン, OS:0.5	4	OPT	
12-4	12111-06C02-050	ピ°ストン, OS:0.5	4	OPT	
12-5	12111-06C01-100	ピ°ストン, OS:1.0	4	OPT	
12-6	12111-06C02-100	ピ°ストン, OS:1.0	4	OPT	
13-1	12140-05C00	リンク°セット, ピ°ストン	4		4.6 A(0.2)
13-2	12140-05C00-050	リンク°セット, ピ°ストン, OS:0.5	4	OPT	
13-3	12140-05C00-100	リンク°セット, ピ°ストン, OS:1.0	4	OPT	
14	12151-06C01	ピ°ン, ピ°ストン	4		4.6DAI
15	09381-14001	スナッフ°リンク°	8		

FIG. 8

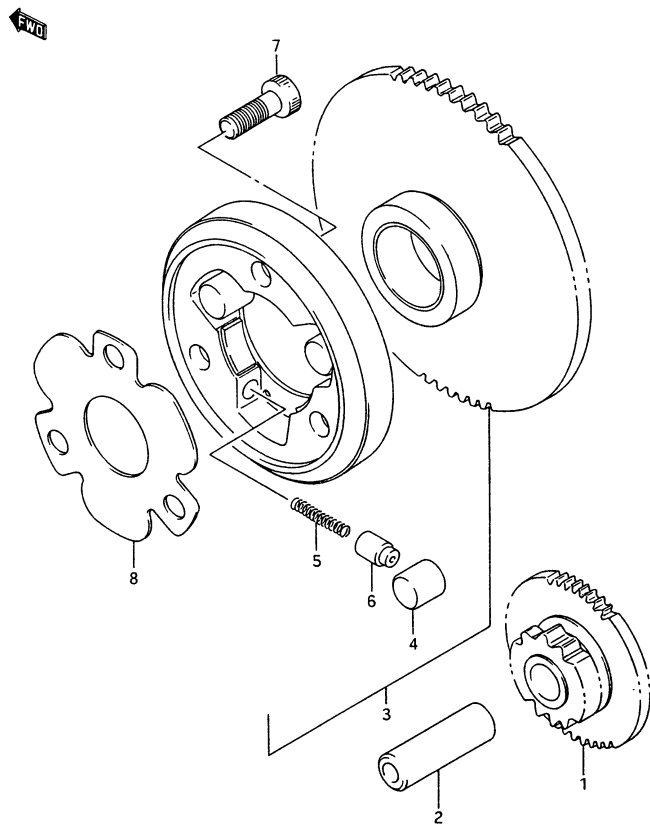

FIG. 8 (B-14) スタータ クラッチ

見出番号	品番	品名	使用個数	備考	標準作業時間
1	12611-38400	キット, スタータアイドル, NT:14/45	1		0.6
2	09206-13007	ヒール	1		
3-1	12600-05860	クラッチセット, スタータ	1	~E.NO.126008	0.8
3-2	12600-05861	クラッチセット, スタータ	1	E.NO.126009~	
4	09261-15001	ローラ	3		
5	09440-04015	スプリング	3		
6	12633-31000	ヒールス, フォッシュ	3		
7-1	09106-08043	ホルト, 8X16	3	~E.NO.126248	
7-2	07130-08163	ホルト	3	E.NO.126249~	
8	12649-11900	シム, スタータクラッチハブ	1		

2

FIG. 9

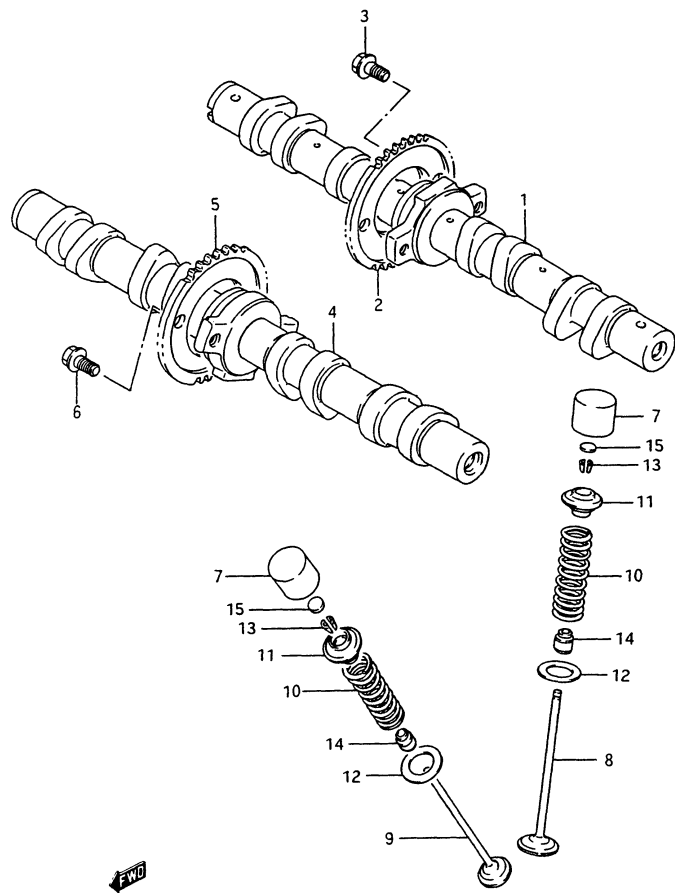

FIG. 9 (C-2) カム シャフト/ハーフ

見出番号	品番	品名	使用個数	備考	標準作業時間
1-1	12710-06C01	カムシャフト, インテーク	1	GSF250/N/ZM	2.7 B(3.0)
1-2	12710-45D00	カムシャフト, インテーク	1	GSF250P/NP/ZP/R/NR	
2	12741-05C00	スフ°ロケツト, カムシャフトインテーク	1		2.7 B(3.0)
3	09103-07003	ボルト	2		
4-1	12720-06C01	カムシャフト, エキゾースト	1	GSF250/N/ZM	2.7 B(3.0)
4-2	12720-45D00	カムシャフト, エキゾースト	1	GSF250P/NP/ZP/R/NR	
5	12751-05C00	スフ°ロケツト, カムシャフトエキゾースト	1		2.7 B(3.0)
6	09103-07003	ボルト	2		
7	12891-06C01	スハ°ツト	16		3.0DAI
8	12911-06C01	ハーフ, インテーク	8		3.8 A(0.2)
9	12912-06C00	ハーフ, エキゾースト	8		3.8 A(0.2)
10	12921-06C00	スフ°リンク, ハーフ	16		
11	12931-06C00	リチーナ, ハーフスフ°リンク	16		
12	08211-12181	スラストワツシヤ, T:1.0	16		
13	12932-06C00	コツタ, ハーフ	32		
14	09289-03001	オイルシール, 3.7X8.8X9	16		3.8 A(0.2)
15-1	12892-05C00-120	シム, スハ°ツト, T:1.20	16		3.0DAI
15-2	12892-05C00-125	シム, スハ°ツト, T:1.25	16		
15-3	12892-05C00-130	シム, スハ°ツト, T:1.30	16		
15-4	12892-05C00-135	シム, スハ°ツト, T:1.35	16		
15-5	12892-05C00-140	シム, スハ°ツト, T:1.40	16		
15-6	12892-05C00-145	シム, スハ°ツト, T:1.45	16		
15-7	12892-05C00-150	シム, スハ°ツト, T:1.50	16		
15-8	12892-05C00-155	シム, スハ°ツト, T:1.55	16		
15-9	12892-05C00-160	シム, スハ°ツト, T:1.60	16		
15-10	12892-05C00-165	シム, スハ°ツト, T:1.65	16		

FIG. 9

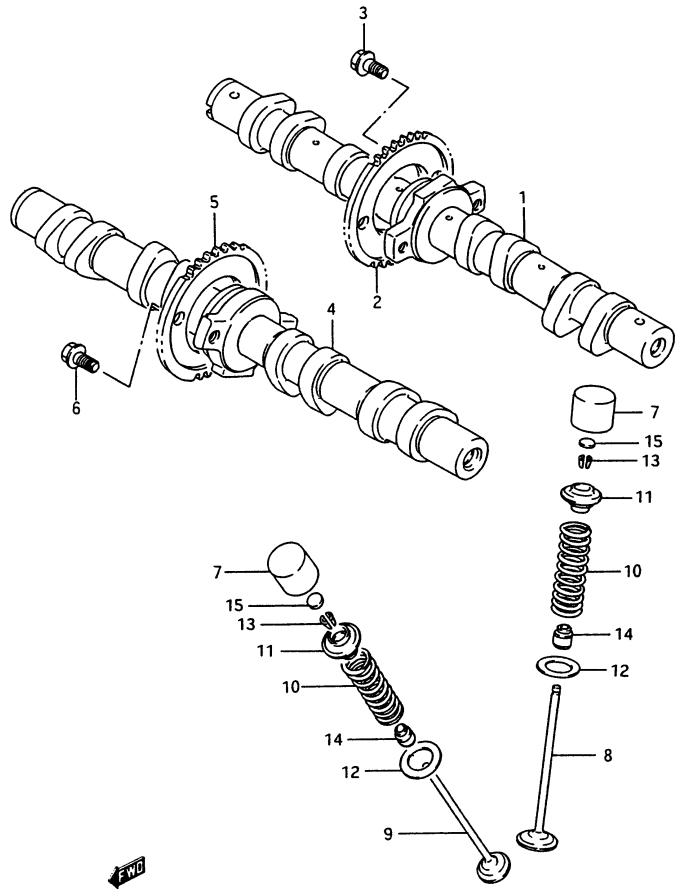

FIG. 9 (C-3) カム シャフト/ハーフ

見出番号	品番	品名	使用個数	備考	標準作業時間
15-11	12892-05C00-170	シム, スハット, T:1.70	16		3.0DAI
15-12	12892-05C00-175	シム, スハット, T:1.75	16		
15-13	12892-05C00-180	シム, スハット, T:1.80	16		
15-14	12892-05C00-185	シム, スハット, T:1.85	16		
15-15	12892-05C00-190	シム, スハット, T:1.90	16		
15-16	12892-05C00-195	シム, スハット, T:1.95	16		
15-17	12892-05C00-200	シム, スハット, T:2.00	16		
15-18	12892-05C00-205	シム, スハット, T:2.05	16		
15-19	12892-05C00-210	シム, スハット, T:2.10	16		
15-20	12892-05C00-215	シム, スハット, T:2.15	16		
15-21	12892-05C00-220	シム, スハット, T:2.20	16		
16	12800-05820	シムセット, スハット	1	OPT	
17	99000-69491	ケース, スハットシム	1	OPT	

2

FIG. 10

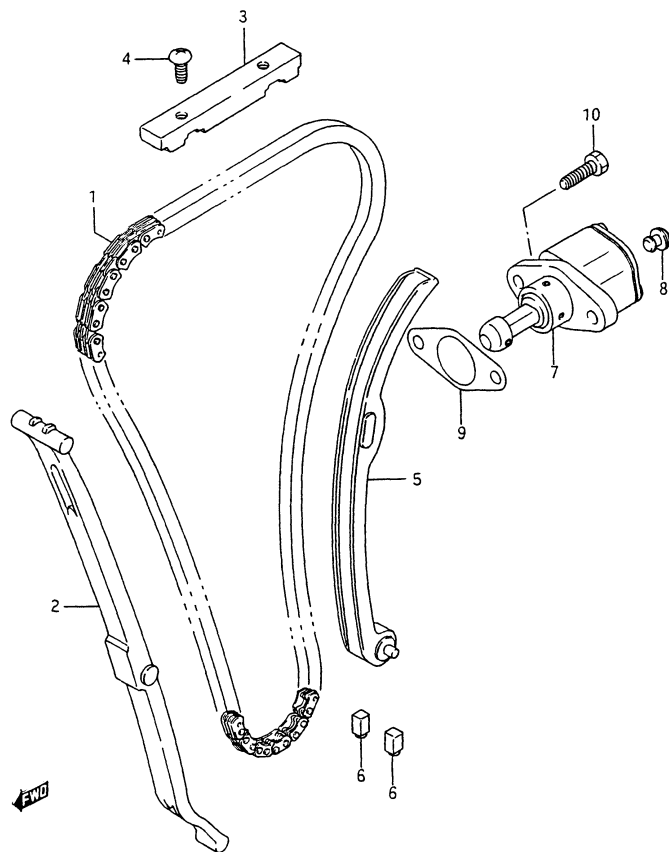

FIG. 10 (C-4) カムチェーン

見出番号	品番	品名	使用個数	備考	標準作業時間
1	12760-05C00	チェーン,カムシャフト"ライフ"	1		8.7
2	12771-05C00	カ"イト",カムチェーン,NO.1	1		2.2
3	12782-26B00	カ"イト",カムチェーン,NO.2	1		1.2
4	02112-05107	スクリユ	2		
5	12810-05C01	テンション,カムチェーン	1		8.7
6	12814-44101	クツション,カムチェーンテンション	2		8.7DAI
7-1	12830-31302	アシ"ヤスタアツシ,テンション(NA)	1	GSF250/N/ZM	0.5
7-2	12830-31311	アシ"ヤスタアツシ,テンション(NA)	1	GSF250P/NP/ZP/R/NR	
8	12839-38200	フ"ラク",アシ"ヤスタ	1		
9	12837-31320	カ"スケツト,テンションアシ"ヤスタ(N A)	1	+12837-31300	W0.5
10-1	09128-06023	ホ"ルト,6X20	2	GSF250/N/ZM	
10-2	09128-06006	スクリユ,6X20	2	GSF250P/NP/ZP/R/NR	

FIG. 11

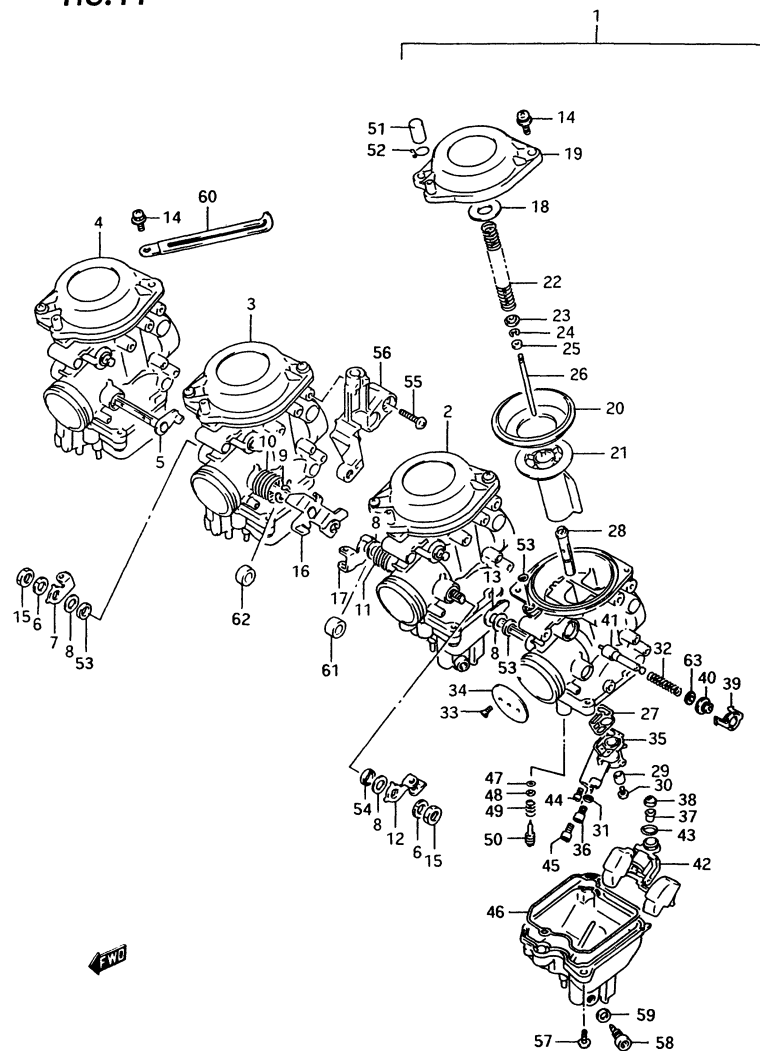

FIG. 11 (C-5) キャブ・レタ

見出番号	品番	品名	使用個数	備考	標準作業時間
1-1	13201-11D01	キャブ・レタアツシ, レフト	1	GSF250/GSF250N GSF250ZM	0.8DAI
1-2	13201-11D10	キャブ・レタアツシ, レフト	1	GSF250P/NP/ZP/R /NR	
2-1	13202-11D01	キャブ・レタアツシ, ミトゝル, レフト	1	GSF250/GSF250N GSF250ZM	0.8DAI
2-2	13202-11D10	キャブ・レタアツシ, ミトゝル, レフト	1	GSF250P/NP/ZP/R /NR	
3-1	13203-11D01	キャブ・レタアツシ, ミトゝル, ライト	1	GSF250/GSF250N GSF250ZM	0.8DAI
3-2	13203-11D10	キャブ・レタアツシ, ミトゝル, ライト	1	GSF250P/NP/ZP/R /NR	
4-1	13204-11D01	キャブ・レタアツシ, ライト	1	GSF250/GSF250N GSF250ZM	0.8DAI
4-2	13204-11D10	キャブ・レタアツシ, ライト	1	GSF250P/NP/ZP/R /NR	
5	13550-11D30	・シャフトアツシ, スロットル	1	RH	
6	08321-21086	・ロックワツシヤ	2	ML, MR	
7	13553-06C00	・レバゝー, スロットル	1	MR	
8-1	13557-47070	・カゝスケツト	6	LH, RH: 1, ML, MR: 2 ~F. NO. 110352	
8-2	13557-47070	・カゝスケツト	4	LH, ML, MR, RH: 1 F. NO. 110353~	
9	13617-44080	・エリソク	2	ML, MR ~F. NO. 110352	
10	13573-32C10	・スフゝリソク	1	MR	
11	13573-06C00	・スフゝリソク	1	ML	
12	13553-06C10	・レバゝー, スロットル	1	ML	
13	13550-11D00	・シャフトアツシ, スロットル	1	LH	
14	13602-34390	・スクリユ	8		
15	08310-00083	・ナツト	2	ML, MR	
16	13550-11D20	・シャフトアツシ, スロットル	1	MR	
17	13550-11D10	・シャフトアツシ, スロットル	1	ML	
18	13249-06C00	・ワツシヤ	4		
19	13502-32C00	・カハゝー, タゝイヤフラム	4		
20	13507-32C00	・タゝイヤフラム	4		0.6 A(C.2)

2



FIG. 11

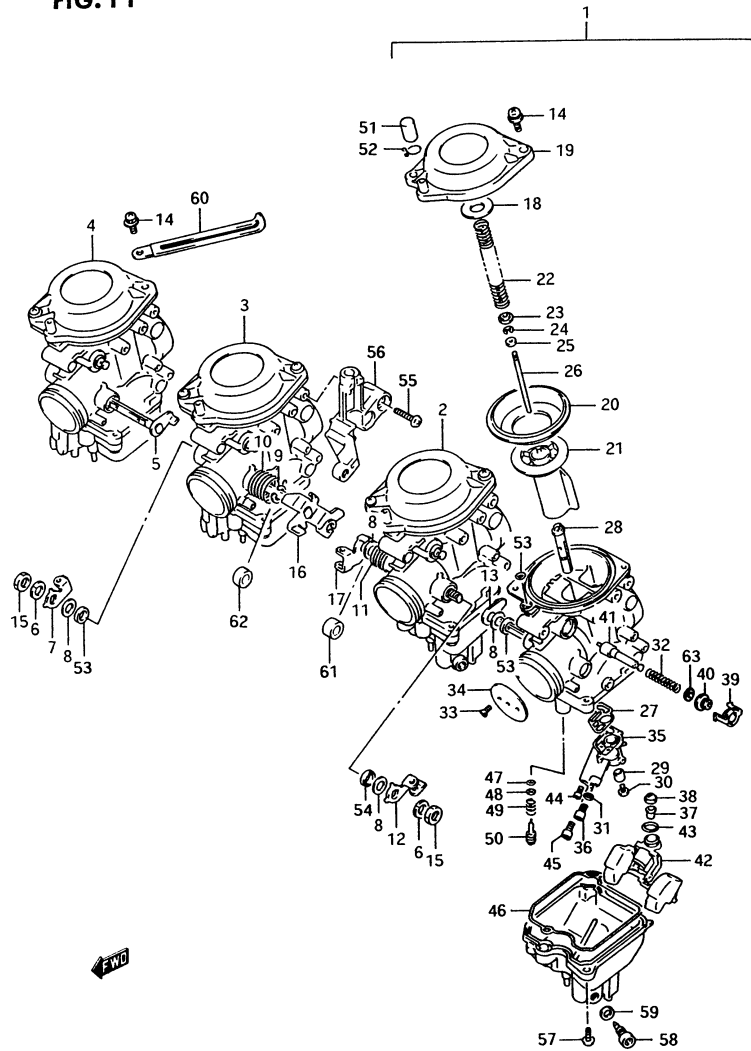

FIG. 11 (C-6) キャブ・レタ

見出番号	品番	品名	使用個数	備考	標準作業時間
21-1	13501-06C00	・ハルフ・ピストン	4	GSF250/GSF250N GSF250ZM	0.6 A(0.2)
21-2	13501-45D00	・ハルフ・ピストン	4	GSF250P/NP/ZP/R /NR	
22	13417-06C00	・スフ・リンク	4		
23	13382-42A00	・リンク	4		
24	13394-10010	・クリップ・ニートル	4		
25-1	13387-47010	・リンク	4	GSF250/GSF250N GSF250ZM	
25-2	13387-38210	・リンク・シ・エツトニートル	4	GSF250P/NP/ZP/R /NR	
26	13383-11D00	・ニートル・シ・エツト	4	5CF09-3	0.6 A(0.2)
27	13251-06C00	・Oリンク	4		
28-1	09494-00682	・シ・エツト・ニートル・0-1	4	GSF250/GSF250N GSF250ZM	1.1DAI
28-2	09494-00795	・シ・エツト・ニートル・0-1	4	GSF250P/NP/ZP/R /NR	
29	13331-06C10	・リンク	4		
30	13602-06C30	・スクリユ	4		
31	13386-04700	・カ・スケツト	4		
32	13417-09110	・スフ・リンク	4		
33	13604-42A00	・スクリユ	8		
34-1	13551-11D00	・ハルフ・スロツトル・85	4	GSF250/GSF250N GSF250ZM	
34-2	13551-11D10	・ハルフ・スロツトル・90	4	GSF250P/NP/ZP/R /NR	
35	13220-06C10	・ホルタ・シ・エツト	4		
36	09491-21023	・シ・エツト・メイン・105	4		1.1DAI
37	13331-06C20	・リンク	4		
38	13376-84110	・フィルタ	4		
39	13418-17C10	・ホルタ・カ・イト	4		
40	13418-17C00	・キャツフ・スタタ	4		
41	13411-32C00	・フ・ランシ・ヤツシ	4		

FIG. 11

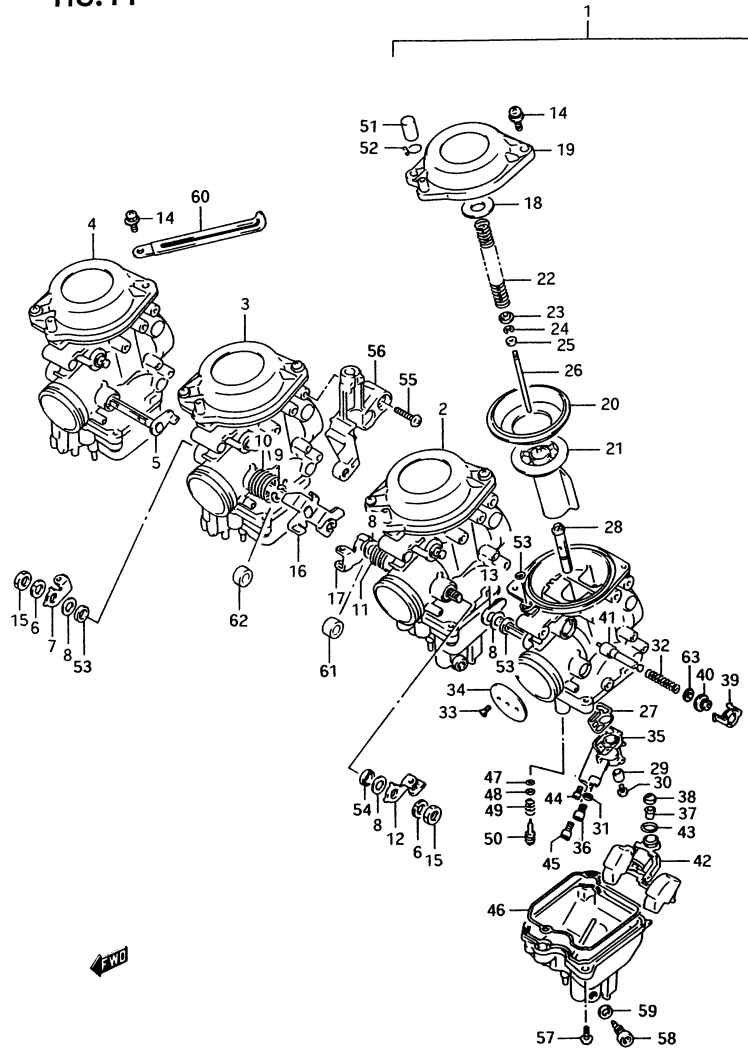

FIG. 11 (C-7) キャブ・レタ

見出番号	品番	品名	使用個数	備考	標準作業時間
42	13250-06C00	・フロント/ニートルハルフアツシ	4		1.1DAI
43	13374-44080	・Oリング	4		
44-1	09492-15013	・シムエツト,ハ°イロツト,15	4	GSF250/GSF250N	1.1DAI
44-2	09492-12007	・シムエツト,ハ°イロツト,12.5	4	GSF250P/NP GSF250ZM	
44-3	09492-12007	・シムエツト,ハ°イロツト,12.5	4	GSF250ZP/R/NR	
45	09491-40012	・シムエツト,ハ°ワ-,40	4		1.1DAI
46	13258-06C00	・シール	4		
47	13295-29900	・Oリング	4		
48	13291-29900	・ワツシヤ	4		
49	13268-47070	・スワリング	4		
50	13279-47070	・スクリュ,ハ°イロツト	4	1.0	
51	13508-17C00	・キャツフ	4		
52	13671-33600	・クリツフ	4		
53	13251-06C10	・Oリング	4		
54	13651-51010	・シール	6	LH,RH:1 ML,MR:2 MR	
55	13602-47190	・スクリュ	2	MR	
56	13627-06C00	・フワタツト,スロツトルケーフル	1	MR	
57	02112-05127	・スクリュ	8		
58	13247-06C00	・スクリュ,トレン	4		
59	13249-43200	・カクタツト,トレンフラク	4		
60	09404-06405	・クランフ°,L:80	1	RH	
61	13574-28A00	・リング	1	ML F.NO.110353~	
62	13574-32C10	・リング	1	MR F.NO.110353~	
63	13432-47090	・ワツシヤ	4	GSF250P/NP/ZP/R/NR	

GSF250R

2

FIG. 12

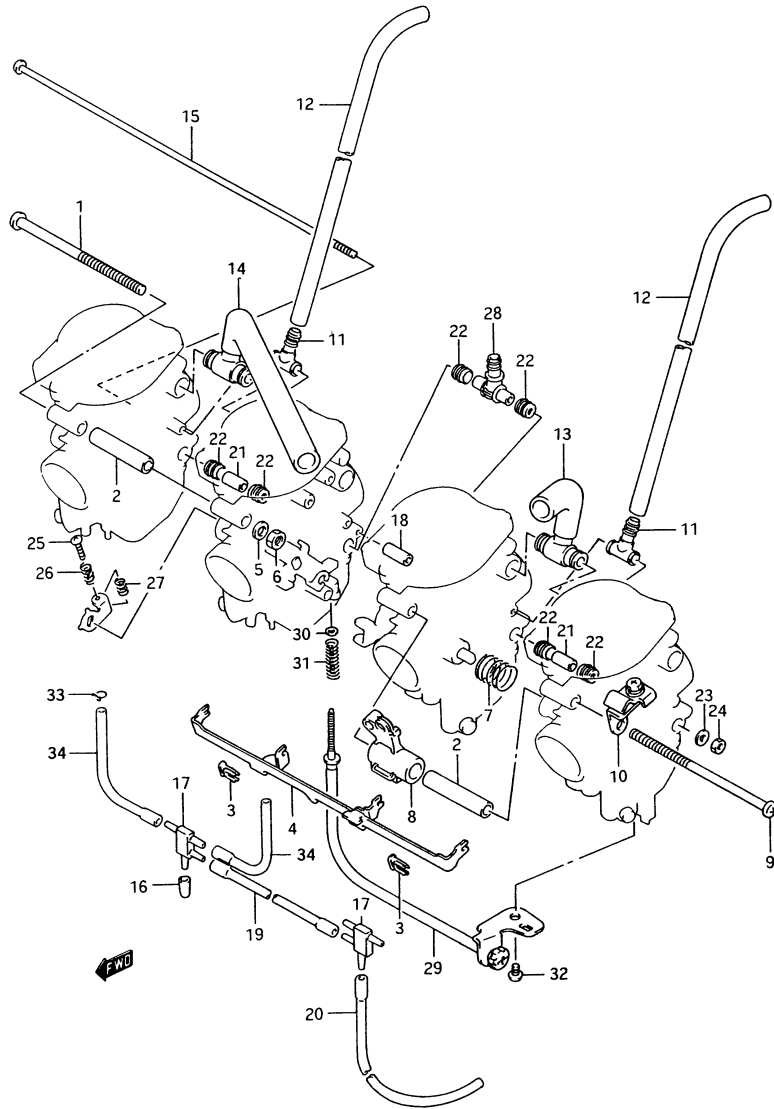

FIG. 12 (C-8) キャブ・レタ フィットテイング\*

見出番号	品番	品名	使用個数	備考	標準作業時間
1	13602-06C00	スクリュー	1		
2	13331-06C00	スハーク	2		
3	13439-17C00	ホルター	2		
4	13413-06C00	レバー、スター	1		
5	08322-01063	ワッシャ	1		
6	08310-00063	ナット	1		
7	13573-06C10	スフリンク	2		
8	13413-06C10	シヨイント	1		
9	13602-06C10	スクリュー	1		
10	13624-06C00	フアラカットアツシ	1		
11	13684-20C10	ホース	2		
12	13684-20C20	ホース、7X10.2X550	2	L:550-400	
13	13685-06C10	ニツフルアツシ	1		
14	13685-06C00	ニツフルアツシ	1		
15	13612-06C00	ホルト	1		
16	13274-84000	キャツフ	1		
17	09367-04003	シヨイント、4ウェイ	2		
18	13331-06C30	リンク	1		
19	13683-36A00	ホース、3X5X300	1	L:300-140	
20	13684-40A00	ホース、3X5X650	1	L:650-450	
21	13685-32C00	ハーフ	2		
22	13673-44B00	シール	6		
23	13607-06C10	ワッシャ	1		
24	08310-00053	ナット	1		

GSF250R

FIG. 12

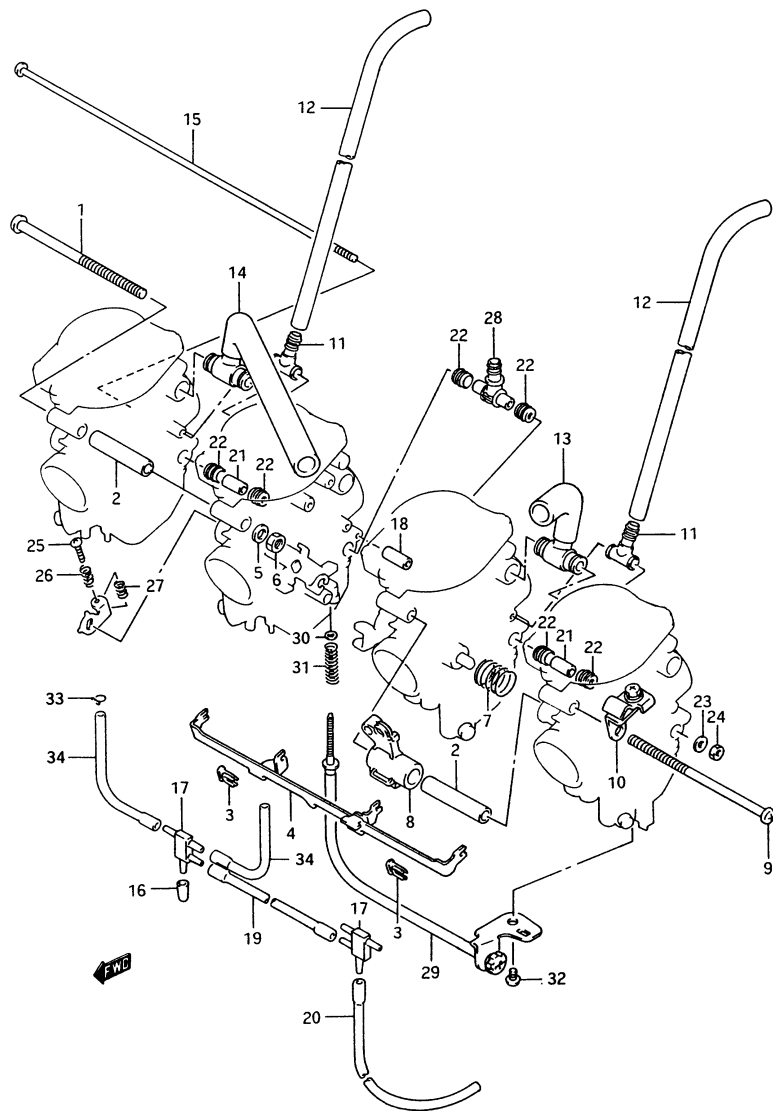

FIG. 12 (C-9) キャブ・レタ フィットインク

見出番号	品番	品名	使用個数	備考	標準作業時間
25	13267-44B00	スクリュ	3		
26	13271-44B00	スフ°リンク	3		
27	13268-96110	スフ°リンク	3		
28	13685-44B00	ニツフル	1		
29	13267-11D00	アシ°キスタアツシ	1		
30	13427-38300	ワツシヤ	1		
31	13271-28A10	スフ°リンク	1		
32	02112-05086	スクリュ	1		
33	13529-98010	クリツフ°	4		
34	13684-06C40	ホース	4		

2

FIG. 13

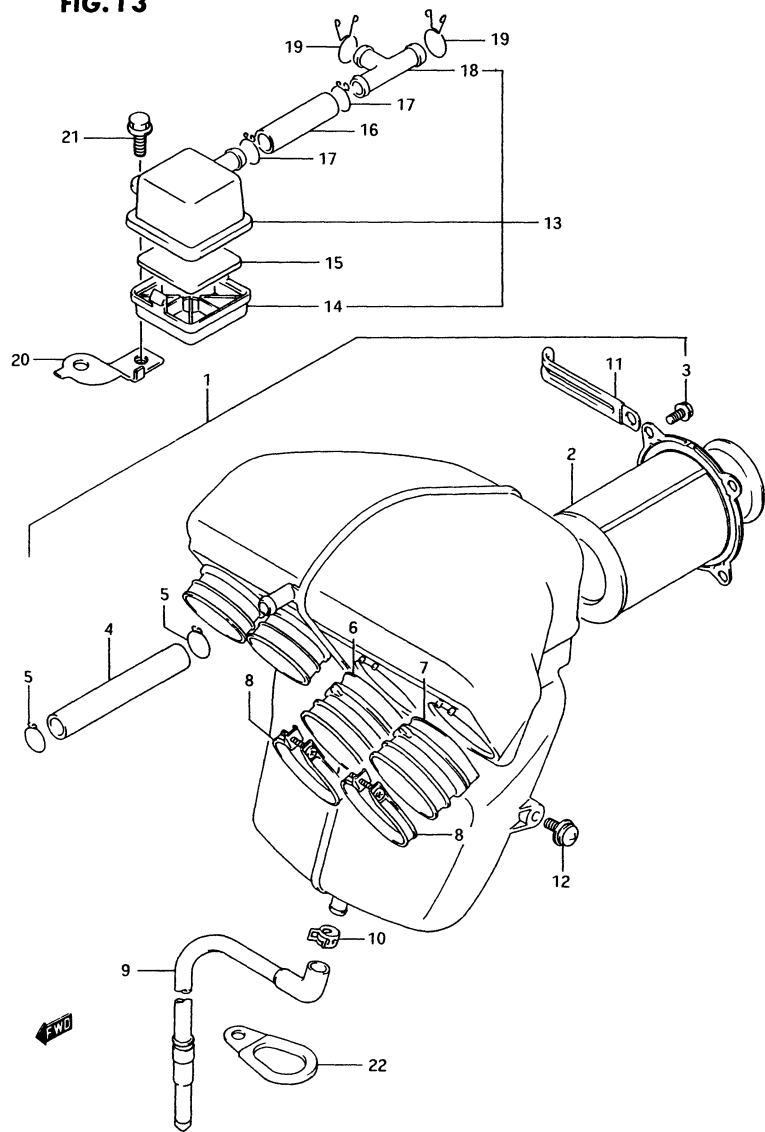

FIG. 13 (C-10) エア クリーナ

見出番号	品番	品名	使用個数	備考	標準作業時間
1-1	13700-11D00	クリーナアツシ,エア	1	GSF250/N/ZM/P/NP /ZP	0.5
1-2	13700-11D01	クリーナアツシ,エア	1	GSF250R/NR	
2	13780-06C01	・フィルタアツシ,エアクリーナ	1	~13780-06C00	W0.3
3	09125-05042	・スクリユ,5X10	4		
4-1	13853-34C00	・チューフ,フ"リーサ"	1	GSF250/N/ZM/P/NP /ZP	
4-2	09354-11163-600	・ホ-ス,11X16X600	1	GSF250R/NR	
5	09401-14301	・クリツフ	2		
6	13881-06C00	・チューフ,アウトレット,NO.1	2	ML,MR	
7	13882-06C00	・チューフ,アウトレット,NO.2	2	LH,RH	
8	09402-54208	・クラツフ	4		
9	13870-21428	・チューフ,ト"レーン	1		
10-1	13827-38B00	・クラツフ	1	GSF250/N/ZM/P/NP /ZP	
10-2	13824-00A00	・クリツフ	1	GSF250R/NR	
11	09404-06404	・クラツフ,L:80	3		
12	02112-76163	スクリユ	2		
13	13700-11D10	クリーナアツシ,エア,NO.2	1		0.3
14	13721-06C10	・ケース	1		
15	13781-06C10	・フィルタ	1		
16	13853-11D10	・ホ-ス,13X18X40	1		
17	13824-48B10	・クリツフ	2		
18	13855-06C10	・シ"ョイント	1		
19	09401-14401	クリツフ	2		
20	13760-11D00	フ"ラケツト,セカント"エアクリーナケー"ス	1		
21	01550-06123	ホ"ルト	1		
22	13721-32C00	フ"レート,ト"レーンチューフ"カ"イト	1		

GSF250R

FIG. 14

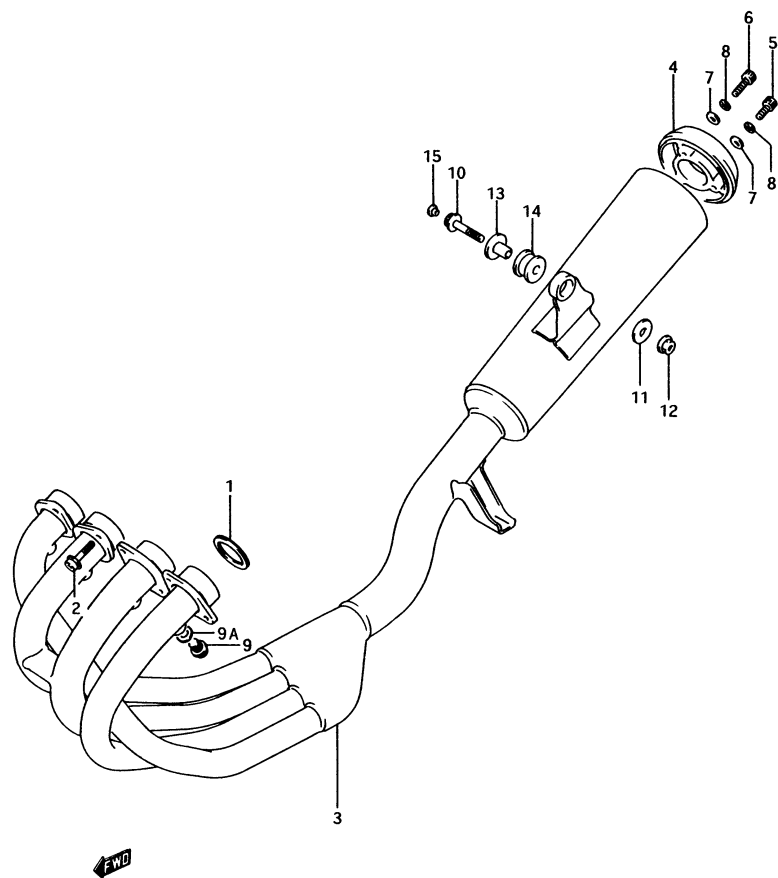

FIG. 14 (D-2) マフラー

見出番号	品番	品名	使用個数	備考	標準作業時間
1	14181-45D00	カクセット,エキゾーストパイプ(NA)	4	-14181-10D00	W0.4DAI
2	07120-06257	ホルト	8		
3	14301-11D00	マフラーツシ	1		0.4
4	14791-10D01	・カハラー,マフラーチール	1		
5	09106-06076	・ホルト,6X10	3	-09106-06068	
6	09106-06077	・ホルト	3	-09106-06070	
7	09160-06055	・ワッシャ,7X12X1	6		
8	09164-06013	・ロックワッシャ	6		
9	09106-06076	・ホルト,6X10	4	-09106-06076	
9A	09160-06055	・ワッシャ,7X12X1	4	-09106-06076	
10	07120-08557	ホルト	1		
11	09160-08002	ワッシャ,8.5X29X1.6	1		
12	08319-31087	ナット	1		
13	09180-08152	スヘーサ,8.6X12X24.2	1		
14	09320-12048	クッション	1		
15	09250-06008	キャップ	1		

2

FIG. 15

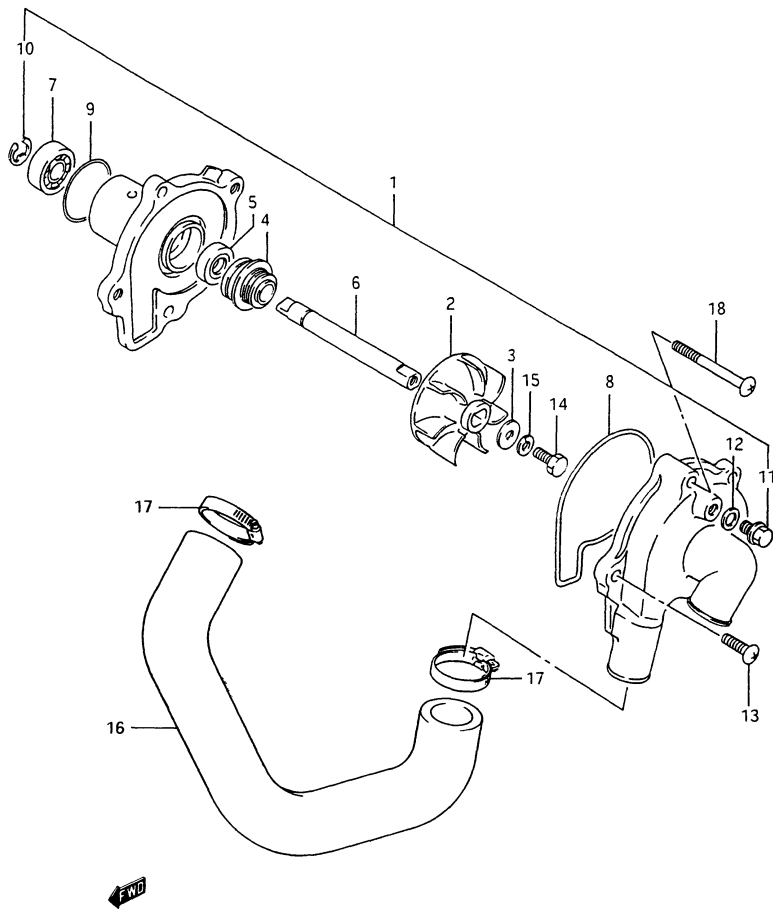

FIG. 15 (D-3) ウォータホンプ

見出番号	品番	品名	使用個数	備考	標準作業時間
1-1	17400-10D01	ホンプアツシ, ウォータ	1	GSF250/N/ZM/P/N/P	0.5
1-2	17400-32C01	ホンプアツシ, ウォータ	1	/ZP GSF250R/NR	
2	17491-16700	インペラ, ウォータホンプ	1		0.5
3	09168-06025	ワッシャ	1		
4	17470-46A00	シール, ウォータホンプシャフトメカニカル	1		0.7
5	17461-38A00	オイルシール	1		0.7
6	17511-30B00	シャフト, ウォータホンプ	1		0.7
7	17451-38A00	ベアリング	1		0.7
8	17418-38400	Oリング	1		
9	17435-33400	Oリング	1		
10	08332-11086	Eリング	1		
11	17415-14300	ホルト, トレーン	1		
12	09168-08008	ワッシャ, 8.2X14X1	1		
13-1	02112-06164	ナット	2	GSF250/N/ZM/P/NP	
13-2	02112-06163	ナット	2	/ZP GSF250R/NR	
14	09100-06099	ホルト, 6X13	1		
15	09164-06006	ワッシャ	1		
16	17858-06C00	ホース, ウォータホンプアウトレット	1		0.5
17	09402-30502	クランプ	2		
18-1	02112-06455	ナット	3	GSF250/N/ZM/P/NP	
18-2	02112-06453	ナット	3	/ZP GSF250R/NR	

FIG. 16

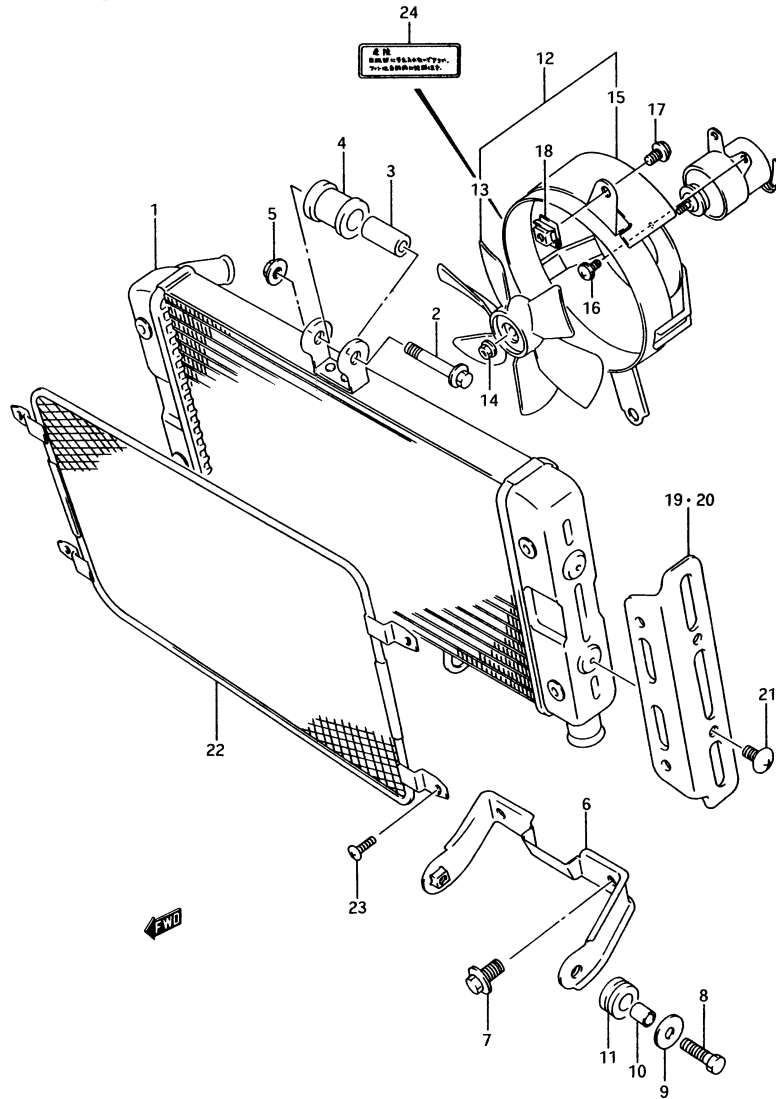

FIG. 16 (D-4) ラシエータ

見出番号	品番	品名	使用個数	備考	標準作業時間
1	#17710-11D00	ラシエータアツシ, ウォータ(ND)	1		0.6
2-1	01517-06455	ホルト	1	GSF250/N/ZM/P/NP / ZP	
2-2	01550-06453	ホルト	1	GSF250R/NR	
3	09180-06216	スベータ, 6.8X12X30	1		
4	09320-12051	クツシヨ	1		
5-1	08316-16064	ナツ	1	GSF250/N/ZM/P/NP / ZP	
5-2	08316-10063	ナツ	1	GSF250R/NR	
6	17741-11D00	ブラケット, ラシエータ	1		
7-1	01517-06125	ホルト	2	GSF250/N/ZM/P/NP / ZP	
7-2	01550-06123	ホルト	2	GSF250R/NR	
8-1	01517-06204	ホルト	2	GSF250/N/ZM/P/NP / ZP	
8-2	01550-06203	ホルト	2	GSF250R/NR	
9	09160-06063	クツシヤ, 6.5X22X1.6	2		
10	09180-06213	スベータ, 6.8X10X12	2		
11	09320-10042	クツシヨ	2		
12	#17780-11D00	ファンアツシ, ラシエータ(ND)	1		0.6
13	#17820-11D00	ファンアツシ(ND)	1		
14	08316-26036	ナツ	4		
15	#17770-11D00	シユラウト, ファン(ND)	1		
16	#17129-50F10	ホルト, モータ(ND)	3		
17	01580-06127	ホルト	3		
18	#17702-05A00	ナツ, ラシエータ(ND)	3		
19	17761-10D01	カバー, ラシエータ, ライト	1		0.2
20	17762-10D01	カバー, ラシエータ, レフト	1		0.2
21	09139-06027	スクリユ, 6X12	4		
22	17790-11D01	ネット, ラシエータ	1		0.2
23	09125-04024	スクリユ, 4X12	4		
24	17992-10D00	ラベル, ラシエータクリンクファン	1		

GSF250R



FIG. 17

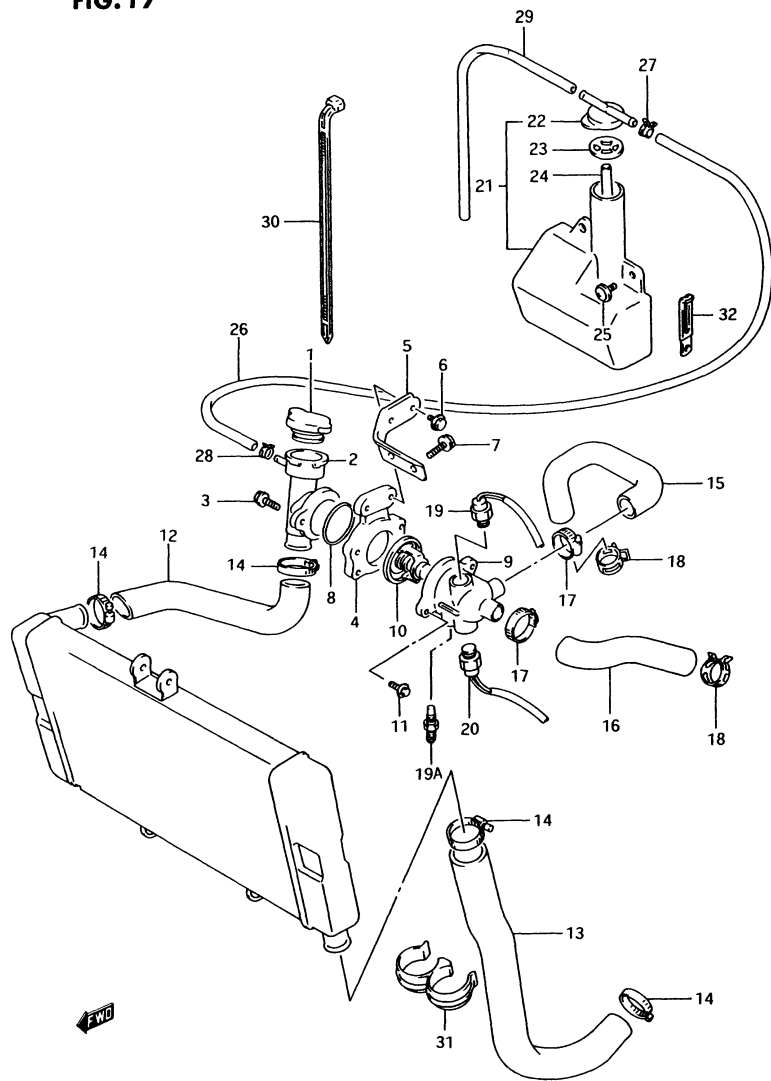

FIG. 17 (D-5) ラジエーターホース

見出番号	品番	品名	使用個数	備考	標準作業時間
1-1	#17730-12C00	キヤツフ®, ラジエーター, 1.1 (ND)	1	GSF250/N/ZM/P/NP /ZP	0.3
1-2	#17730-12C01	キヤツフ®, ラジエーター1.1 (ND)	1	GSF250R/NR	
2	#17791-06C00	コンタックシヨソ, ラジエーター (ND)	1		0.6
3-1	01517-06167	ホルト	2	GSF250/N/ZM/P/NP /ZP	
3-2	01550-06163	ホルト	2	GSF250R/NR	
4	17792-12C00	フﾟラケツト, コンタックシヨソ	1		
5	17793-10D00	フﾟラケツト, コンタックシヨソフﾟラケツト	1		
6-1	01517-06108	ホルト	2	GSF250/N/ZM/P/NP /ZP	
6-2	01550-06103	ホルト	2	GSF250R/NR	
7-1	01517-06207	ホルト	2	GSF250/N/ZM/P/NP /ZP	
7-2	01550-06203	ホルト	2	GSF250R/NR	
8	09280-44005	オリソク®, D:2.4, ID:43.2	1		
9-1	17662-10D00	コネクタ, サーマスタツトインレット	1		0.6
9-2	17662-11D00	コネクタ, サーマスタツトインレット	1	GSF250ZM/ZP	
10	17670-32C01	サーマスタツト, ウォーター	1		0.6
11	01550-06207	ホルト	2		
12	17851-10D00	ホース, ラジエーターインレット	1	-17851-11D00	0.6
13	17852-10D00	ホース, ラジエーターアウトレット, NO. 1	1		0.2
14	09402-30502	クランプ®	4		
15	17854-11D00	ホース, ラジエーターシヨソイントNO.1	1		0.6
16	17855-11D00	ホース, ラジエーターシヨソイントNO.2	1		0.6
17	09402-25502	クランプ®	2		
18-1	09401-21402	クリツフ®	2	GSF250/N/ZM/P/NP /ZP	
18-2	09401-21404	クリツフ®	2	GSF250R/NR	
19	34850-10D00	スイツチアツシ, ウォーターテンハﾟレチヤ	1		0.3
19A	#34850-16701	ケﾟシヨアツシ, ウォーターテンハﾟレチヤ (ND)	1	GSF250ZM/ZP	
20	17680-45C00	スイツチ, ラジエーターファン	1		0.3

GSF250R

FIG. 17

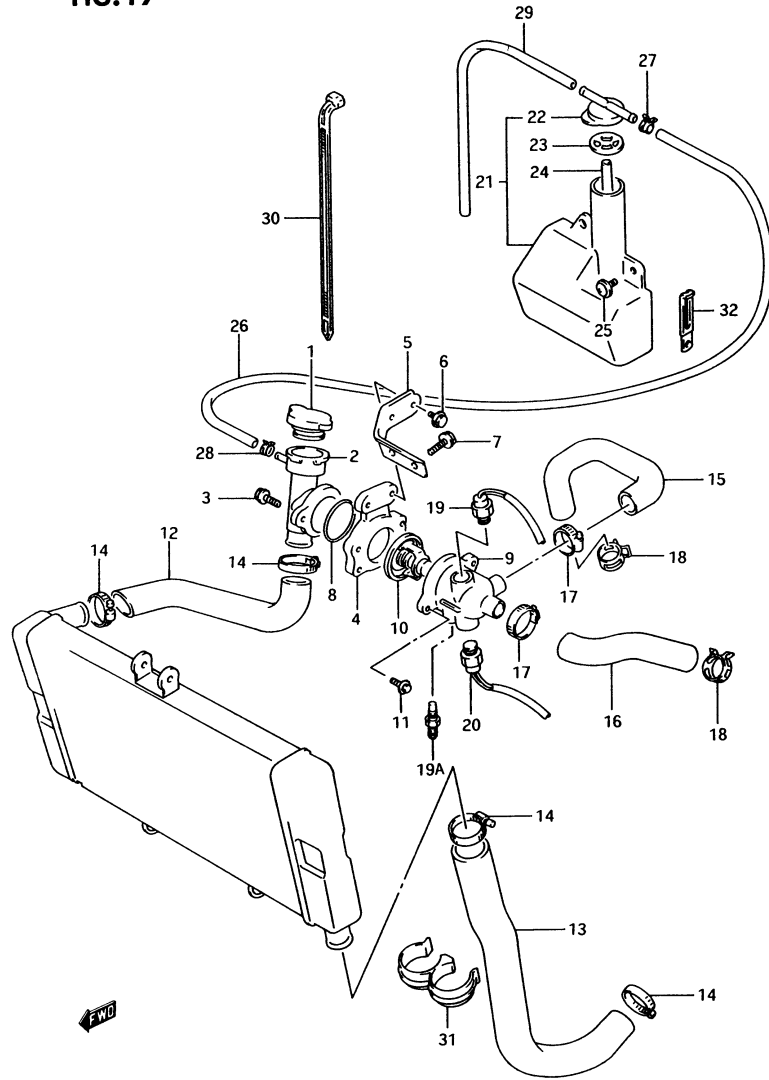

FIG. 17 (D-6) ラシエータホース

見出番号	品番	品名	使用個数	備考	標準作業時間
21	17910-10D00	タンクアツシ, リザーバ	1		0.6
22	17932-82001	・キヤツフ°, ウォータリサ"ーバ"タンク	1		
23	17933-82002	・ラハ"ー, キヤツフ°	1		
24	09352-70121-300	・ホ-ス, 7X12.1X300	1	L:300-150	
25	09136-06017	スクリュ, 6X16	2		
26-1	17981-11D00	ホ-ス	1	GSF250/N/ZM/P/NP / ZP	
26-2	17982-38A03	ホ-ス, リサ"ーフ"タンクアツト	1	GSF250R/NR	
27-1	09401-10407	クリツフ°	1	GSF250/N/ZM/P/NP / ZP	
27-2	09401-10411	クリツフ°	1	GSF250R/NR	
28-1	09401-08407	クリツフ°	1	GSF250/N/ZM/P/NP / ZP	
28-2	09401-08411	クリツフ°, ID:8.6	1	GSF250R/NR	
29	09359-50901-600	ホ-ス, 5X9X600	1	L:600-140	
30	09407-25401	クランフ°, L:235	1		
31	09408-00144	クランフ°	1		
32	09404-06402	クランフ°, L:60	1		

2

FIG. 18

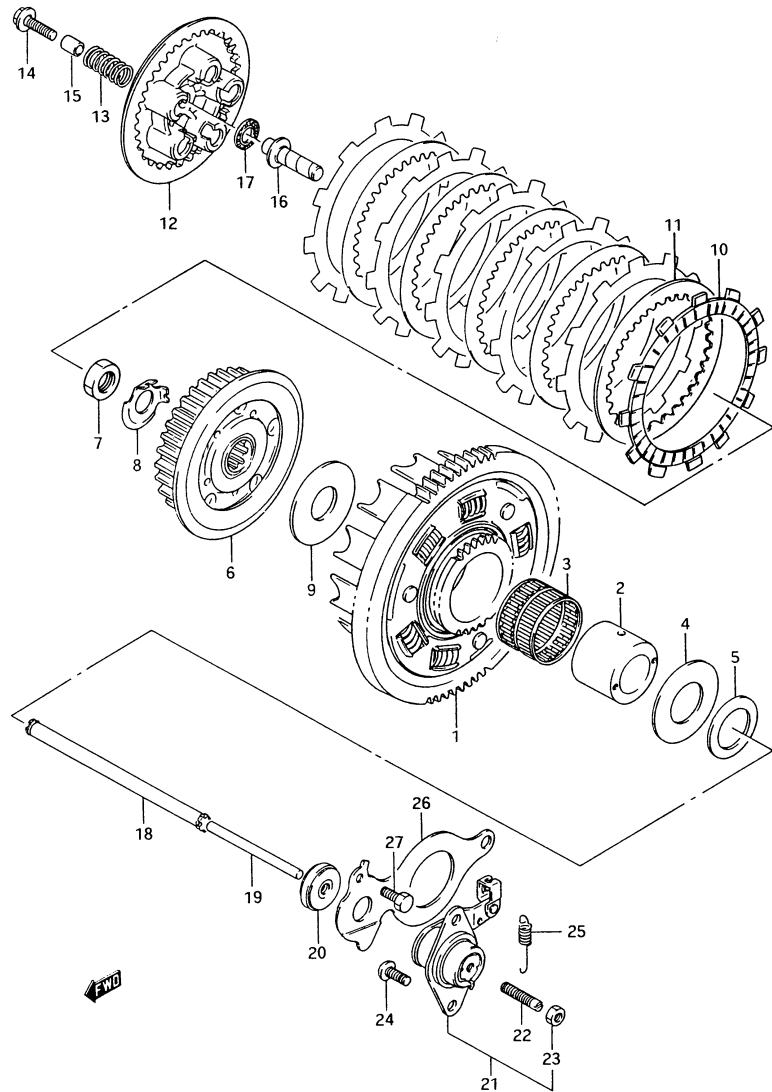

FIG. 18 (D-7) クラッチ

見出番号	品番	品名	使用個数	備考	標準作業時間
1-1	21200-11D00	キヤアツシ, フライマリットリフン, NT:80/27	1	GSF250/N/ZM/P/NP /ZP	0.9
1-2	21200-11D01	キヤアツシ, フライマリットリフン, NT:80/27	1	GSF250R/NR	
2	21251-43400	スヘーサ	1		
3	09263-40004	ハアリンク	1		0.9
4	08211-25505	ワツシヤ	1		
5	09160-25009	ワツシヤ, 25X41X3	1		
6	21410-06C01	ハフ, クラツチスリーブ	1		0.9
7	09140-16014	ナツト	1		
8	21413-06C00	ワツシヤ, クラツチスリーブハフ	1		
9	09160-20039	ワツシヤ, 20X53.5X2	1		
10	21441-13A01	フレート, クラツチドライブ	6		W0.8
11-1	21451-28000	フレート, クラツチリフン, T:1	5	GSF250/N/ZM/P/NP /ZP	0.8
11-2	21451-19A00	フレート, クラツチリフン	5	GSF250R/NR	
12	21462-06C00	チイスク, クラツチフレッシヤ	1		0.8
13	09440-15013	スワリング	5		
14	09116-05018	ホルト, 5X35	5		
15	09180-05037	スヘーサ, 3.5X9.5X13	5		
16-1	23121-11401	ヒース, クラツチフレッシ	1	GSF250/N/ZM/P/NP /ZP	0.8
16-2	23121-04A00	ヒース, クラツチフレッシ	1	GSF250R/NR	
17	09263-10002	ハアリンク, 10X22X2.8	1		0.8
18	23110-38400	ロツト, クラツチフレッシ	1		0.8
19	23111-08A00	ロツト, クラツチフレッシ, レフト	1		0.3
20	09285-06018	オイルシール, 6X34X7.5	1		0.6

GSF250R

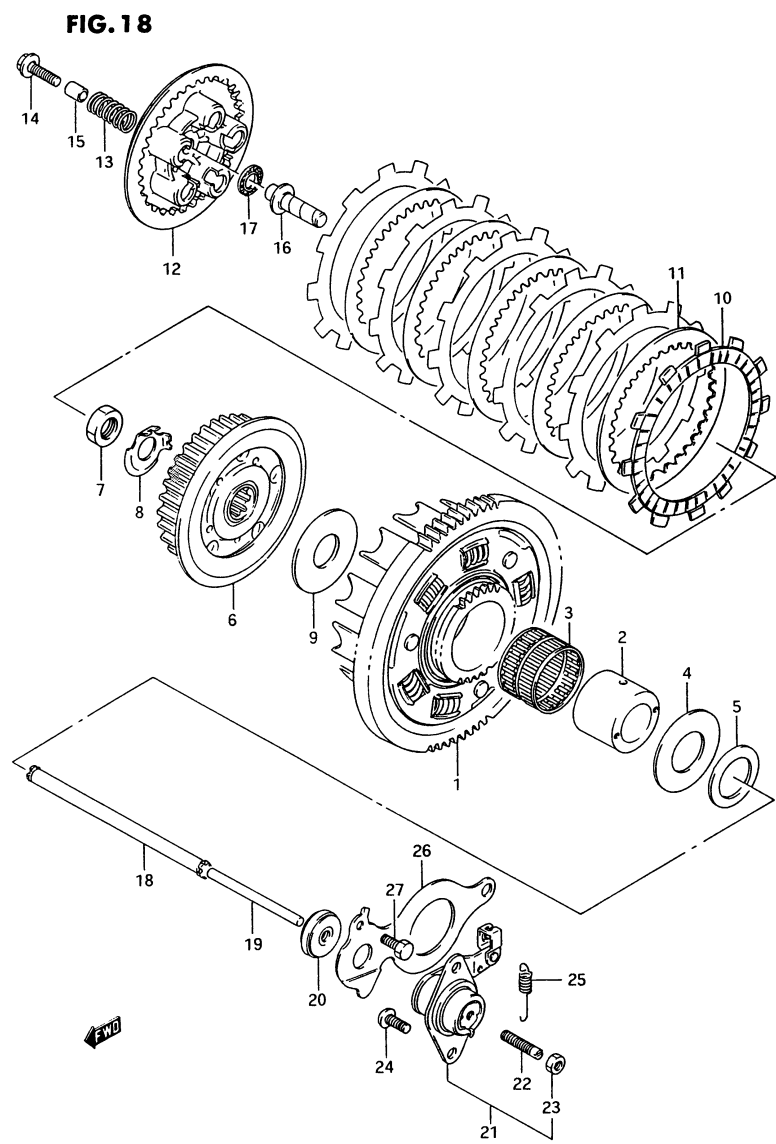

FIG. 18 (D-8) クラッチ

見出番号	品番	品名	使用個数	備考	標準作業時間
21	23200-38400	スクリアツシ、クラッチリリース	1		0.4
22	09134-06010	・スクリ	1		
23	08310-22067	・ナツ	1		
24-1	02112-06128	スクリ	2	GSF250/N/ZM/P/NP /ZP	
24-2	02112-06123	スクリ	2	GSF250R/NR	
25	09443-08047	スフリンク	1		
26	23117-38402	リテーナ、フツシロツト、オイルシール	1		0.4
27-1	01107-06127	ホルト	1	GSF250/N/ZM/P/NP /ZP	
27-2	01500-06123	ホルト	1	GSF250R/NR	

GSF250R

2

FIG. 19

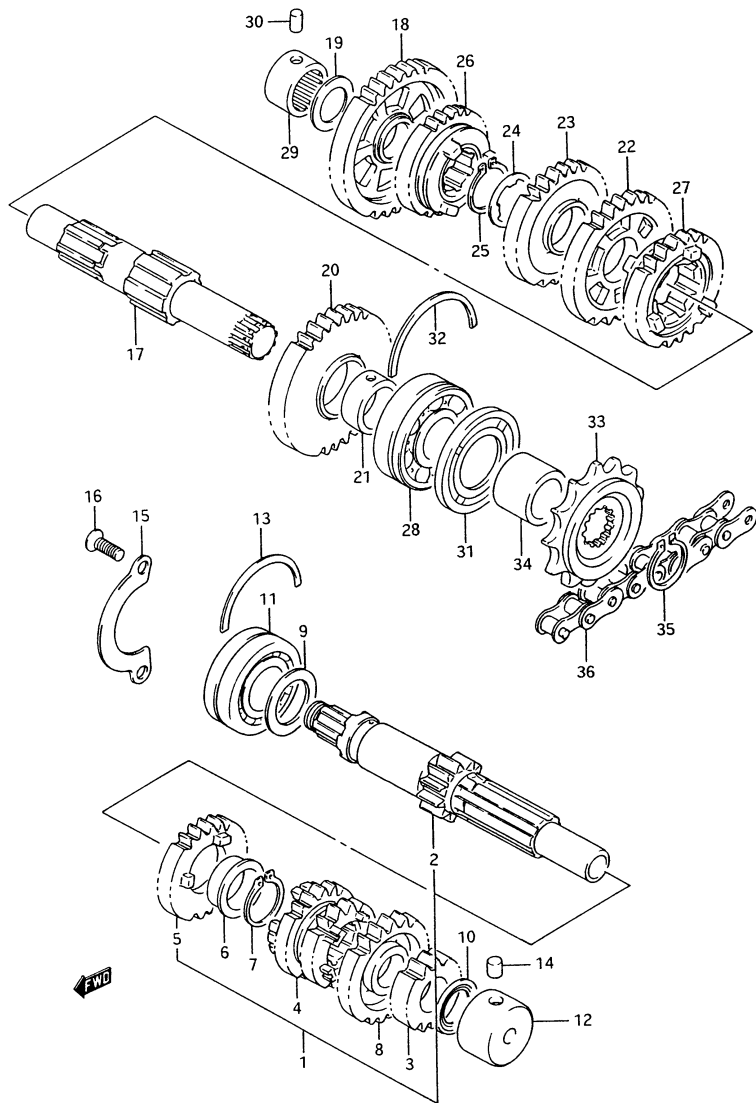

FIG. 19 (D-9) トランスミッション

見出番号	品番	品名	使用個数	備考	標準作業時間
1-1	24120-11D00	シャフト, カウンタ	1	GSF250/GSF250N GSF250ZM	6.5
1-2	24120-24D11	シャフト, カウンタ	1	GSF250P/NP/ZP/R /NR	
2	24121-24D10	・シャフトカウンタ, NT:12	1		6.5
3	24221-24D10	・キヤ, セカント"ドライブ" NT:1 5	1		6.5
4	24231-24D10	・キヤ, サード"/フォースト"ドライブ" NT:18/20	1		6.5
5-1	24251-11D00	・キヤ, ファイスト"ドライブ", NT:1 9	1	GSF250/GSF250N GSF250ZM	6.5
5-2	24251-05C10	・キヤ, ファイスト"ドライブ", NT:2 1	1	GSF250P/NP/ZP/R /NR	
6	09301-22002	・フツシ	1		
7	08331-31226	・サークリップ	1		
8-1	24260-11D00	・キヤ, シックススト"ドライブ", NT: 22	1	GSF250/GSF250N GSF250ZM	6.5
8-2	24260-38401	・キヤ, シックススト"ドライブ", NT: 20	1	GSF250P/NP/ZP/R /NR	
9	08211-25341	スラストワッシヤ	1		
10	09285-17003	オイルシール	1		6.5
11	09267-25008	ハ"アリンク", 25X52X20.6	1		6.5
12	09263-17044	ハ"アリンク", 17X34X16	1		6.5
13	09390-58001	クリンク	1		
14	04221-07129	ノックピオン	1		
15	24741-38401	リテーナ, カウンタシャフトハ"アリンク"	1		1.1
16	02122-06167	スクリ	2		
17	24131-06C00	シャフト, ト"ドライブ"	1		6.5
18	24310-24D10	キヤ, ファースト"リフ"ン, NT:3 7	1		6.5
19	08211-20321	スラストワッシヤ	1		
20	24321-24D10	キヤ, セカント"リフ"ン, NT:3 3	1		6.5
21	09300-22007	フツシ	1		
22	24331-24D10	キヤ, サード"リフ"ン, NT:31	1		6.5
23	24341-24D10	キヤ, フォースト"リフ"ン, NT:29	1		6.5

GSF250R

FIG. 19

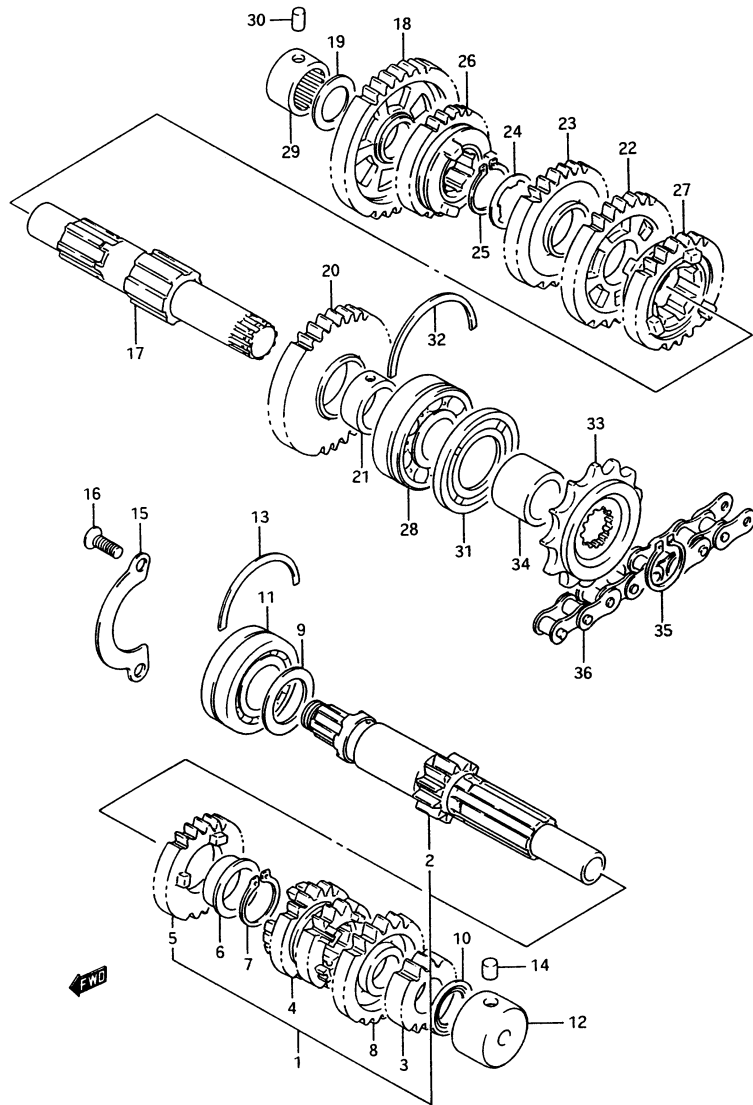

FIG. 19 (D-10) トランスミッション

見出番号	品番	品名	使用個数	備考	標準作業時間
24	09167-25012	ロツクワツシヤ	1		
25	09380-25009	サークリツフ	1		
26-1	24351-11D00	キヤ,ファイスト"リフ"ン,NT:25	1	GSF250/GSF250N GSF250ZM	6.5
26-2	24351-05C11	キヤ,ファイスト"リフ"ン,NT:27	1	GSF250P/NP/ZP/R /NR	
27-1	24361-11D00	キヤ,シツクスト"リフ"ン,NT:27	1	GSF250/GSF250N GSF250ZM	6.5
27-2	24361-38401	キヤ,シツクスト"リフ"ン,NT:23	1	GSF250P/NP/ZP/R /NR	
28-1	09262-22017	ハ"アリング",22X56X16	1	GSF250/N/ZM/P/NP /ZP	6.5
28-2	09262-22028	ハ"アリング",22X56X16	1	GSF250R/NR	
29	09263-20040	ハ"アリング",20X34X20	1		6.5
30	04221-07129	ノツクヒ"ン	1		
31	09283-30044	オイルシ"ル,30X56X6	1		0.6
32	09390-56001	クリンク"	1		
33	27510-05C00	スワ"ロツツ,エンシ"ン,NT:13	1		W0.4
34	09180-22046	スハ"サ,22X30X25.4	1		
35	08331-31226	サークリツフ	1		
36	27600-05C10-116	チェーンアツシ,ト"ライフ",520V7 X116LE(DID)	1		W1.4

2

FIG. 20

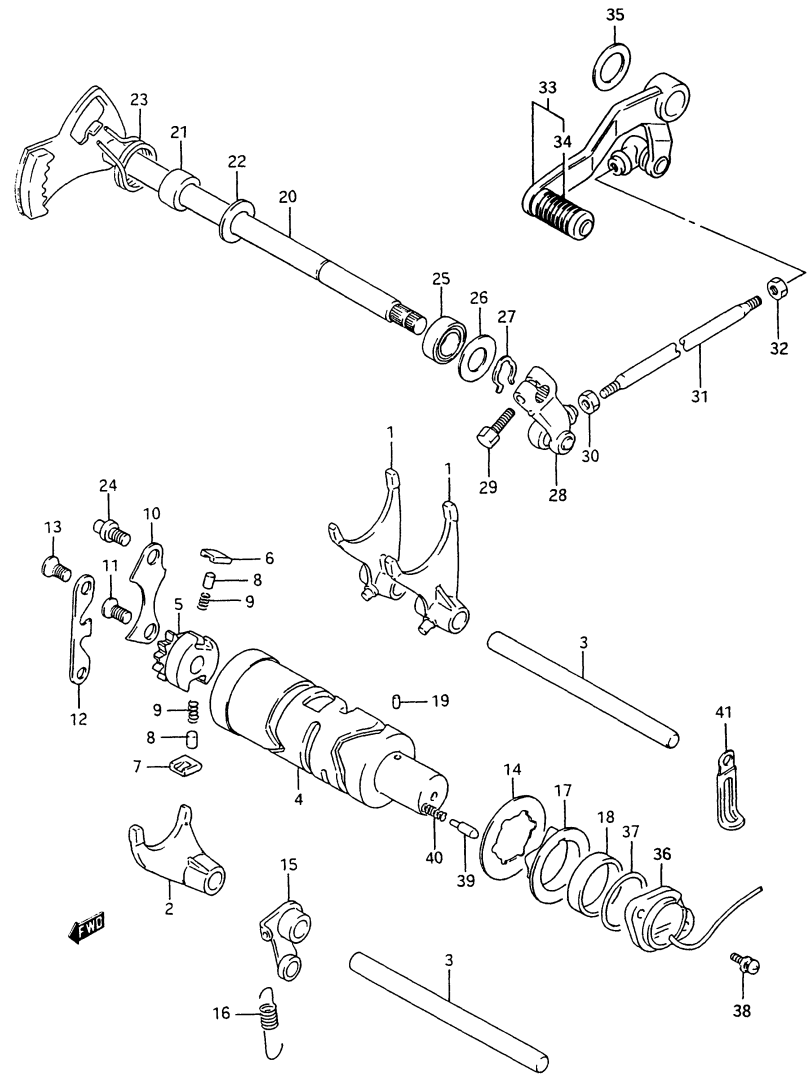

FIG. 20 (D-11) キック シフト機構

見出番号	品番	品名	使用個数	備考	標準作業時間
1	25211-38402	フォーク,キックシフト,NO.1	2		6.5
2	25221-38401	フォーク,キックシフト,NO.2	1		6.5
3-1	25411-33300	シャフト,キックシフトフォーク,L:13	2	GSF250/N/ZM/P/NP	6.5
3-2	25411-33301	シャフト,キックシフトフォーク	2	GSF250R/NR	
4	25310-38403	カム,キックシフト	1		6.5
5	25322-31301	キック,キックシフトカムトリッパ	1		1.1
6	25323-34201	ボール,キックシフト,NO.1	1		1.1
7	25324-34201	ボール,キックシフト,NO.2	1		1.1
8	09261-05003	ローラ,5X8	2		
9	09440-04003	スプリング	2		
10-1	25331-38400	リフタ,キックシフトボール	1	GSF250/N/ZM/P/NP	1.1
10-2	25331-32C00	リフタ,キックシフトボール	1	GSF250R/NR	
11	02122-06128	スクリュー	1		
12	25341-38401	カイト,キックシフトカム	1		1.1
13	02122-06128	スクリュー	2		
14	09167-30007	ワッシャ	1		
15	25350-38400	ストッパ,キックシフトカム	1		6.5
16	09443-09041	スプリング	1		
17-1	25381-37400	フレート,キックシフトカムストッパ	1	GSF250/N/ZM/P/NP	6.5
17-2	25381-37401	フレート,キックシフトカムストッパ	1	GSF250R/NR	
18	09180-25095	スワサ,25X30.1X6	1		
19	06211-04063	ピン	1		
20	25510-05C01	シャフト,キックシフト	1		1.2
21	09180-12126	スワサ,12X20X13.8	1		
22	08211-12262	スラストワッシャ	1		
23	09444-26015	スプリング	1		
24	25671-36A00	ストッパ,キックシフトアーム	1		

GSF250R

FIG. 20

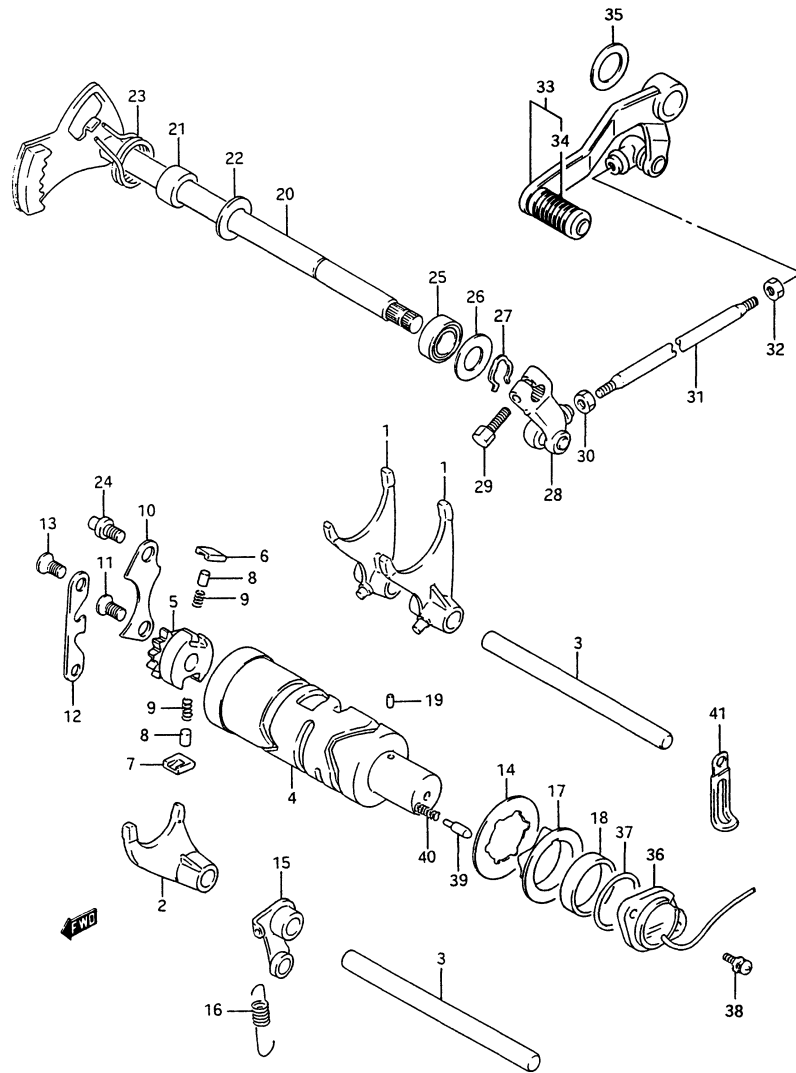

FIG. 20 (D-12) キックシフトリンク

見出番号	品番	品名	使用個数	備考	標準作業時間
25	09285-12002	オイルシール, 12X22X9	1		0.3
26	09160-12020	ワッシャ, 12.5X27X1.6	1		
27	08331-31126	サークリップ	1	-09384-12001	
28	25520-32C00	アーム, キックシフトリンク	1		0.2
29-1	01107-06207	ホルト	1	GSF250/N/ZM/P/NP / ZP	
29-2	01500-06207	ホルト	1	GSF250R/NR	
30-1	08310-11067	ナット	1	GSF250/N/ZM/P/NP / ZP	
30-2	08310-00067	ナット	1	GSF250R/NR	
31	25525-05A00	ロッド, キックシフトリンク	1		0.2
32	09140-06011	ナット	1		
33	25600-10D01	レバーアツシ, キックシフト	1		0.2
34	25652-20C00	ラバ, キックシフトアーム	1		
35	09161-18003	ワッシャ, 18.2X27X1	1		
36-1	37720-11D00	ハースアツシ, ニュートラルスイッチターミナル	1	GSF250/N/ZM/P/NP / ZP	0.4
36-2	37720-32C00	ハースアツシ, ニュートラルスイッチターミナル	1	GSF250R/NR	0.4
37	09280-26003	Oリング, D:2.4, ID:26.2	1		0.4
38-1	09138-05003	スクリム, 5X14	2	GSF250/N/ZM	
38-2	02112-75166	スクリム	2	GSF250P/NP/ZP	
38-3	02112-75163	スクリム	2	GSF250R/NR	
39	09209-05011	コンタクト	1		
40	09440-04010	スプリング	1		
41	09404-06402	クランプ, L:60	1		

GSF250R



3

FIG. 21

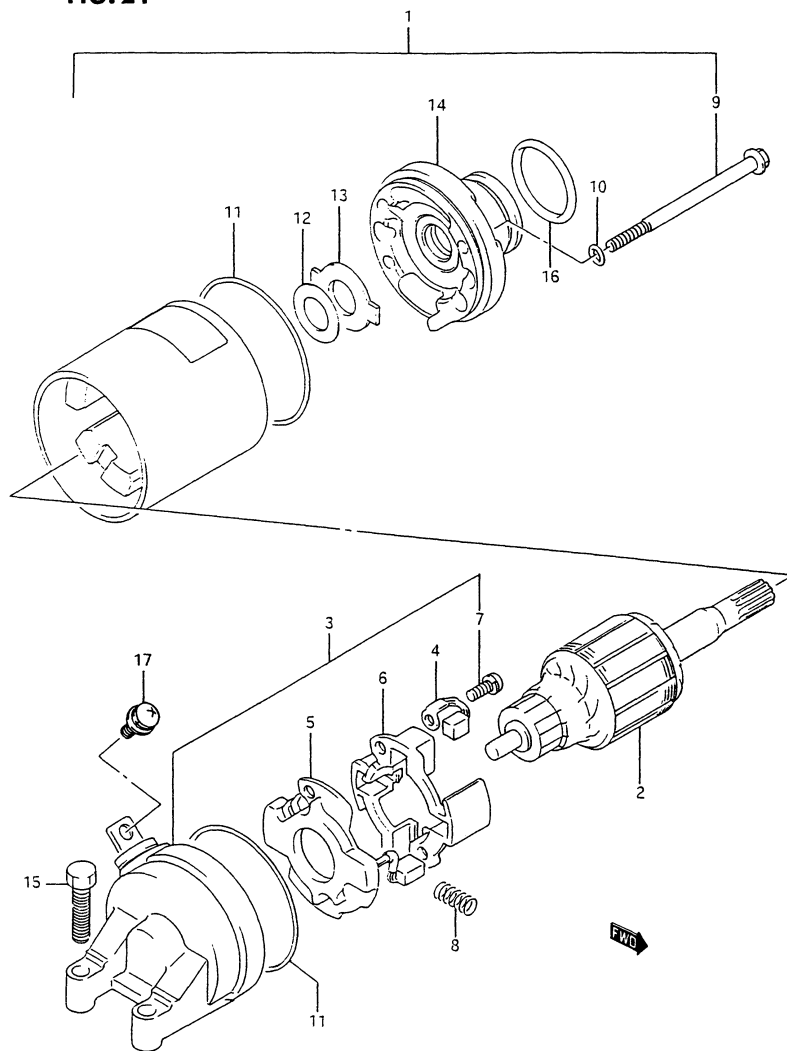

FIG. 21 (E-2) スタ-テインク モータ

見出番号	品番	品名	使用個数	備考	標準作業時間
1	#31100-11D00	モータアツシ,スタ-テインク<ND>	1		0.7
2	#31310-11D00	・アマチュア<ND>	1		0.9
3	#31175-06C00	・フレームアツシ,コミユテ-タ,エント<ND>	1		
4	#31132-32C10	・・フ<ND>	2		W0.9
5	#31130-32C10	・・フ<ND>	1		W0.9
6	#31133-32C10	・・ホルタ<ND>	1		
7	#31134-32C10	・・スクリ<ND>	2		
8	#31135-32C10	・スプリング<ND>	4		
9	#31281-32C10	・ホルト<ND>	2		
10	#31156-38300	・オリング<ND>	2		
11	#31264-32C10	・オリング<ND>	2		
12	#31361-38300	・シム,ND.3<ND>	1		
13	#31361-32C10	・フレ-ト,ロツク<ND>	1		
14	#31150-06C00	・フ<ND>	1		
15-1	01107-06207	ホルト	2	GSF250/N/ZM/P/NP /ZP	
15-2	01500-06203	ホルト	2	GSF250R/NR	
16	09280-24003	オリング, D:3, ID:24.5	1		0.7
17	09137-05004	スクリ, 5X8	1		

FIG. 22

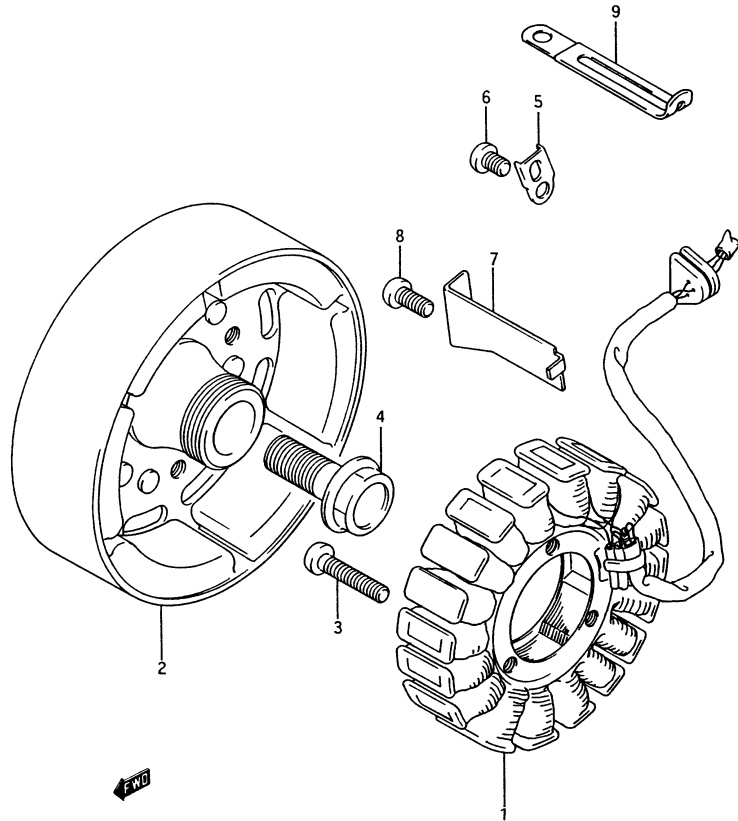

FIG. 22 (E-3) シェネレータ

見出番号	品番	品名	使用個数	備考	標準作業時間
1	31401-11D00	ステータ	1		1.2
2	31402-05C00	ロータ	1		0.8
3	02112-05257	スクリュー	3		
4	09103-12028	ネット	1		
5	31497-45000	クランプ*, シェネレータリートワイヤ	1		
6	02112-05087	スクリュー	1		
7	31498-38400	クランプ*, シェネレータリートワイヤ	1		
8	02112-06107	スクリュー	1		
9	09404-06402	クランプ*, L: 60	1		

FIG. 23

3

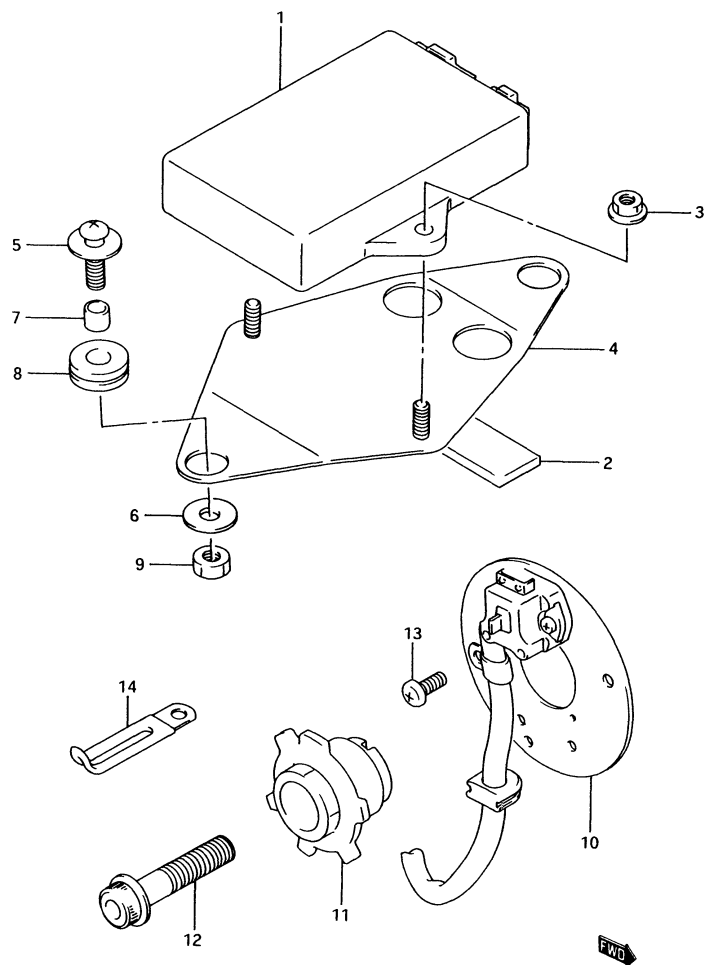

FIG. 23 (E-4) シックナル シェネレータ

見出番号	品番	品名	使用個数	備考	標準作業時間
1-1	32900-11D00	イク°ナイタアツシ	1	GSF250/N/ZM	0.3
1-2	32900-11D10	イク°ナイタアツシ	1	GSF250P/NP/ZP/R/NR	
2-1	33652-29100	フ°ロテクタ, 20X90X3	1		
2-2	33651-37000	クツシヨソ	1	CUT 20X90	
3	08316-16058	ナツト	2		
4	32930-10D00	フ°レート, イク°ナイタ	1		
5	09136-06009	スクリユ, 6X20	2		
6	09160-06006	ワツシヤ, 6.5X18X1.6	2		
7	09180-06090	スヘ°-サ, 6.4X9X10.5	2		
8	09320-08021	クツシヨソ	2		
9	08310-12066	ナツト	2		
10	33110-06C00	シ°ェネレータアツシ, シックナル	1		0.4
11-1	33120-06C00	ロータ, シックナル	1	GSF250/N/ZM	0.2
11-2	33120-45D00	ロータ, シックナル	1	GSF250P/NP/ZP/R/NR	
12	07120-08353	ホルト	1		
13	02112-05103	スクリユ	2		
14	09404-06422	クランフ°, L:50	2		

FIG. 24

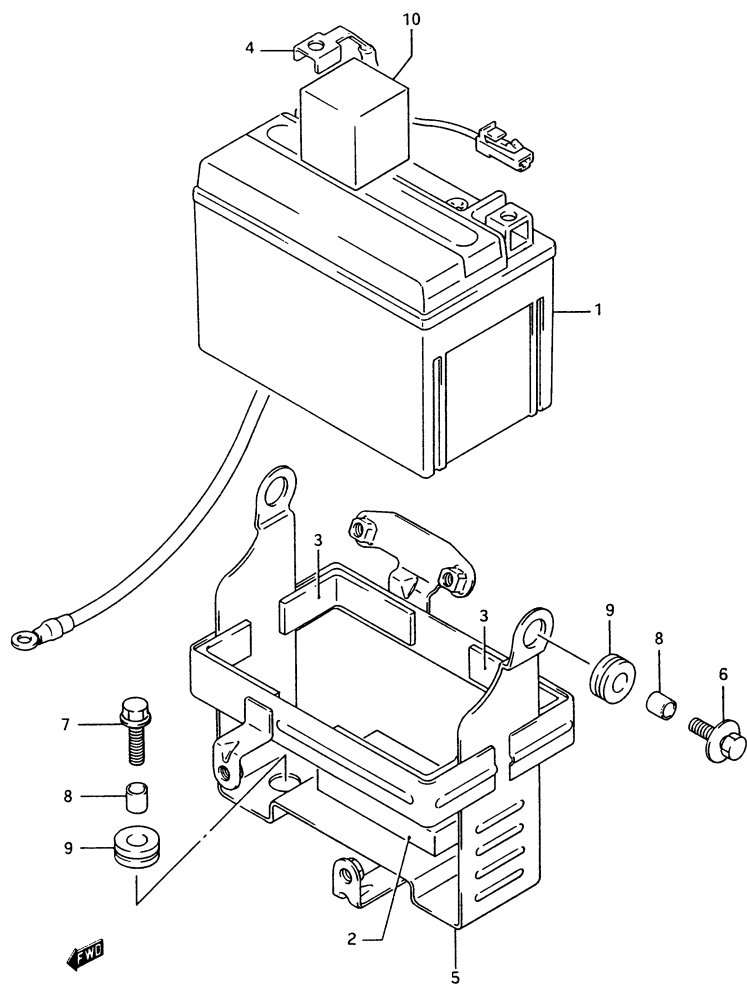

FIG. 24 (E-5) ハンズレリ

見出番号	品番	品名	使用個数	備考	標準作業時間
1	*33610-06C70	ハンズレリアッシ, YTH7A-12B, 12V6AH	1		W0.4
2	33652-11D00	クツシヨ, ハンズレリ	1	45X90	
3-1	33652-29100	フ°ロテクタ, 20X90X3	4		
3-2	33651-37000	クツシヨ	4	CUT 20X90	
4	33860-10D00	ワイヤ, ハンズレリマイナースリット	1		
5-1	41540-10D00	ホルダ, ハンズレリ	1	~F.NO.109635	0.7
5-2	41540-10D02	ホルダ, ハンズレリ	1	F.NO.109636~	
6	09116-06083	ホルト, 6X20	2		
7-1	01517-06204	ホルト	2	GSF250/N/ZM/P/NP /ZP	
7-2	01550-06203	ホルト	2	GSF250R/NR	
8-1	09180-06103	スヘ°サ, 6.2X9X7.5	4	GSF250/N/ZM/P/NP /ZP	
8-2	09180-06038	スヘ°サ, 6.1X9X7.5	4	GSF250R/NR	
9	09320-08021	クツシヨ	4		
10	44576-10D00	クツシヨ, ハンズレリ, 35X35X40	1		

3

GSF250R

3

FIG. 25

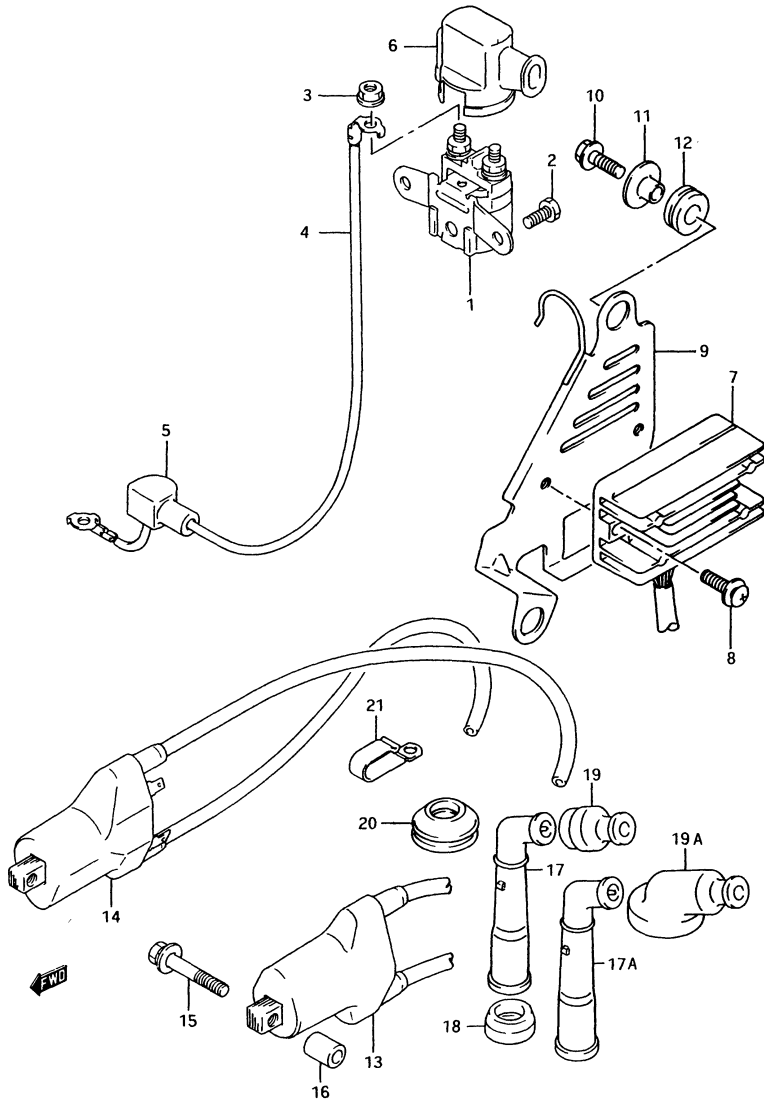

FIG. 25 (E-6) エレクトリカル

見出番号	品番	品名	使用個数	備考	標準作業時間
1	31800-49100	リレーアツシ, スターテインク™ モータ	1		0.3
2	09128-06004	スクリュ, 6X10	2		
3	08361-35066	ナツト	2		
4-1	33850-10D00	ワイヤ, スタータモータリット™	1	GSF250/GSF250N	
4-2	33810-33D00	ワイヤ, スタータモータリット™	1	GSF250ZM	
4-3	33850-10D01	ワイヤ, スタータモータリット™	1	GSF250P/NP/ZP/R/NR	
5	31861-06C00	キャツフ™, スタータモータリット™	1		
6	31861-10D10	キャツフ™, スタータリレー	1		
7	32800-11D00	レクチファイヤアツシ	1		0.3
8-1	02152-06205	スクリュ	2	GSF250/N/ZM/P/NP/ZP	
8-2	02142-06203	スクリュ	2	GSF250R/NR	
9	41560-11D01	ブラケツト, レクチファイヤ	1		
10	09116-06025	ホルト, 6X25	2		
11	41570-19C00	スハ°ーサ, ハツテリ	2		
12	09320-08021	クツシヨソ	2		
13	33410-11D00	コイルアツシ, イク™ ニツシヨソ, 1-4	1		0.3
14	33420-11D00	コイルアツシ, イク™ ニツシヨソ, 2-3	1		0.5
15-1	01174-06356	ホルト	4	GSF250/N/ZM/P/NP/ZP	
15-2	01580-06353	ホルト	4	GSF250R/NR	
16	09180-06198	スハ°ーサ, 6.2X12X16	4		
17	33510-05C00	キャツフ™ アツシ, スハ°-クフ™ ラク™	4	~E.NO.108472 +33510-48B10	0.3DAI
17A	33510-11D00	キャツフ™, スハ°-クフ™ ラク™	4	E.NO.108473~	
18	33541-48B00	シール, スハ°-クフ™ ラク™	4		
19	33542-38B00	シール, ハイテンシヨソコト™	4	~E.NO.108472	
19A	33542-24D00	シール, ハイテンシヨソコト™	4	E.NO.108473~	
20	33543-05C00	カハ™-スハ°-クフ™ ラク™ キャツフ™	4	~E.NO.108472	

GSF250R

FIG. 26

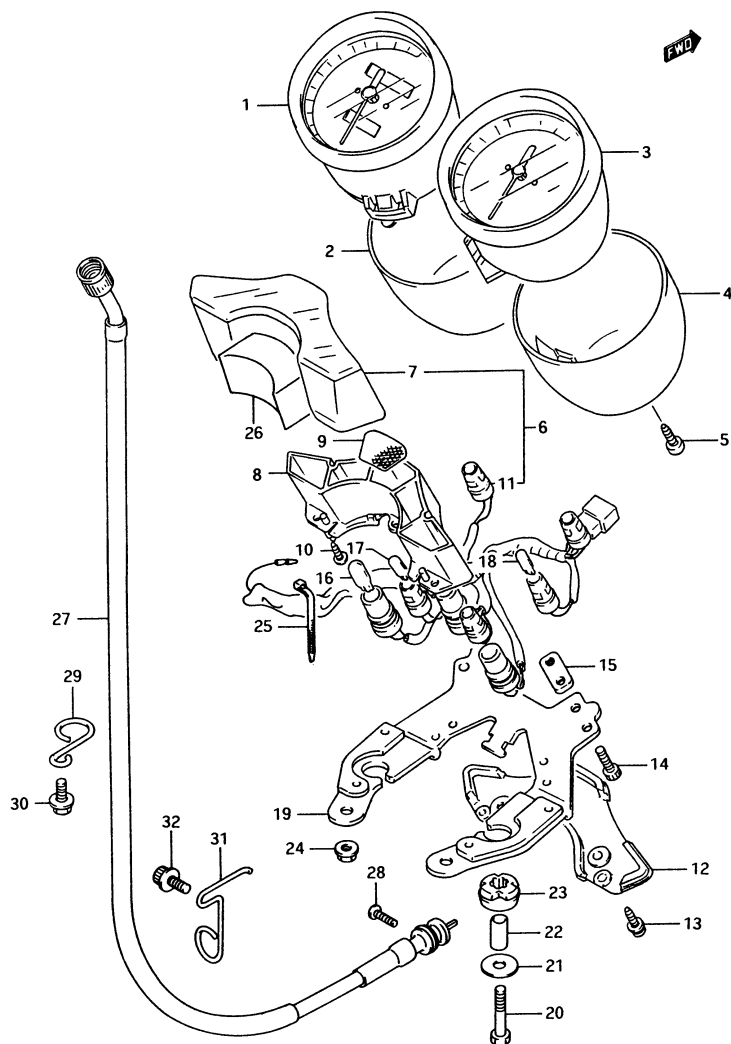

FIG. 26 (F-2) スピードメータ

見出番号	品番	品名	使用個数	備考	標準作業時間
1	#34110-11D00	スピードメータ(ND)	1		0.5
2	#34111-10D00	ロアケース,スピードメータ(ND)	1		
3-1	#34210-11D00	タコメータ(ND)	1	GSF250/N	0.5
3-2	#34210-11D01	タコメータ(ND)	1	GSF250P/NP/R/NR	
4	#34211-10D00	ロアケース,タコメータ(ND)	1		
5	#34183-10D00	スクリユ,メータ(ND)	2		
6	#36380-10D00	ハローソケット(ND)	1		0.7
7	#36393-10D00	・アツハケース(ND)	1		
8	#36381-10D00	・インナーケース(ND)	1		
9	#36300-10830	・レンズシート,ハローソケット(ND)	1		W0.7
10	03112-04129	・スクリユ	3		
11	#34170-10D00	・ソケット(ND)	1		0.8
12	#36383-10D00	ロアケース(ND)	1		
13	03111-14165	スクリユ	2		
14	#34199-10D00	ネット(ND)	4		
15	#34118-10D00	プレート(ND)	2		
16	*09471-12082	ハルブ,12V3.4W,BF175-01450A	3		W0.7
17	#09471-12085	ハルブ,12V3W(STANLEY WB371)(ND)	1		W0.7
18	#09471-12100	ハルブ,12V1.7W(STANLEY WB372)	5		W0.7
19	#34950-11D00	ブラケット,メータ(ND)	1		0.8
20-1	01107-06305	ネット	2	GSF250/N	
20-2	01107-06307	ネット	2	GSF250P/NP	
20-3	01500-06303	ネット	2	GSF250R/NR	
21-1	09160-06102	ワッシャ,6.5X20X1.6	2	GSF250/N	
21-2	09160-06066	ワッシャ,6.5X20X1.6	2	GSF250P/NP/R/NR	
22	09180-06094	スネーサ,6.1X9X15.5	2		

FIG. 26A(F-4) :  
GSF250ZM/ZP

GSF250R

FIG. 26

3

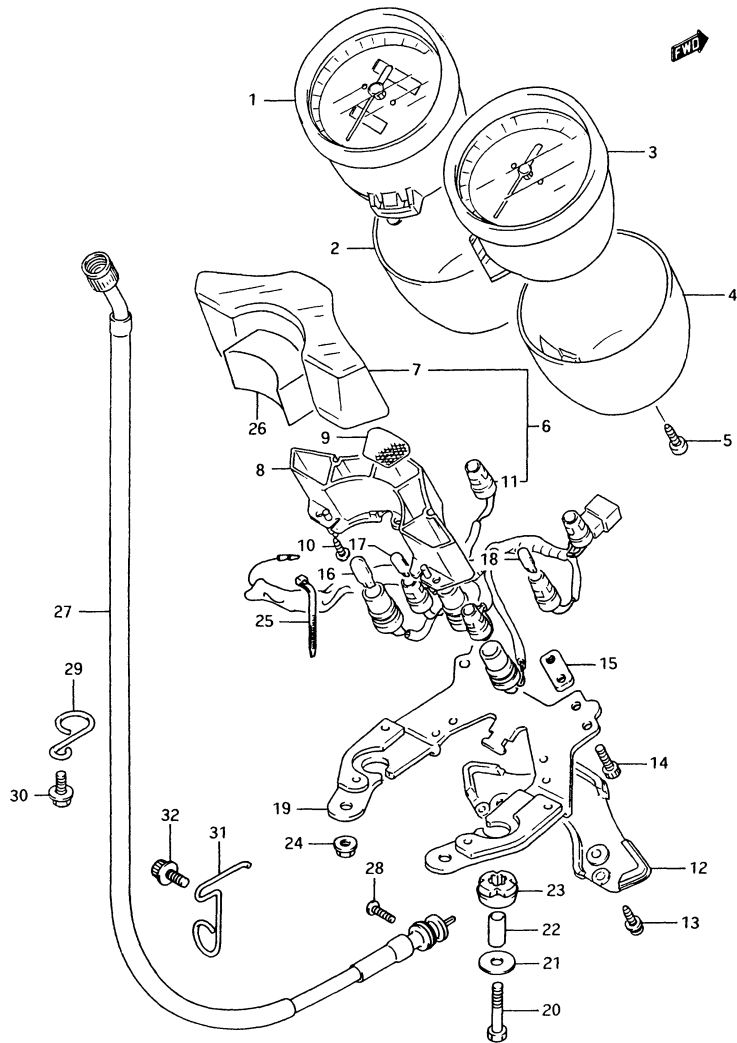

FIG. 26 (F-3) スピードメータ

見出番号	品番	品名	使用個数	備考	標準作業時間
23	09320-09040	クッション	2		
24	08319-31055	ナット	2		
25	#34954-16730	クランプ (ND)	1		
26	#34161-10D02	クッション, ハイロットランプ (ND)	1	-34161-10D01	
27	34910-11D01	ケーブルアツシ, スピードメータ	1		
28-1	02112-05164	スクリュー	1	GSF250/N/P/NP	
28-2	02112-05163	スクリュー	1	GSF250R/NR	
29	34938-10D00	クランプ, スピードメータケーブル	1		
30-1	01114-06125	ホルト	1	GSF250/N	
30-2	01117-06128	ホルト	1	GSF250P/NP	
30-3	01550-06123	ホルト	1	GSF250R/NR	
31	34938-11D00	クランプ, スピードメータケーブル	1		
32-1	09106-10059	ホルト, 10X12	1	GSF250/N	
32-2	09103-10195	ホルト, L:12	1	GSF250P/NP/R/NR	

FIG. 26A (F-4) :  
GSF250ZM/ZP

FIG. 26A

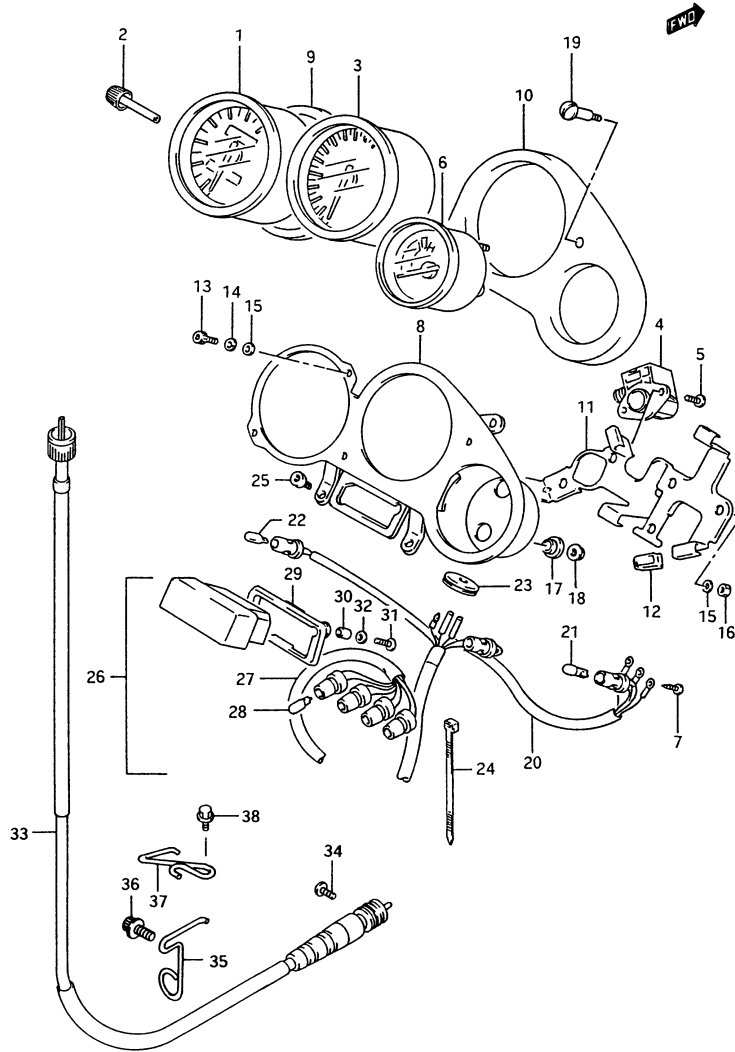

FIG. 26A (F-4) スピードメータ / タコメータ (GSF250ZM/ZP)

見出番号	品番	品名	使用個数	備考	標準作業時間
1	#34110-34D00	スピードメータ(ND)	1		0.6
2	#34124-27A00	ノブ,トリツプ(ND)	1		
3-1	#34210-34D00	タコメータ(ND)	1	TYPE M	0.6
3-2	#34210-34D01	タコメータ(ND)	1	TYPE P	
4	#34131-27A00	ホックス,メータキヤ(ND)	1		0.6
5	02112-34105	スクリュ	2		
6	#34420-33D10	メータ,テンハ°レチヤ(ND)	1		0.6
7	#34383-27A00	スクリュ(ND)	3		
8	#34950-33D10	フックツツ,スピードメータ(ND)	1		0.6
9	#34288-22D00	クツシヨウ,スピードメータ(ND)	1		
10	#34257-22D00	クツシヨウ(ND)	1		
11	#34111-22D00	フックツツ,スピードメータ(ND)	1		0.6
12	#34189-27A00	クツシヨウ(ND)	5		
13	#34199-22D00	スクリュ(ND)	2		
14	#34181-22D00	ロツクツツシヤ(ND)	2		
15	#34181-27A00	ツツシヤ(ND)	4		
16	08310-21035	ナツト	2		
17	#34189-12C10	クツシヨウ(ND)	2		
18	#34185-14A00	ナツト(ND)	2		
19	#34299-22D00	スクリュ(ND)	2		
20	#34170-33D10	ツツツ(ND)	1		0.6
21	#09471-12100	ハ°ルフ°,12V1.7W(STANLEY WB372)	1		W0.2
22	#09471-12085	ハ°ルフ°,12V3W(STANLEY WB371)(ND)	2		W0.2
23	#34414-16700	クロメツト(ND)	1		
24	#34954-16730	クラソフ°(ND)	1		
25	09106-06024	ホルト,6X11	3		

GSF250R



FIG. 26A

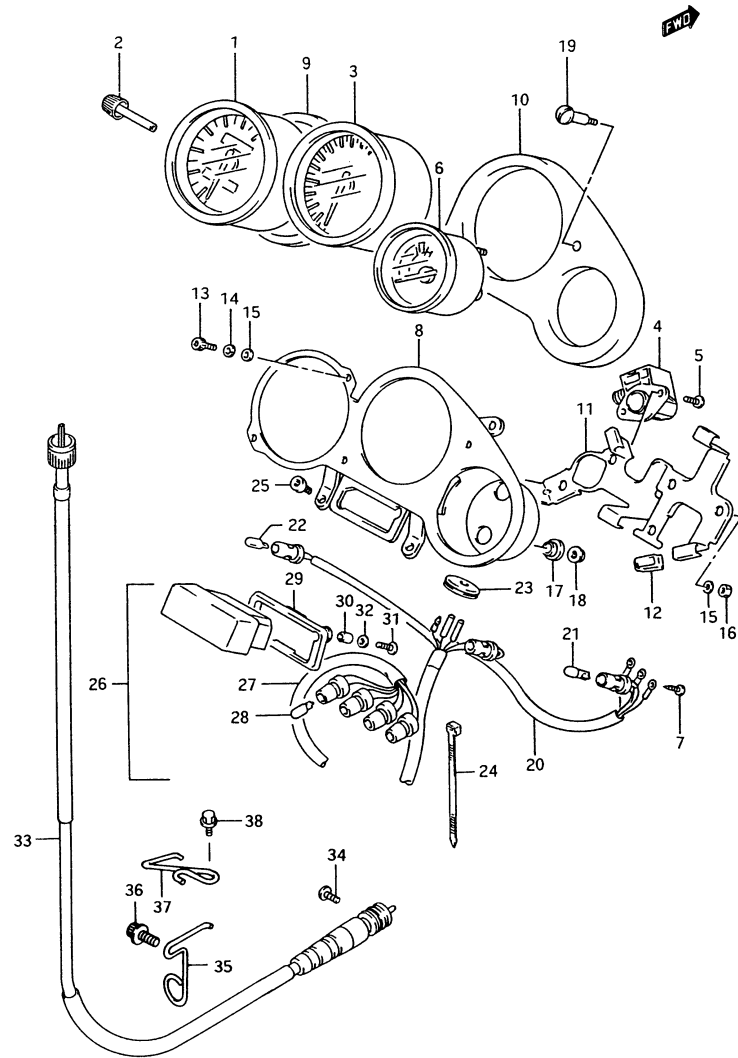

FIG. 26A (F-5) スピードメータ / タコメータ (GSF250ZM/ZP)

見出番号	品番	品名	使用個数	備考	標準作業時間
26	36380-33C00	ホックス アツシ,ハ°イロツランフ°	1		0.6
27	36394-33C00	ソケット	1		
28	*09471-12118	ハ°ルフ°,13.5V,2W<TOSH IBA,A7427>	4		WO.2
29	36382-22D00	ホルダ°,ハ°イロツホックス	1		
30	09180-04021	スハ°ヤ	2		
31	09132-03008	タツヒ°ンク°スクリユ,L:16	2		
32-1	08322-21045	ワツシヤ	2	TYPE M	
32-2	08322-01043	ワツシヤ	2	TYPE P	
33	34910-10D30	ケ°フ°ルアツシ,スピー°ト°メ°タ	1		WO.2
34	02112-05164	スクリユ	1		
35	34938-11D00	クランフ°,スピー°ト°メ°タケ°フ°ル	1		
36	09106-10059	ホルト,10X12	1		
37	34938-10D21	カ°イト°,スピー°ト°メ°タケ°フ°ル	1		
38	09103-06086	ホルト,M6X12	1		

FIG. 27

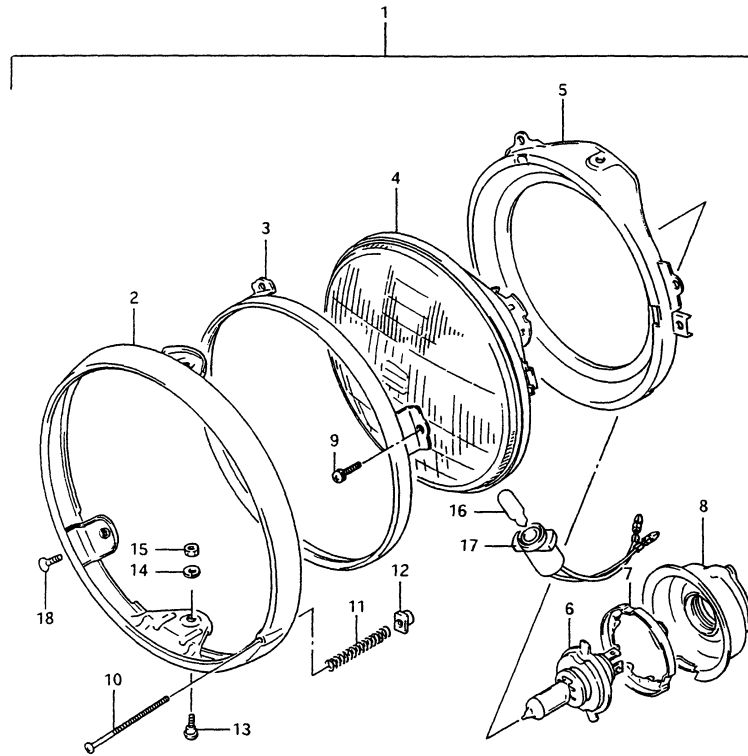

FIG. 27 (F-6) ハット ランプ (GSF250/N/ZM)

見出番号	品番	品名	使用個数	備考	標準作業時間
1	35100-01D20	ハットランプアッシ	1		0.3
2	35111-01D20	・リム、ハットランプ	1		0.3
3	35127-45030	・リチニクリンク	1		0.3
4	35121-34300	・ランプユニット	1		0.3
5	35130-45030	・リンク	1		0.3
6	#09471-12060	・ハルブ、12V60/55W、H4 14-01860	1		W0.2
7	35136-34400	・セツテインク、ハルブ	1		0.2
8	35173-45000	・カバー、ソケット	1		0.2
9	02112-04106	・スクリュ	3		
10	35151-45030	・スクリュ	1		
11	35154-31900	・スプリング、アシキステインク	1		
12	35152-15611	・ナット	1		
13	35181-15611	・スクリュ	2		
14	08321-21057	・ロックワッシャ	2		
15	08310-11056	・ナット	2		
16	#09471-12063	・ハルブ、12V4W、97205-0 4030	1		W0.2
17	36118-01D20	・ソケット、ハキソクランプ	1		0.2
18	02132-05127	スクリュ	2		

FIG. 27A(F-7):  
GSF250P/NP/ZP/  
R/NR

3

FIG. 27A

3

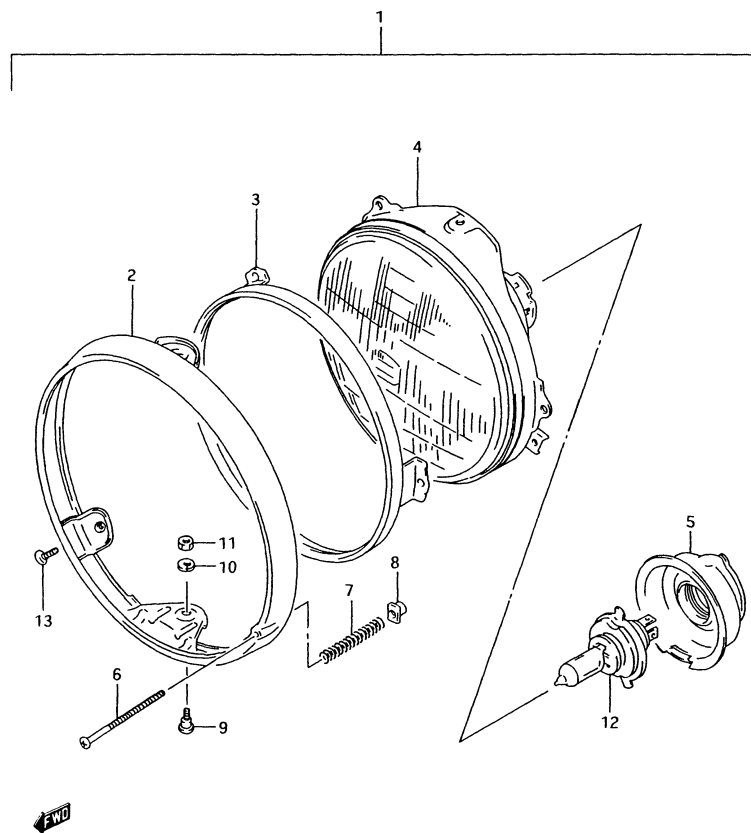

FIG. 27A (F-7) ヘッド ランプ (GSF250P/NP/ZP/R/NR)

見出番号	品番	品名	使用個数	備考	標準作業時間
1	35100-10D30-999	ヘッドランプアッシー	1		0.3
2	35111-01D20	・リム,ヘッドランプ	1		0.3
3	35127-10D20	・リング	1		0.3
4	35121-10D30	・ランプユニット	1		0.3
5	35173-20A01	・カハナー,ソケット	1		0.2
6	35151-45030	・スクリユ	1		
7	35154-31900	・スプリング,アシヤスティング	1		
8	35152-15611	・ナット	1		
9	35181-15611	・スクリユ	2		
10	08321-01057	・ロックワッシャ	2		
11	08310-00053	・ナット	2		
12	#09471-12060	ハルブ, 12V60/55W, H4 14-01860	1		WO.2
13	02122-05127	スクリユ	2		

FIG. 28

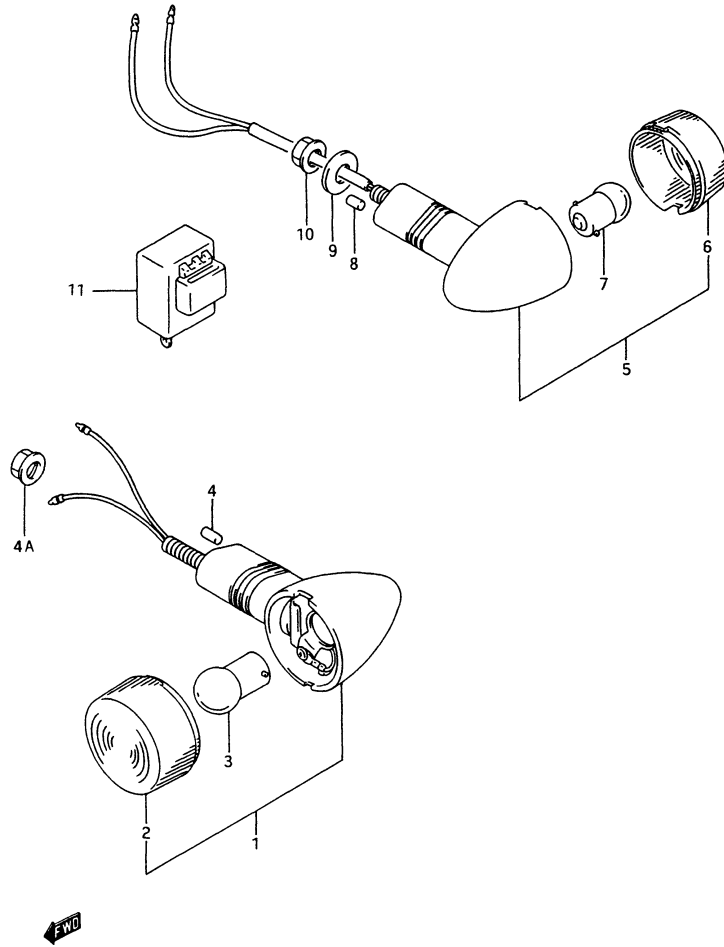

FIG. 28 (F-8) ターンシグナルランプ

見出番号	品番	品名	使用個数	備考	標準作業時間
1-1	35601-10D00	ランプアツシ, フロントターンシグナル, ライト	1	GSF250/N	0.3
1-2	35603-10D00	ランプアツシ, ターンシグナル, ライト	1	GSF250ZM	B(0.3)
1-3	35601-11D00	ランプアツシ, フロントターンシグナル, ライト	1	GSF250P/NP/R/NR	
1-4	35601-11D20	ランプアツシ, フロントターンシグナル, ライト	1	GSF250ZP	
1-5	35602-10D00	ランプアツシ, フロントターンシグナル, レフト	1	GSF250/N	
1-6	35604-10D00	ランプアツシ, ターンシグナル, レフト	1	GSF250ZM	
1-7	35602-11D00	ランプアツシ, フロントターンシグナル, レフト	1	GSF250P/NP/R/NR	
1-8	35602-11D20	ランプアツシ, フロントターンシグナル, レフト	1	GSF250ZP	
2-1	35612-10D00	・レンズ, ターンシグナル	2	GSF250/N/ZM	
2-2	35612-37D00	・レンズ, ターンシグナル	2	GSF250P/NP/ZP/R/NR	
3	*09471-12162	・ハルブ, 12V15W	2		
4	09202-04013	ヒューズ	2		
4A	08316-10083	ナット	2	GSF250ZP	
5-1	35603-10D00	ランプアツシ, ターンシグナル, ライト	1	GSF250/N/ZM	0.3
5-2	35603-11D00	ランプアツシ, リヤターンシグナル, ライト	1	GSF250P/NP/ZP/R/NR	B(0.3)
5-3	35604-10D00	ランプアツシ, ターンシグナル, レフト	1	GSF250/N/ZM	
5-4	35604-11D00	ランプアツシ, リヤターンシグナル, レフト	1	GSF250P/NP/ZP/R/NR	
6-1	35612-10D00	・レンズ, ターンシグナル	2	GSF250/N/ZM	
6-2	35612-37D00	・レンズ, ターンシグナル	2	GSF250P/NP/ZP/R/NR	
7	*09471-12162	・ハルブ, 12V15W	2		
8	09202-04013	ヒューズ	2		
9	09160-08025	ワッシャー, 8.5X24X2.3	2		
10-1	08316-16086	ナット	2	GSF250/N/ZM	
10-2	08310-12088	ナット	2	GSF250P/NP/ZP	
10-3	08310-00083	ナット	2	GSF250R/NR	
11-1	#38610-10D00	リレーアツシ, ターンシグナル(ND)	1	GSF250/N/ZM	0.3
11-2	#38610-47D00	リレーアツシ, ターンシグナルランプ	1	GSF250P/NP/ZP/R/NR	

3

GSF250R

FIG. 29

3

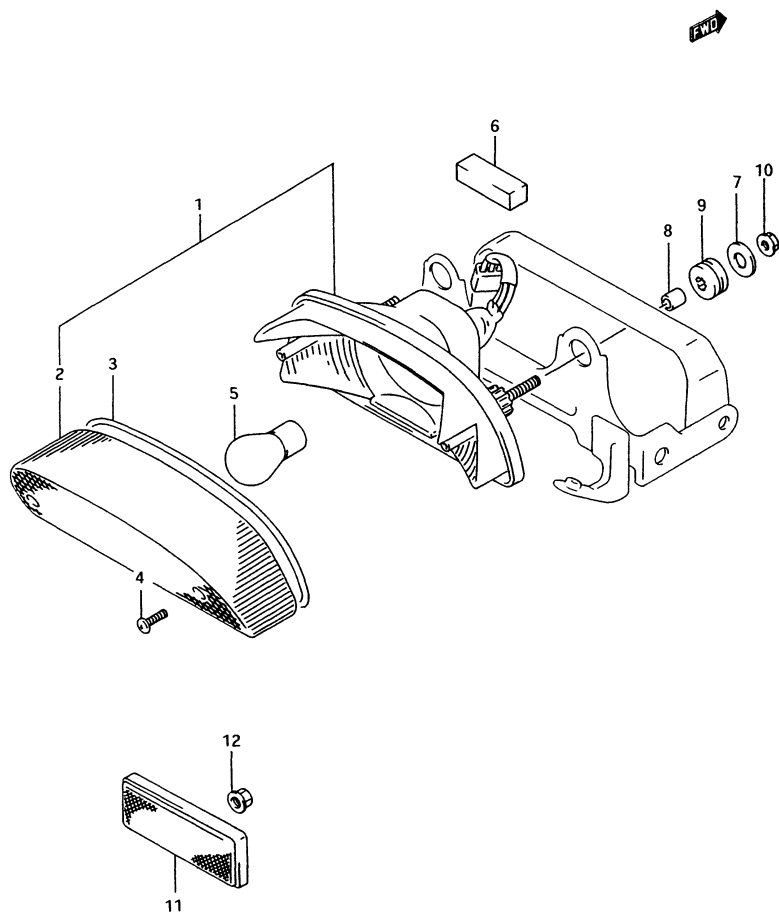

FIG. 29 (F-9) リヤコンビネーションランプ

見出番号	品番	品名	使用個数	備考	標準作業時間
1	35710-10D00	ランプアツシ, リヤコンビネーション	1		0.3
2	35712-10D00	・レンズ, リヤコンビネーション	1		
3	35713-38B30	・カセット	1		
4	35723-38B30	・スクリーン	2		
5	*09471-12083	・バルブ, 12V21/5W<STAN LEY, 49641A>	1		W0.2
6	35733-10D00	クッション, リヤレンズ	1		
7-1	09160-06060	ワッシャ, 6.5X20X1.2	2	TYPE 1/N/P	
7-2	09160-06077	ワッシャ, 6.5X20X1.2	2	TYPE R	
8	09180-06152	スワッチ, 6.4X9X8.5	2		
9	09320-09009	クッション	2		
10-1	08316-26066	ナット	2	TYPE 1/N/P	
10-2	08316-20063	ナット	2	TYPE R	
11	35970-00A21	リフレクタアツシ, リヤ	1		
12-1	08316-26055	ナット	1	TYPE 1/N/P	
12-2	08310-00053	ナット	1	TYPE R	

FIG. 30

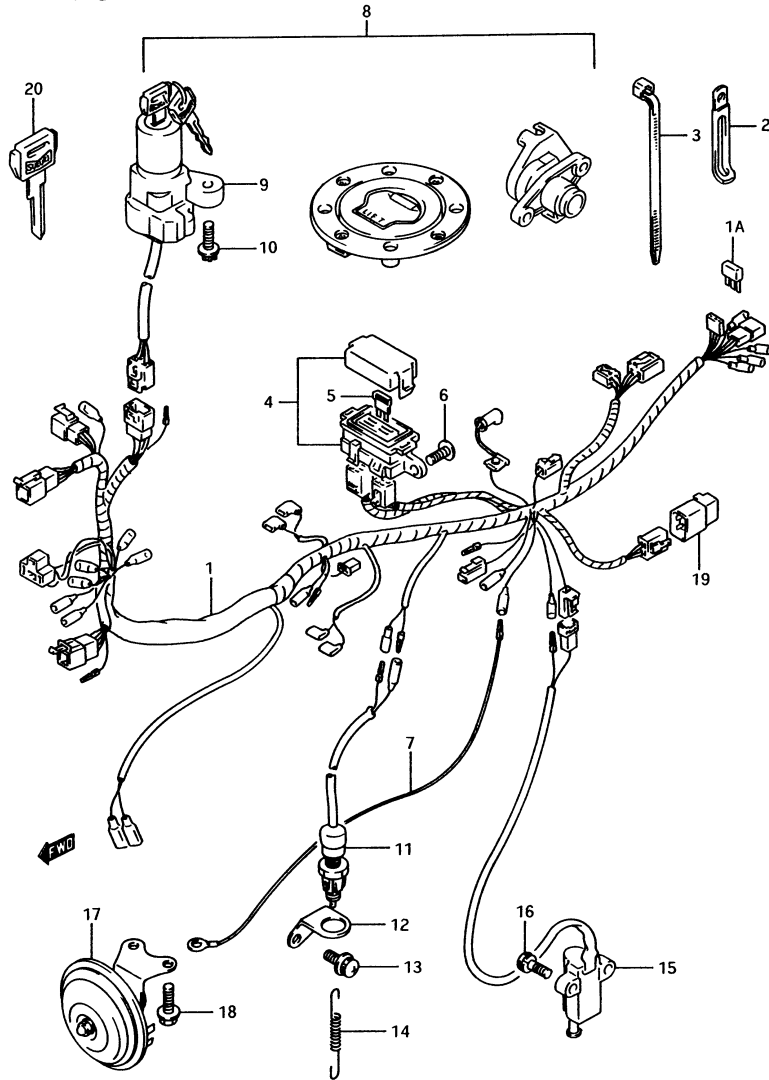

FIG. 30 (F-10) ワイヤリンク\*ハーネス

見出番号	品番	品名	使用個数	備考	標準作業時間
1-1	36610-11D00	ハーネス,ワイヤリンク*	1	GSF250/N	1.3
1-2	36610-11D10	ハーネス,ワイヤリンク*	1	GSF250P/NP/R/NR	
1A	36611-38A00	*タ*イオ*ト*	1		
2-1	09404-06403	クランプ*,L:70	2		
2-2	09404-06415	クランプ*,L:80	1		
2-3	09404-06419	クランプ*,L:135	1		
2-4	09404-06420	クランプ*,L:105	2		
2-5	09404-08405	クランプ*,L:127	2		
3-1	09407-14403	クランプ*,L:125	4		
3-2	09407-14408	クランプ*,L:120	1		
3-3	09407-18403	クランプ*,L:185	4		
3-4	09407-25401	クランプ*,L:235	1		
4	36740-34C01	ホ*ツクスタ*ツシ,フ*-*ス*	1		0.2
5-1	09481-10101	*フ*-*ス*,10A	3		W0.2
5-2	09481-25101	*フ*-*ス*,25A	1		W0.2
6-1	02142-06166	スクリ*	2	GSF250/N/P/NP	
6-2	02142-06163	スクリ*	2	GSF250R/NR	
7	36851-11D00	ワイ*ク,オイルフ*レツシ*スイツチリ*ト	1		
8-1	37100-10876	ロツクセツト	1	GSF250/N	0.6
8-2	37101-11830	ロツクセツト	1	GSF250P/NP	
8-3	37000-11820	ロツクセツト	1	GSF250R/NR	
9-1	37100-17C02	*ロツクア*ツシ,スチ*アリンク*	1	GSF250/N	0.5
9-2	37100-45C00	*ロツクア*ツシ,スチ*アリンク*	1	GSF250P/NP	
9-3	37100-45C01	*ロツクア*ツシ,スチ*アリンク*	1	GSF250R/NR	
10	09139-06026	*スクリ*	2		

FIG. 30A(F-12) :  
GSF250ZM/ZP

GSF250R

3

FIG. 30

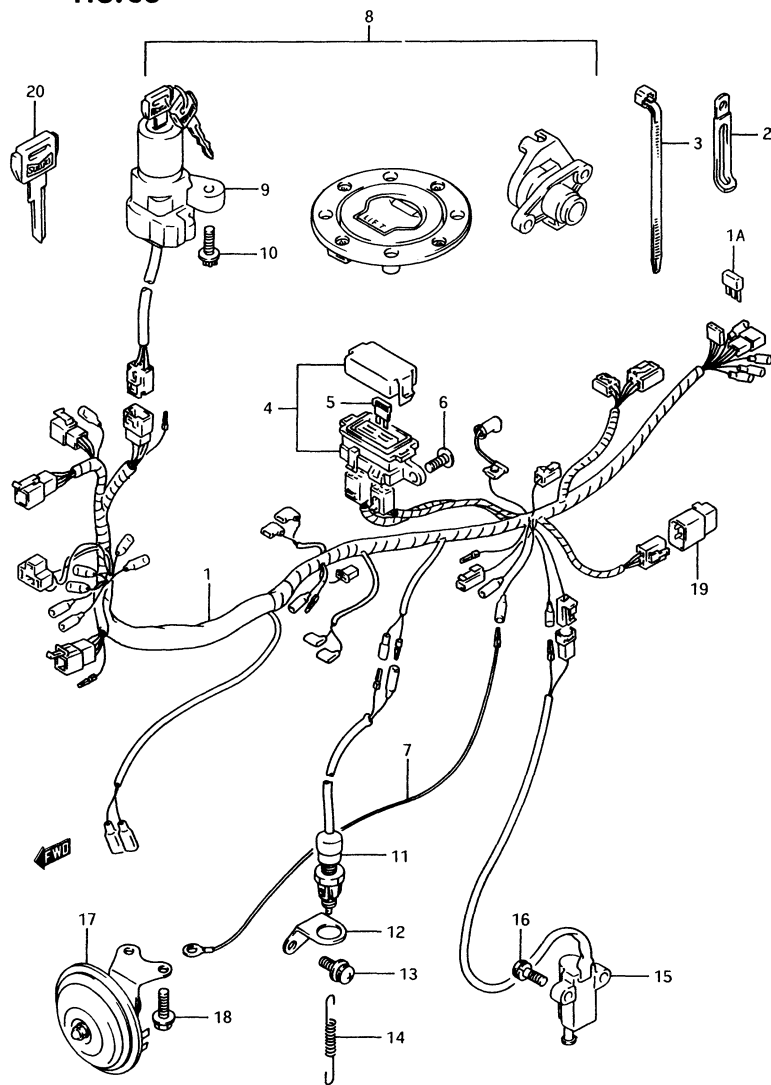

FIG. 30 (F-11) ワイヤリンク<sup>™</sup> ハーネス

見出番号	品番	品名	使用個数	備考	標準作業時間
11	37740-11D00	スイッチアツシ, スタッフ <sup>®</sup> ランプ <sup>®</sup>	1		0.4
12	43251-10D00	フ <sup>®</sup> ラケット, スタッフ <sup>®</sup> ランプ <sup>®</sup> スイッチ	1		
13-1	02112-76088	スクリ <sup>®</sup>	1	GSF250/N/P/NP	
13-2	02142-06087	スクリ <sup>®</sup>	1	GSF250R/NR	
14	09443-06012	スフ <sup>®</sup> リンク <sup>®</sup>	1		
15	37840-11D00	スイッチアツシ, サイト <sup>®</sup> スタント <sup>®</sup>	1		0.3
16-1	01517-06204	ホ <sup>®</sup> ルト	2	GSF250/N/P/NP	
16-2	01550-06203	ホ <sup>®</sup> ルト	2	GSF250R/NR	
17	38500-11D00	ホ <sup>®</sup> ンアツシ	1		0.2
18-1	01117-06165	ホ <sup>®</sup> ルト	2	GSF250/N/P/NP	
18-2	01550-06163	ホ <sup>®</sup> ルト	2	GSF250R/NR	
19	38740-24B10	リレーアツシ, サイト <sup>®</sup> スタント <sup>®</sup>	1		0.2
20	37146-26D10	キー, フ <sup>®</sup> ランク	1	OPT	

FIG. 30A (F-12) :  
GSF250ZM/ZP

FIG. 30A

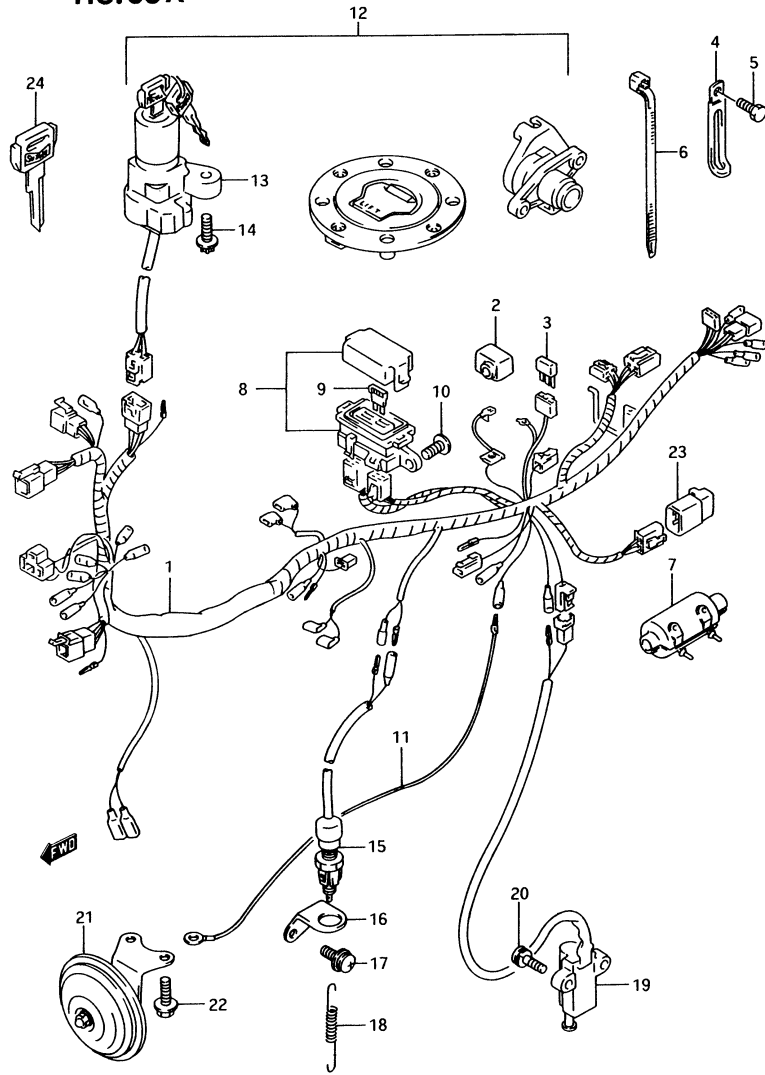

FIG. 30A (F-12) ワイヤリングハーネス (GSF250ZM/ZP)

見出番号	品番	品名	使用個数	備考	標準作業時間
1-1	36610-11D50	ハーネス,ワイヤリング	1	GSF250ZM	1.3
1-2	36610-11D60	ハーネス,ワイヤリング	1	GSF250ZP	
2	33624-10D00	・キャップ,ハッチリフラス	1		
3	36611-38A00	・タイオート	1		
4-1	09404-06403	クランプ, L:70	2		
4-2	09404-06415	クランプ, L:80	1		
4-3	09404-06419	クランプ, L:135	1		
4-4	09404-06420	クランプ, L:105	3		
4-5	09404-08404	クランプ, L:102	2		
5-1	01107-06125	ホルト	2	GSF250ZM	
5-2	01550-06123	ホルト	2	GSF250ZP	
6-1	09407-14403	クランプ, L:125	3		
6-2	09407-14410	クランプ	1		
6-3	09407-18402	クランプ, L:165	4		
6-4	09407-25401	クランプ, L:235	1		
7	36618-30610	フック,ワイヤリングハーネス	1		
8	36740-34C01	ホックスアツシ,フューズ	1		0.2
9-1	09481-10101	・フューズ,10A	3		W0.2
9-2	09481-25101	・フューズ,25A	1		W0.2
10	02142-06166	スクリユ	2		
11-1	36851-11D10	ワイヤ,オイルスイッチリット	1		
11-2	36851-02900	ワイヤ,リット	1		
12	37101-11820	ロックセツト	1		0.6
13	37100-33D00	・ロックアツシ,ステアリング	1		0.5
14	09139-06026	・スクリユ	2		



3

FIG. 30A

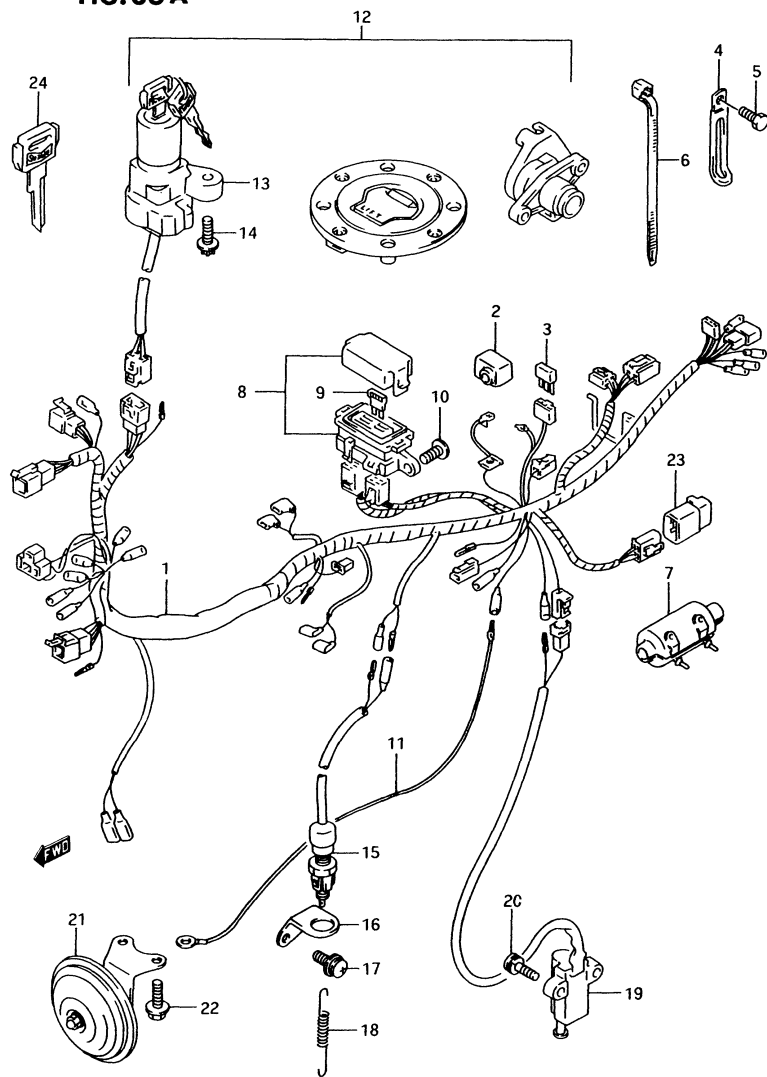

FIG. 30A (F-13) ワイヤリンクハーネス (GSF250ZM/ZP)

見出番号	品番	品名	使用個数	備考	標準作業時間
15	37740-11D00	スイッチアツシ, ストツフ° ランプ°	1		0.4
16	43251-10D00	フ° ラケット, ストツフ° ランプ° スイツチ	1		
17	02112-76088	スクリュ	1		
18	09443-06012	スフ° リンク°	1		
19	37840-11D00	スイッチアツシ, サイト° スタント°	1		0.3
20	01517-06204	ホ° ルト	2		
21	38500-11D00	ホ° ンアツシ	1		0.2
22	01117-06165	ホ° ルト	2		
23	38740-24B10	リレ° アツシ, サイト° スタント°	1		0.2
24	37146-03A80	キー, フ° ランク	1	OPT	

FIG.31

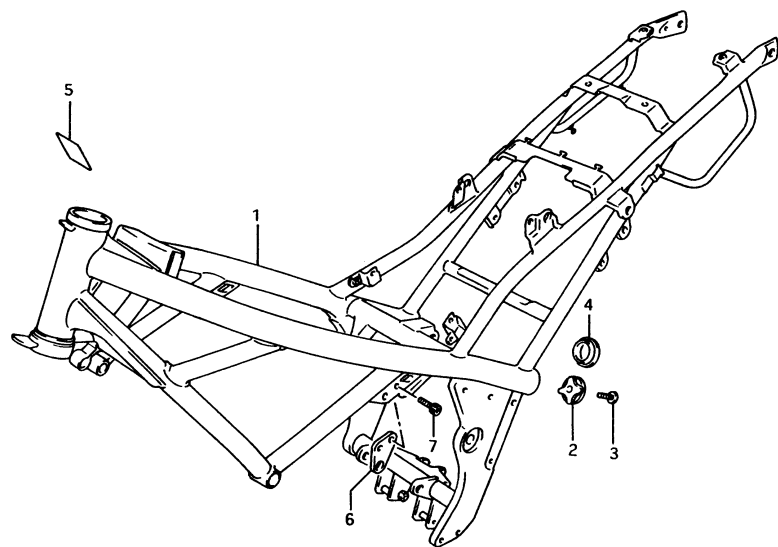

FIG. 31 (G-2) フレーム (GSF250/N/P/NP/ZM/ZP)

見出番号	品番	品名	使用個数	備考	標準作業時間
1-1	41100-11D01-019	フレーム(フック)	1	GSF250/N	8.5
1-2	41100-11D01-15C	フレーム(クリーン)	1	GSF250/N	
1-3	41100-11D01-0NH	フレーム(レット)	1	GSF250/N	
1-4	41100-11D01-28C	フレーム(クレー)	1	GSF250/N	
1-5	41100-11D01-0FK	フレーム(フル)	1	GSF250/N	
1-6	41100-11D03-019	フレーム(フック)	1	GSF250P/NP	
1-7	41100-11D03-1UG	フレーム(レット)	1	GSF250P/NP	
1-8	41100-11D03-1VF	フレーム(クリーン)	1	GSF250P/NP	
1-9	41100-11D03-34R	フレーム(フル)	1	GSF250NP	
1-10	41100-11D10-0FP	フレーム(シルバ)	1	GSF250ZM	
1-11	41100-11D10-13Z	フレーム(フック)	1	GSF250ZM	
1-12	41100-11D12-1UG	フレーム(レット)	1	GSF250ZP	
2	41991-10D00	キヤップ,タンクレベルメント	2	~F.NO.117559	
3	02142-06167	スクリュー	2	~F.NO.117559	
4	41888-10D00	キヤップ,フレームタンクレベルメント	2	F.NO.117560~ ~F.NO.122207	
5	47261-48B00	フロテクタ,フレームカバー,フロント	1		
6	41191-11D00	フック,エンジンマウンティング	2		
7	07110-08257	ホルト	4		

FIG. 31A(G- 3) :  
GSF250R/NR

FIG.31A

FIG. 31A (G-3) フレーム (GSF250R/NR)

見出番号	品番	品名	使用個数	備考	標準作業時間
1-1	41100-11D03-33J	フレーム(フットク)	1		8.5
1-2	41100-11D03-19A	フレーム(レット)	1		
1-3	41100-11D03-1VF	フレーム(クアリー)	1		
1-4	41100-11D03-34R	フレーム(フルー)	1		
2	47261-48B00	プロテクタ,フレームカハバー,フロント	1		
3	41191-11D00	フットク,エンジンマウンチング	2		
4	07130-08257	ホルト	4		

4

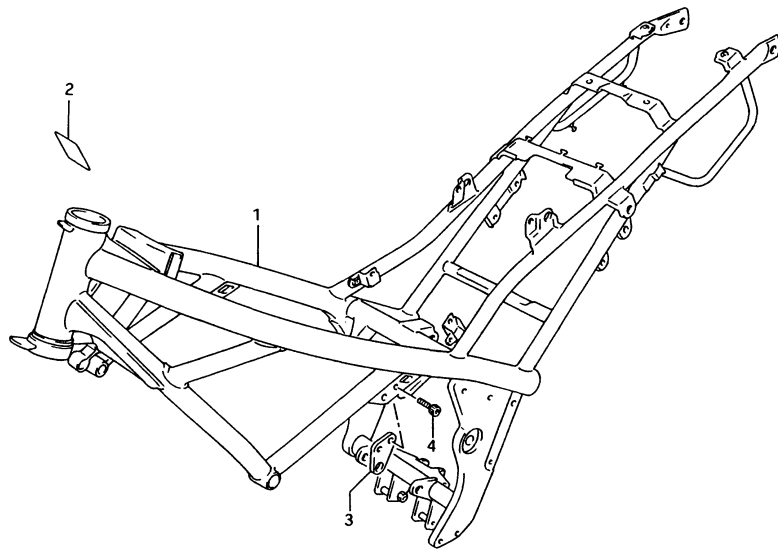

FIG. 32

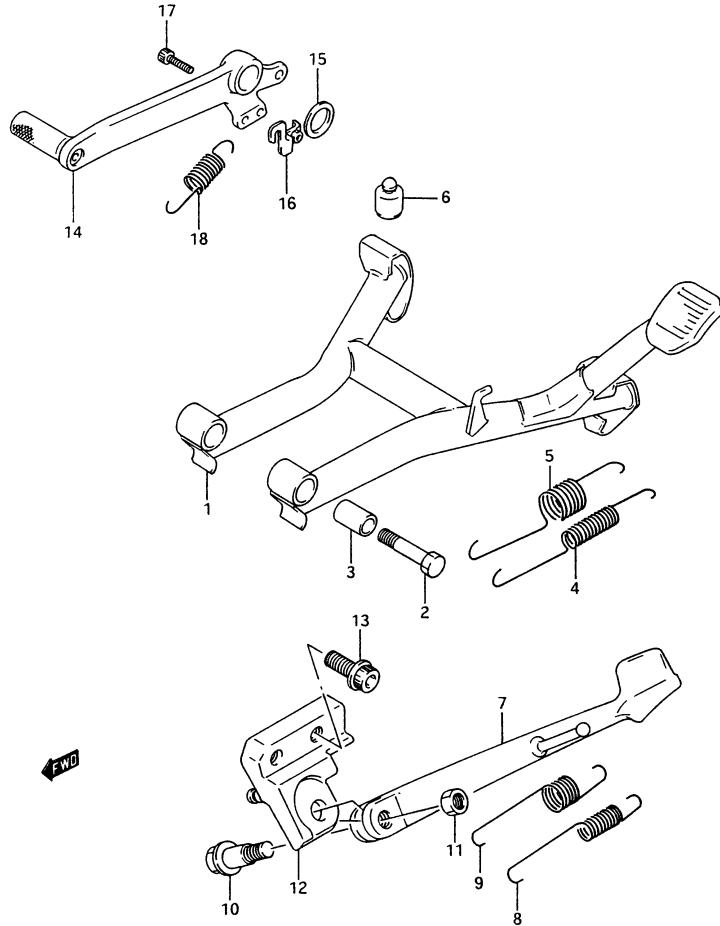

FIG. 32 (G-4) スタント (GSF250/N/P/NP/ZM/ZP)

見出番号	品番	品名	使用個数	備考	標準作業時間
1	42100-11000	スタント、センタ	1		0.6
2	09100-10257	ホイルト	2		
3	09180-10113	スベータ	2		
4	09443-14059	スプリング	1		
5	09443-22013	スプリング	1		
6	09321-10017	クッション	1		
7-1	42310-10D00-019	スタント、フロント(フロント)	1	GSF250/N/ZP	0.3
7-2	42310-10D00-15C	スタント、フロント(リア)	1	GSF250/N	
7-3	42310-10D00-0NH	スタント、フロント(シート)	1	GSF250/N	
7-4	42310-10D00-28C	スタント、フロント(ブレー)	1	GSF250/N	
7-5	42310-10D00-0FK	スタント、フロント(フル)	1	GSF250/N	
7-6	42310-10D00-0FP	スタント、フロント(シルバ)	1	GSF250ZM	
7-7	42310-10D10-019	スタント、フロント(フロント)	1	GSF250P/NP	
8	09443-15046	スプリング	1		
9	09443-22017	スプリング	1		
10	09111-10046	ホイルト	1		
11	08310-22105	ナット	1		
12-1	42330-10D00-019	フロント、フロントスタント(フロント)	1	GSF250/N	0.4
12-2	42330-10D00-15C	フロント、フロントスタント(リア)	1	GSF250/N	
12-3	42330-10D00-0NH	フロント、フロントスタント(シート)	1	GSF250/N	
12-4	42330-10D00-28C	フロント、フロントスタント(ブレー)	1	GSF250/N	
12-5	42330-10D00-0FK	フロント、フロントスタント(フル)	1	GSF250/N	
12-6	42330-10D00-0FP	フロント、フロントスタント(シルバ)	1	GSF250ZM	
12-7	42330-10D10-019	フロント、フロントスタント(フロント)	1	GSF250P/NP	
12-8	42330-10D01-019	フロント、フロントスタント(フロント)	1	GSF250ZP	

FIG. 32A(G-6) :  
GSF250R/NR

GSF250R

FIG. 32

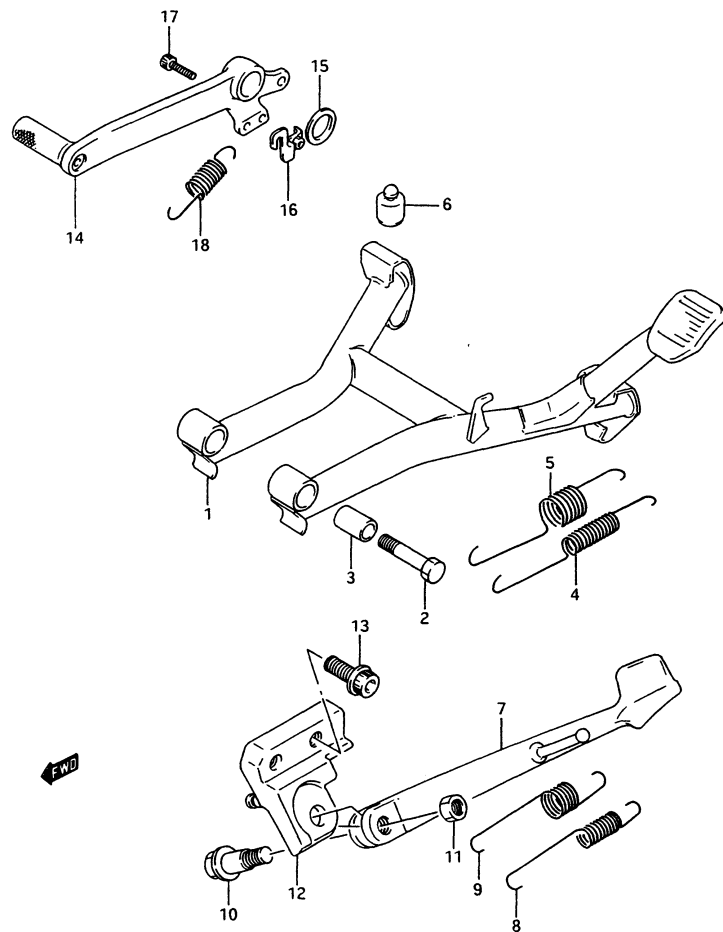

4

FIG. 32 (G-5) スラット (GSF250/N/P/NP/ZM/ZP)

見出番号	品番	品名	使用個数	備考	標準作業時間
13-1	07120-10255	ホルト	2	GSF250/N/ZM	
13-2	01517-10255	ホルト	2	GSF250P/NP/ZP	
14	43110-10D00	ハートル, フレーキ	1		0.5
15	09161-18003	ワッシャ, 18.2X27X1	1		
16	43560-32C00	ブラケット, ストップランフスイッチ スプリング	1		
17	07110-05167	ホルト	1		
18	09443-13017	スプリング	1		

FIG. 32A(G-6) :  
GSF250R/NR

FIG. 32A

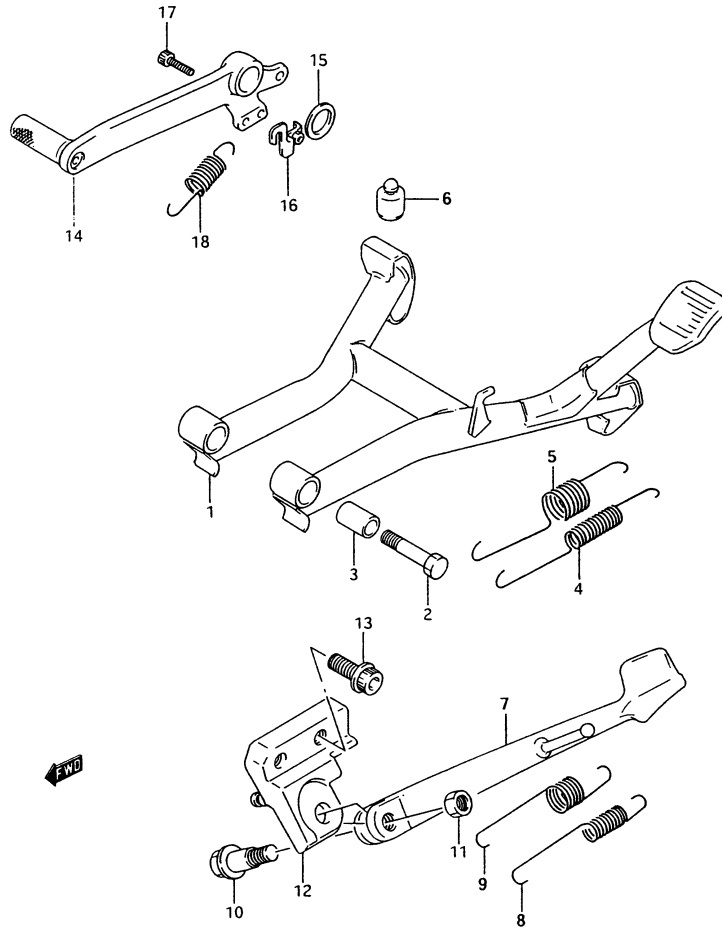
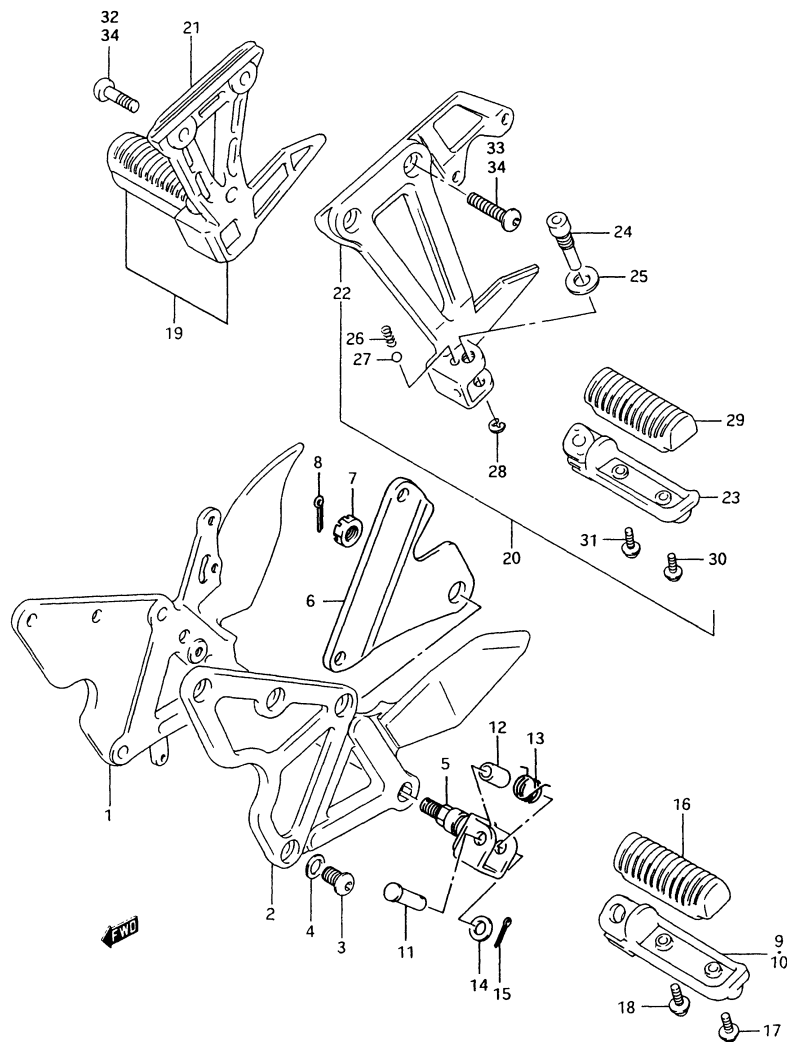

FIG. 32A (G-6) スタント (GSF250R/NR)

見出番号	品番	品名	使用個数	備考	標準作業時間
1	42100-11000	スタント・センタ	1		0.6
2	09103-10184	ホムルト, 10X25	2		
3	09180-10113	スヘーサ	2		
4	09443-14059	スフリンク	1		
5	09443-22013	スフリンク	1		
6	09321-10017	クツシヨシ	1		
7	42310-10010	スタント・フロッツ	1		0.3
8	09443-15046	スフリンク	1		
9	09443-22017	スフリンク	1		
10	09111-10046	ホムルト	1		
11	09140-10043	ナツト, 10X6	1		
12	42330-10011	フッラケツト, フロッツ スタント	1		0.4
13	01550-10253	ホムルト	2		
14	43110-10000	ハタムル, フレキ	1		0.5
15	09160-18022	ワツシキ, 18X24X1	1		
16	43560-32C00	フッラケツト, スツツランフスイッチ スフリンク	1		
17	07130-05167	ホムルト	1		
18	09443-13017	スフリンク	1		

FIG. 33



4

FIG. 33 (G-7) フットレスト

見出番号	品番	品名	使用個数	備考	標準作業時間
1	43511-10D00	フットレスト, ライト	1		0.4
2	43521-10D00	フットレスト, レフト	1		B(0.5)
3-1	09106-08101	ホルト, 8X24	8	GSF250/N/ZM	0.4
3-2	09106-08129	ホルト	8	GSF250P/NP/ZP/R/NR	B(0.5)
4	09164-08015	ワッシャ	8		
5	43530-11D00	ホース, フロントフットレスト	2		
6-1	43571-11D00	フレート, フロントフットレストフット, ライト	1		
6-2	43581-11D00	フレート, フロントフットレストフット, レフト	1		
6-3	43213-17C01	フレート, フットレスト, インナ	1		
7-1	08314-41128	ナット	2	GSF250/N/P/NP/ZM/ZP	
7-2	08314-40123	ナット	2	GSF250R/NR	
8	04111-25258	コッタピン	2		
9	43511-40C00	カバー, フットレスト, ライト	1		0.2
10	43521-40C00	カバー, フットレスト, レフト	1		B(0.3)
11	09200-08057	ピン	2		0.2
12	09180-08149	スネーサ, 8.1X12X22	2		B(0.3)
13	09448-19020	スプリング	2		
14-1	08322-11088	ワッシャ	2	GSF250/N/ZM	
14-2	09160-08043	ワッシャ, 8.5X18X1	2	GSF250P/NP/ZP/R/NR	
15	04111-25158	コッタピン	2		
16	43550-40C11	ラバー, フットレスト	2		
17-1	02112-75168	スクリュー	2	GSF250/N/P/NP/ZM/ZP	
17-2	02112-75163	スクリュー	2	GSF250R/NR	
18-1	02112-75208	スクリュー	2	GSF250/N/P/NP/ZM/ZP	
18-2	02112-75203	スクリュー	2	GSF250R/NR	

GSF250R

FIG. 33

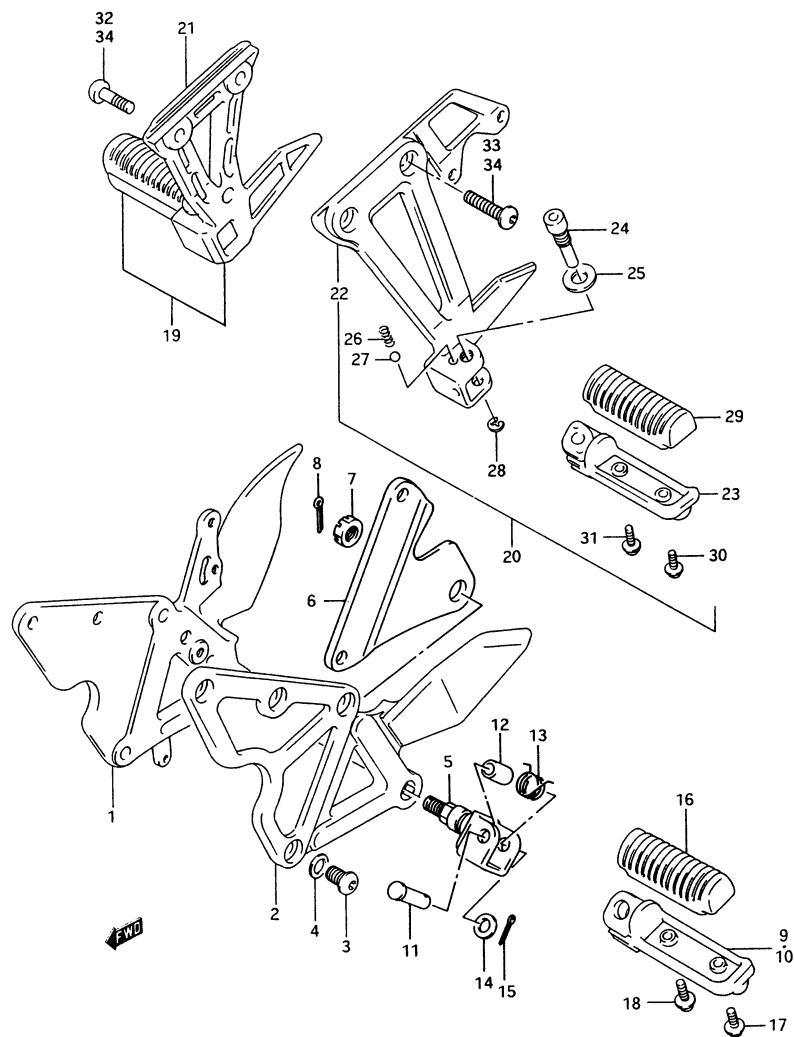

FIG. 33 (G-8) フットレスト

見出番号	品番	品名	使用個数	備考	標準作業時間
19	43600-10D00	フットレストアツシ, ヒ°リオン, ライト	1		
20	43700-10D00	フットレストアツシ, ヒ°リオン, レフト	1		
21	43811-10D00	・フ°ラケット, ヒ°リオンフットレスト, ライト	1		0.3 B(0.4)
22	43821-10D00	・フ°ラケット, ヒ°リオンフットレスト, レフト	1		0.3 B(0.4)
23-1	43610-40C00	・ハ°ー, ヒ°リオンフットレスト, ライト	1		0.2 B(0.3)
23-2	43620-40C00	・ハ°ー, ヒ°リオンフットレスト, レフト	1		0.2 B(0.3)
24	43642-40C00	・ホ°ルト, ヒ°リオンフットレスト	2		
25	09160-10031	・ワッシャ, 10.3X25X1.6	2		
26	09440-05003	・スフ°リンク°	2		
27	06111-07004	・ホ°ール	2		
28	08332-11066	・Eリンク°	2		
29	43550-40C11	・ラハ°ー, フットレスト	2		
30-1	02112-75168	・スクリュ	2	GSF250/N/P/NP/ ZM/ZP	
30-2	02112-75163	・スクリュ	2	GSF250R/NR	
31-1	02112-75208	・スクリュ	2	GSF250/N/P/NP/ ZM/ZP	
31-2	02112-75203	・スクリュ	2	GSF250R/NR	
32-1	09106-08093	ホ°ルト	3	GSF250/N/ZM	
32-2	09106-08129	ホ°ルト	3	GSF250P/NP/ZP	
33-1	09106-08096	ホ°ルト, 8X35	1	GSF250/N/ZM	
33-2	09106-08130	ホ°ルト	1	GSF250P/NP/ZP	
34	09106-08130	ホ°ルト	4	GSF250R/NR	

GSF250R



FIG. 34

4

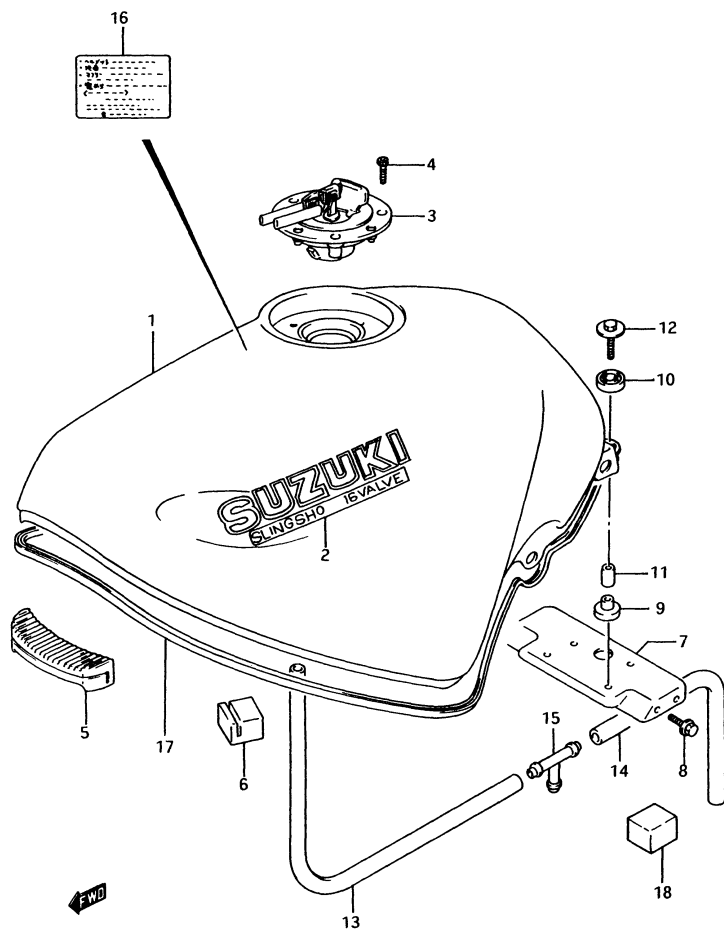

FIG. 34 (G-9) フuel タンク (GSF250/N/P/NP/ZP)

見出番号	品番	品名	使用個数	備考	標準作業時間
1-1	44100-11D00-019	タンクアツシ, フuel (フ"ラツク)	1		0.5
1-2	44100-11D00-15C	タンクアツシ, フuel (ク"リ"ン)	1	GSF250/N	
1-3	44100-11D00-07P	タンクアツシ, フuel (レツト")	1	GSF250/N	
1-4	44100-11D00-15H	タンクアツシ, フuel (ホ"ワ"イ"ト)	1	GSF250/N	
1-5	44100-11D00-0FK	タンクアツシ, フuel (フ"ル"ー)	1	GSF250/N	
1-6	44100-11D00-1TY	タンクアツシ, フuel (レツト")	1	GSF250P/NP	
1-7	44100-11D00-2DX	タンクアツシ, フuel (レツト")	1	GSF250ZP	
1-8	44100-11D00-1UH	タンクアツシ, フuel (ク"リ"ン)	1	GSF250P/NP/ZP	
1-9	44100-11D00-34R	タンクアツシ, フuel (フ"ル"ー)	1	GSF250NP	
2-1	68111-11D00-3UF	・エンフ"レ"ム, フuel タンク	2	FOR 019	
2-2	68111-11D00-C92	・エンフ"レ"ム, フuel タンク	2	FOR 15C	
2-3	68111-11D00-3UH	・エンフ"レ"ム, フuel タンク	2	FOR 07P	
2-4	68111-11D00-K17	・エンフ"レ"ム, フuel タンク	2	FOR 15H	
2-5	68111-11D00-K15	・エンフ"レ"ム, フuel タンク	2	FOR 0FK	
2-6	68111-11D00-B3K	・エンフ"レ"ム, フuel タンク	2	FOR 1TY	
2-7	68111-11D00-C5D	・エンフ"レ"ム, フuel タンク	2	FOR 2DX	
2-8	68111-11D00-B3L	・エンフ"レ"ム, フuel タンク	2	FOR 1UH	
2-9	68111-11D00-C8Y	・エンフ"レ"ム, フuel タンク	2	FOR 34R	
3	44201-01831	キヤツフ"セツ"ト, フuel タンク	1		0.2
4	09106-05017	ホ"ル"ト, L:20	4		
5	44511-34A00	クツシヨ"ン, フuel タンク, フロント	1		
6	44545-10D02	クツシヨ"ン, フuel タンク, サイ"ト	2		
7	44530-10D00	フ"ラ"クツ"ト, フuel タンクリ"キ"ヤ	1		
8	01517-06125	ホ"ル"ト	2		

FIG. 34A (G-11) :  
GSF250ZM  
FIG. 34B (G-12) :  
GSF250R/NR

FIG. 34

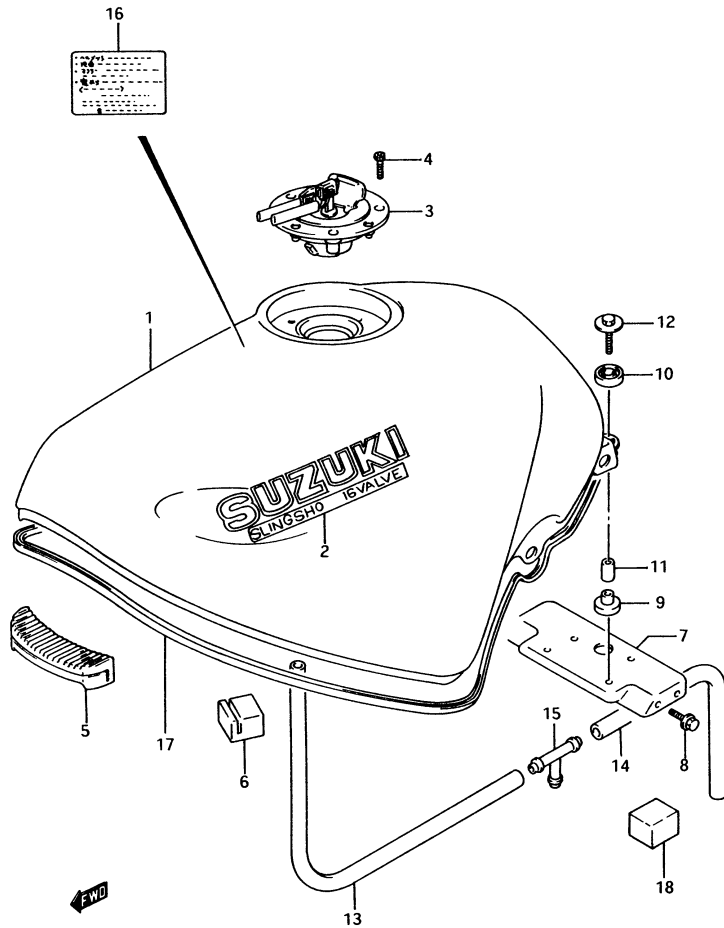

FIG. 34 (G-10) フuel タンク (GSF250/N/P/NP/ZP)

見出番号	品番	品名	使用個数	備考	標準作業時間
9	09320-10038	クッション	2		
10	09320-14017	クッション	2		
11	09180-06072	スヘーサ, 6.4X9X18	2		
12	09116-06078	ナット, 6X30	2		
13	09352-70103-600	ホース, 7X10.2X600	1	L: 600-450	
14	09352-70103-300	ホース, 7X10.2X300	1	L: 300-190	
15	09367-08005	ジョイント, 3ウェイ	1		
16	68319-10D01	ラベル, コーション(コールド)	1		
17	68241-11D00	モールド"インク", フuel タンク	1		
18	44576-10D00	クッション, ハッチリ, 35X35X40	1		

FIG. 34A(G-11) :  
GSF250ZM  
FIG. 34B(G-12) :  
GSF250R/NR

FIG. 34 A

4

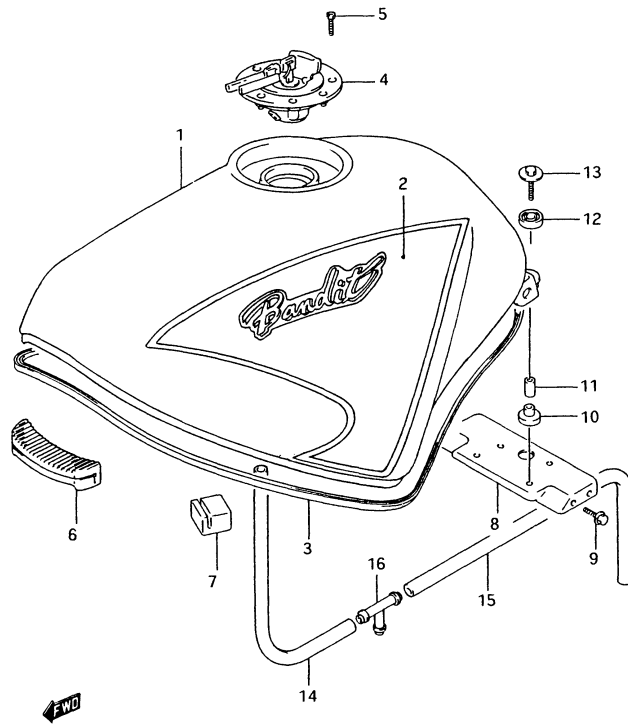

FIG. 34A (G-11) フューエル タンク (GSF250ZM)

見出番号	品番	品名	使用個数	備考	標準作業時間
1-1	44100-11D10-00J	タンクアツシ,フューエル(レット)	1		0.5
1-2	44100-11D10-13Z	タンクアツシ,フューエル(フ`ラツク)	1		
2-1	68110-11D00-L36	・テ`フ`セット,フューエルタンクストラ イヒ`ンク`	1	FOR 00J	
2-2	68110-11D00-L37	・テ`フ`セット,フューエルタンクストラ イヒ`ンク`	1	FOR 13Z	
3	68241-11D00	モ`ルテ` インク`,フューエルタンク	1		
4	44201-01831	キャツフ`セット,フューエルタンク	1		0.2
5	09106-05017	ホ`ルト,L:20	4		
6	44511-34A00	クツシヨ`ン,フューエルタンク,フロント	1		
7	44545-10D02	クツシヨ`ン,フューエルタンク,サイト`	2		
8	44530-10D00	フ`ラケツト,フューエルタンクリヤ	1		
9	01517-06125	ホ`ルト	2		
10	09320-10038	クツシヨ`ン	2		
11	09180-06072	ス`-サ,6.4X9X18	2		
12	09320-14017	クツシヨ`ン	2		
13	09116-06078	ホ`ルト,6X30	2		
14	09352-70103-600	ホ`-ス,7X10.2X600	1	L:600-450	
15	09352-70103-300	ホ`-ス,7X10.2X300	1	L:300-190	
16	09367-08005	シ`ョイント,3ウエイ	1		

FIG. 34B(G-12) :  
GSF250R/NR

FIG. 34 B

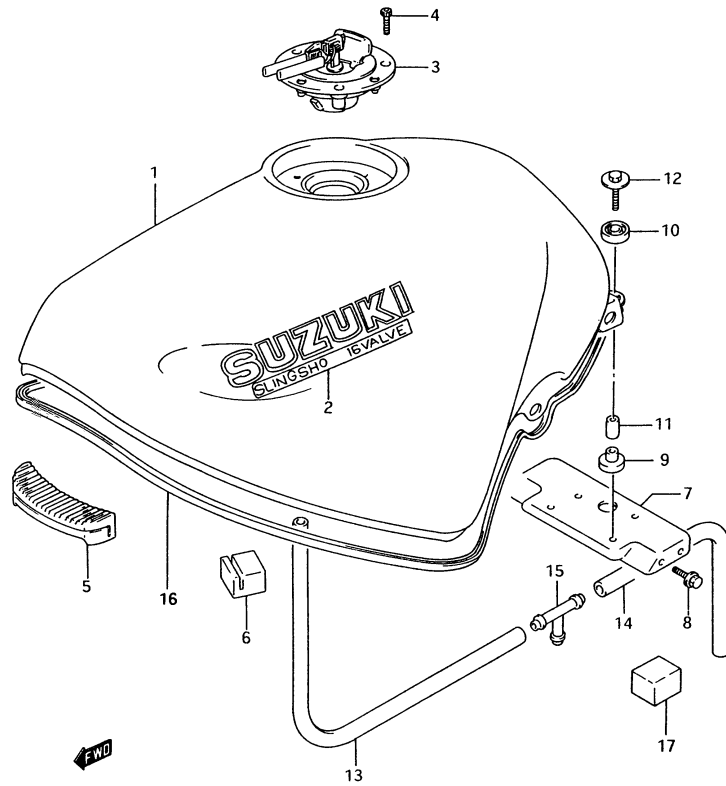

FIG. 34B (G-12) フューエル タンク (GSF250R/NR)

見出番号	品番	品名	使用個数	備考	標準作業時間
1-1	44100-11D00-33J	タンクアツシ, フューエル (フ`ラツク)	1		0.5
1-2	44100-11D00-1UH	タンクアツシ, フューエル (ク`リ`ン)	1		
1-3	44100-11D00-19A	タンクアツシ, フューエル (レツト)	1		
1-4	44100-11D00-34R	タンクアツシ, フューエル (フ`ル`)	1		
2-1	68111-11D00-AE7	・エンフ`レム, フューエルタンク	2	FOR 33J	
2-2	68111-11D00-B3L	・エンフ`レム, フューエルタンク	2	FOR 1UH	
2-3	68111-11D00-AE6	・エンフ`レム, フューエルタンク	2	FOR 19A	
2-4	68111-11D00-C8Y	・エンフ`レム, フューエルタンク	2	FOR 34R	
3	44201-01831	キヤツフ`セツト, フューエルタンク	1		0.2
4	09106-05017	ホ`ルト, L:20	4		
5	44511-34A00	クツシヨ`ン, フューエルタンク, フロント	1		
6	44545-10D02	クツシヨ`ン, フューエルタンク, サイト	2		
7	44530-10D00	フ`ラツツ, フューエルタンクリヤ	1		
8	01550-06123	ホ`ルト	2		
9	09320-10038	クツシヨ`ン	2		
10	09320-14017	クツシヨ`ン	2		
11	09180-06072	スハ`-サ. 6.4X9X18	2		
12	09116-06153	ホ`ルト, 6X30	2		
13	09352-70103-600	ホ`-ス, 7X10.2X600	1	L:600-450	
14	09352-70103-300	ホ`-ス, 7X10.2X300	1	L:300-190	
15	09367-08005	シ`ヨイント, 3ウエイ	1		
16	68241-11D00	モ`ルチ`インク`, フューエルタンク	1		
17	44576-10D00	クツシヨ`ン, ハ`ツテリ, 35X35X40	1		

FIG. 35

FIG. 35 (G-13) フuel コック

見出番号	品番	品名	使用個数	備考	標準作業時間
1	44300-11000	コックアツシ, fuel	1		0.5
1A	44348-49170	・Oリング	1		
2	09128-06006	スクリ1.6X20	2		
3	09168-06026	かゝスケット, 6.4X11.5X0.8	2		
4	09352-70103-300	ホース, 7X10.2X300	1	L:300-270	
5	09440-13047	スフリング	1		
6	09401-10403	クリップ	2		

4

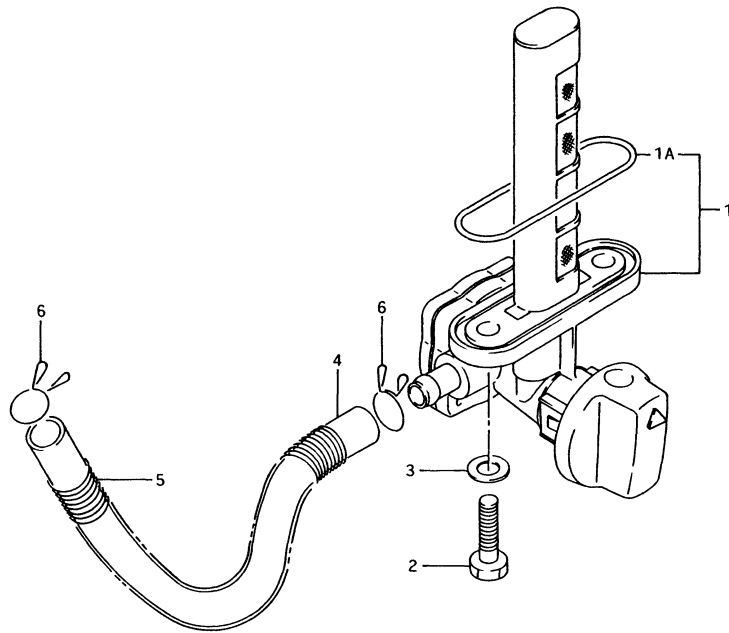

FIXED

FIG. 36

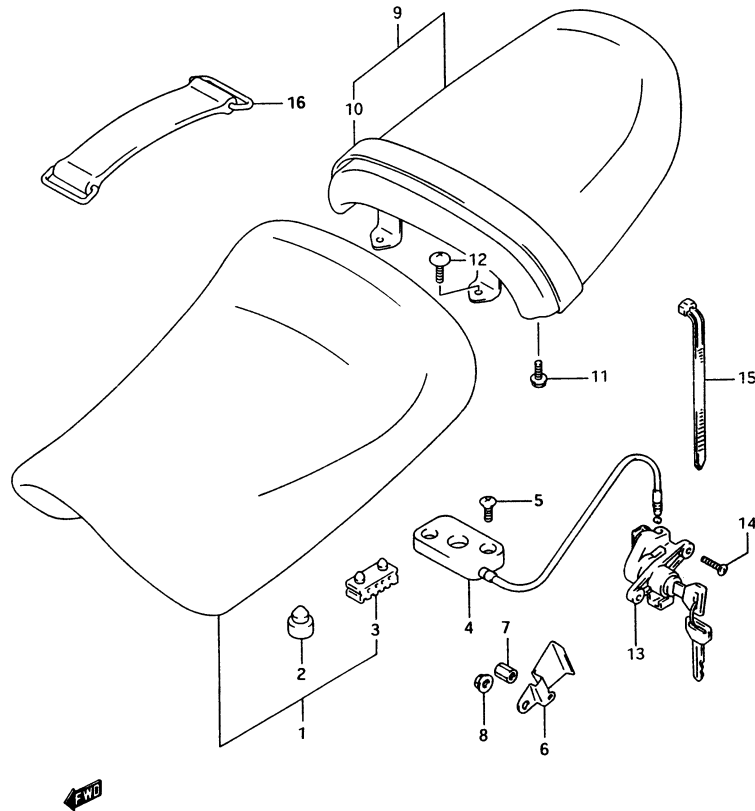

FIG. 36 (G-14) シート

見出番号	品番	品名	使用個数	備考	標準作業時間
1-1	45100-10D00-6BY	シートアツシ(フック)	1	GSF250/N/P/NP	0.2
1-2	45100-10D01-6BY	シートアツシ(フック)	1	GSF250R/NR	
1-3	45100-10D10-J08	シートアツシ	1	GSF250ZM/ZP	
2	09321-10011	クツシヨシ	2		
3	45149-31300	クツシヨシ	2		
4	45220-10D00	フックアツシ, シートサポ-ト	1		0.4
5-1	02122-06205	スクリユ	2	GSF250/N/ZM	
5-2	02122-06206	スクリユ	2	GSF250P/NP/ZP	
5-3	02122-06203	スクリユ	2	GSF250R/NR	
6	45288-10D00	プレート, シートロックケー-フル	1		
7	09159-06030	ナツト	1		
8-1	08316-16088	ナツト	1	GSF250/N/P/NP/ ZM/ZP	
8-2	08316-10083	ナツト	1	GSF250R/NR	
9-1	45300-10D00-6BY	シートアツシ, ヒ-リオン(フック)	1		0.2
9-2	45300-10D40-J08	シートアツシ, ヒ-リオン	1	GSF250ZM/ZP	
10-1	45180-10D00-6BY	ハ-ント, シート(フック)	1		
10-2	45180-10D00-6LP	ハ-ント, シート(フック)	1	GSF250ZM/ZP	
11	01517-06166	ホルト	2		
12	09139-06027	スクリユ, 6X12	2		
13-1	95700-10832	ロックセツト, シート/ヘルメツト	1	GSF250/N/ZM	0.4
13-2	95700-10833	ロックセツト, シート/ヘルメツト	1	GSF250P/NP/ZP/ R/NR	
14	09139-06048	スクリユ	2		
15	09407-09402	クランフ-	1		
16	09462-00034	ハ-ント	1		

FIG. 37

4

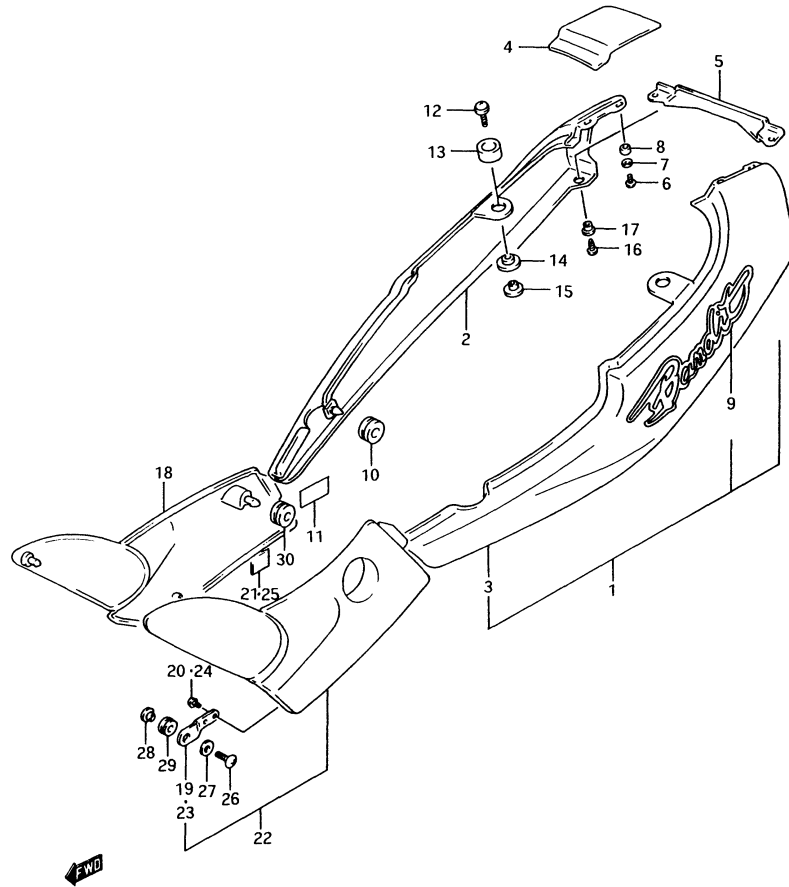

FIG. 37 (H-2) フレーム カハ- (GSF250/N)

見出番号	品番	品名	使用個数	備考	標準作業時間
1-1	47100-11D00-019	カハ-アツシ, フレ-ム<フ>ラツク	1		0.2
1-2	47100-11D00-15C	カハ-アツシ, フレ-ム<ク>リ-ン	1		
1-3	47100-11D00-07P	カハ-アツシ, フレ-ム<レツト>	1		
1-4	47100-11D00-15H	カハ-アツシ, フレ-ム<ホ>ウ-イ	1		
1-5	47100-11D00-0FK	カハ-アツシ, フレ-ム<フ>ル-	1		
2-1	47111-10D00-019	・カハ- , フレ-ム, ラ-イ	1		0.2
2-2	47111-10D00-15C	・カハ- , フレ-ム, ラ-イ	1		
2-3	47111-10D00-07P	・カハ- , フレ-ム, ラ-イ	1		
2-4	47111-10D00-15H	・カハ- , フレ-ム, ラ-イ	1		
2-5	47111-10D00-0FK	・カハ- , フレ-ム, ラ-イ	1		
3-1	47211-10D00-019	・カハ- , フレ-ム, レ	1		0.2
3-2	47211-10D00-15C	・カハ- , フレ-ム, レ	1		
3-3	47211-10D00-07P	・カハ- , フレ-ム, レ	1		
3-4	47211-10D00-15H	・カハ- , フレ-ム, レ	1		
3-5	47211-10D00-0FK	・カハ- , フレ-ム, レ	1		
4-1	47311-10D00-019	・カハ- , フレ-ム, リ	1		
4-2	47311-10D00-15C	・カハ- , フレ-ム, リ	1		
4-3	47311-10D00-07P	・カハ- , フレ-ム, リ	1		
4-4	47311-10D00-15H	・カハ- , フレ-ム, リ	1		
4-5	47311-10D00-0FK	・カハ- , フレ-ム, リ	1		

FIG. 37A(H-5):  
GSF250ZM  
FIG. 37B(H-7):  
GSF250P/NP/ZP  
FIG. 37C(H-10):  
GSF250R/NR

FIG. 37

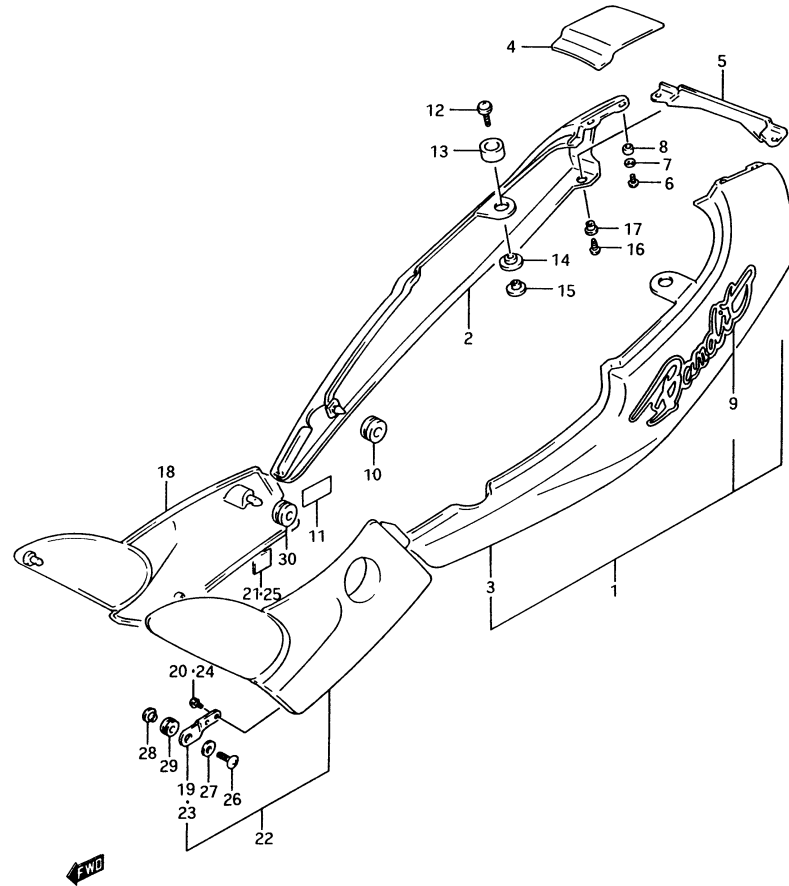

FIG. 37 (H-3) フレーム カバー (GSF250/N)

見出番号	品番	品名	使用個数	備考	標準作業時間
5-1	47411-10D00-019	・カバー、フレーム、リヤ、ロア(フアラツク)	1		
5-2	47411-10D00-15C	・カバー、フレーム、リヤ、ロア(クレン)	1		
5-3	47411-10D00-07P	・カバー、フレーム、リヤ、ロア(レット)	1		
5-4	47411-10D00-15H	・カバー、フレーム、リヤアンタ(ホワイト)	1		
5-5	47411-10D00-0FK	・カバー、フレーム、リヤアンタ(フルー)	1		
6	03541-04086	・スクリユ	2		
7	08322-21046	・ワツシヤ	2		
8	47315-10D00	・スベ-サ、リヤカバー	2		
9-1	68131-11D00-3UJ	・エンフレーム、フレームカバー	2	FOR 019	
9-2	68131-11D00-3WP	・エンフレーム、フレームカバー	2	FOR 07P	
9-3	68131-11D00-C93	・エンフレーム、フレームカバー	2	FOR 15C	
9-4	68131-11D00-K18	・エンフレーム、フレームカバー	2	FOR 15H	
9-5	68131-11D00-K16	・エンフレーム、フレームカバー	2	FOR 0FK	
10	09320-08018	クツシヨシ	2		
11	47161-10D00	フ°ロテクタ、フレームカバー	2		
12	09136-06082	スクリユ、6X25	2		
13	45149-04A00	クツシヨシ、テールカバー、アツハ°	2		
14	45326-04A00	クツシヨシ、テールカバー、ロア	2		
15	45537-04A00	スベ-サ、シートテールカバー	2		
16	09139-05047	スクリユ、5X20	2		
17	09169-06064	ワツシヤ	2		

FIG. 37A(H-5):  
GSF250ZM  
FIG. 37B(H-7):  
GSF250P/NP/ZP  
FIG. 37C(H-10):  
GSF250R/NR



FIG. 37

4

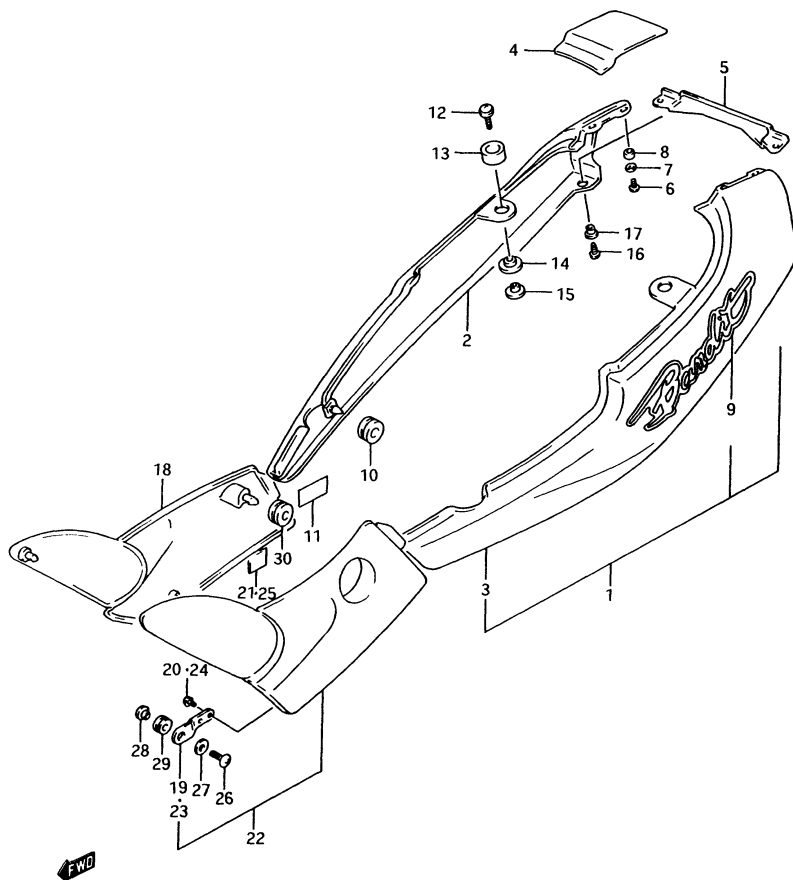

FIG. 37 (H-4) フレームカバー (GSF250/N)

見出番号	品番	品名	使用個数	備考	標準作業時間
18-1	47510-11D00-019	カバー, エアクリーナ, ライト(フラック)	1		
18-2	47510-11D00-15C	カバー, エアクリーナ, ライト(クレンジン)	1		
18-3	47510-11D00-07P	カバー, エアクリーナ, ライト(レット)	1		
18-4	47510-11D00-J73	カバー, エアクリーナ, ライト	1	FOR 15H	
18-5	47510-11D00-2WA	カバー, エアクリーナ, ライト	1	FOR OFK	
19	47513-10D00	プレート, エアクリーナカバー	1		
20	03541-04085	ナット	2		
21	47512-10D00	ワッシャー	1		
22-1	47610-11D00-019	カバー, エアクリーナ, レフト(フラック)	1		
22-2	47610-11D00-15C	カバー, エアクリーナ, レフト(クレンジン)	1		
22-3	47610-11D00-07P	カバー, エアクリーナ, レフト(レット)	1		
22-4	47610-11D00-J73	カバー, エアクリーナ, レフト	1	FOR 15H	
22-5	47610-11D00-2WA	カバー, エアクリーナ, レフト	1	FOR OFK	
23	47513-10D00	プレート, エアクリーナカバー	1		
24	03541-04085	ナット	2		
25	47512-10D00	ワッシャー	1		
26	09139-06063	ナット, 6X20	2		
27	09160-06056	ワッシャー, 6.5X18X1	2		
28	09169-06063	ワッシャー, 6.3X17X6	2		
29	09320-08051	ワッシャー	2		
30	09320-08018	ワッシャー	4		

FIG. 37A(H-5):  
GSF250ZM  
FIG. 37B(H-7):  
GSF250P/NP/ZP  
FIG. 37C(H-10):  
GSF250R/NR

FIG. 37A

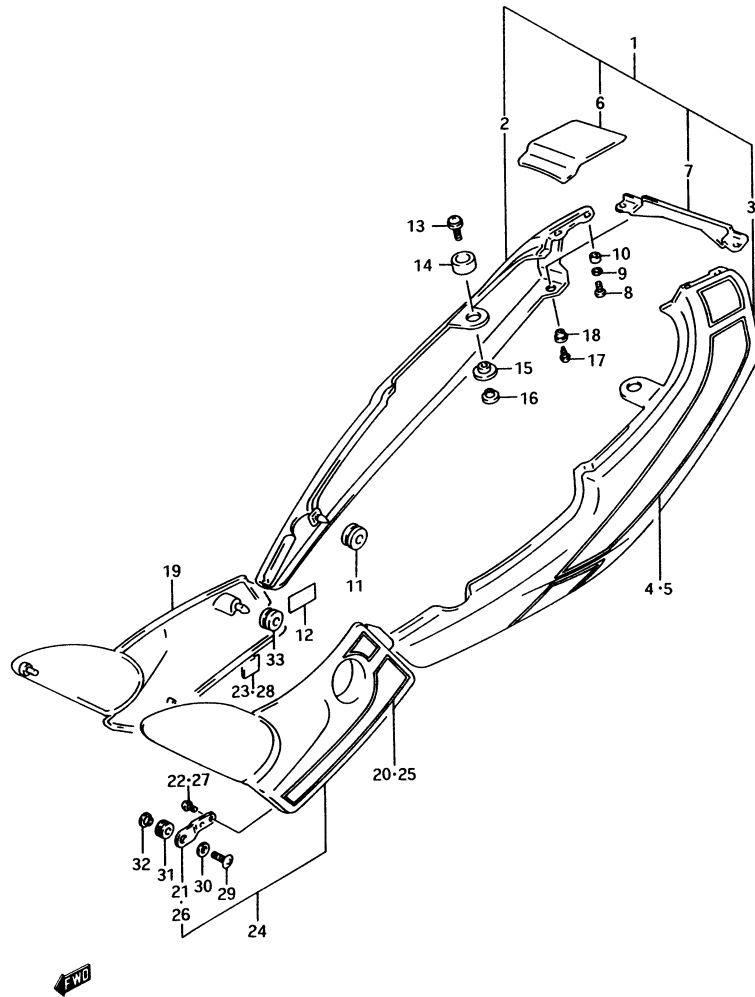

FIG. 37A (H-5) フレーム カハ" (GSF250ZM)

見出番号	品番	品名	使用個数	備考	標準作業時間
1-1	47100-10D10-00J	カハ"-アツシ, フレーム(レット")	1		0.2
1-2	47100-10D10-13Z	カハ"-アツシ, フレーム(フ"ラツク)	1		
2-1	47111-10D00-00J	カハ"-, フレーム, ライト(レット")	1		0.2
2-2	47111-10D00-13Z	カハ"-, フレーム, ライト(フ"ラツク)	1		
3-1	47211-10D00-00J	カハ"-, フレーム, レフト(レット")	1		0.2
3-2	47211-10D00-13Z	カハ"-, フレーム, レフト(フ"ラツク)	1		
4-1	68130-10D00-L38	チ-フ°セツト, フレームカハ"-ストラ イフ°, ライト	1	FOR 00J	
4-2	68130-10D00-L39	チ-フ°セツト, フレームカハ"-ストラ イフ°, ライト	1	FOR 13Z	
5-1	68140-10D00-L38	チ-フ°セツト, フレームカハ"-ストラ イフ°, レフト	1	FOR 00J	
5-2	68140-10D00-L39	チ-フ°セツト, フレームカハ"-ストラ イフ°, レフト	1	FOR 13Z	
6-1	47311-10D00-00J	カハ"-, フレーム, リヤ(レット")	1		0.2
6-2	47311-10D00-13Z	カハ"-, フレーム, リヤ(フ"ラツク)	1		
7-1	47411-10D00-00J	カハ"-, フレーム, リヤアンタ" (レット")	1		0.2
7-2	47411-10D00-13Z	カハ"-, フレーム, リヤアンタ" (フ"ラツク)	1		
8	03541-04086	スクリユ	2		
9	08322-21046	ワツシヤ	2		
10	47315-10D00	スヘ"-サ, リヤカハ"-	2		
11	09320-08018	クツシヨソ	2		
12	47161-10D00	フ°ロチクダ, フレームカハ"-	2		
13	09136-06082	スクリユ, 6X25	2		
14	45326-04A00	クツシヨソ, テールカハ"-, ロア	2		
15	45326-04A00	クツシヨソ, テールカハ"-, ロア	2		
16	45537-04A00	スヘ"-サ, シートテールカハ"-	2		
17	09139-05047	スクリユ, 5X20	2		
18	09169-06064	ワツシヤ	2		

4

FIG. 37B(H-7):  
GSF250P/NP/ZP  
FIG. 37C(H-10):  
GSF250R/NR

FIG. 37A

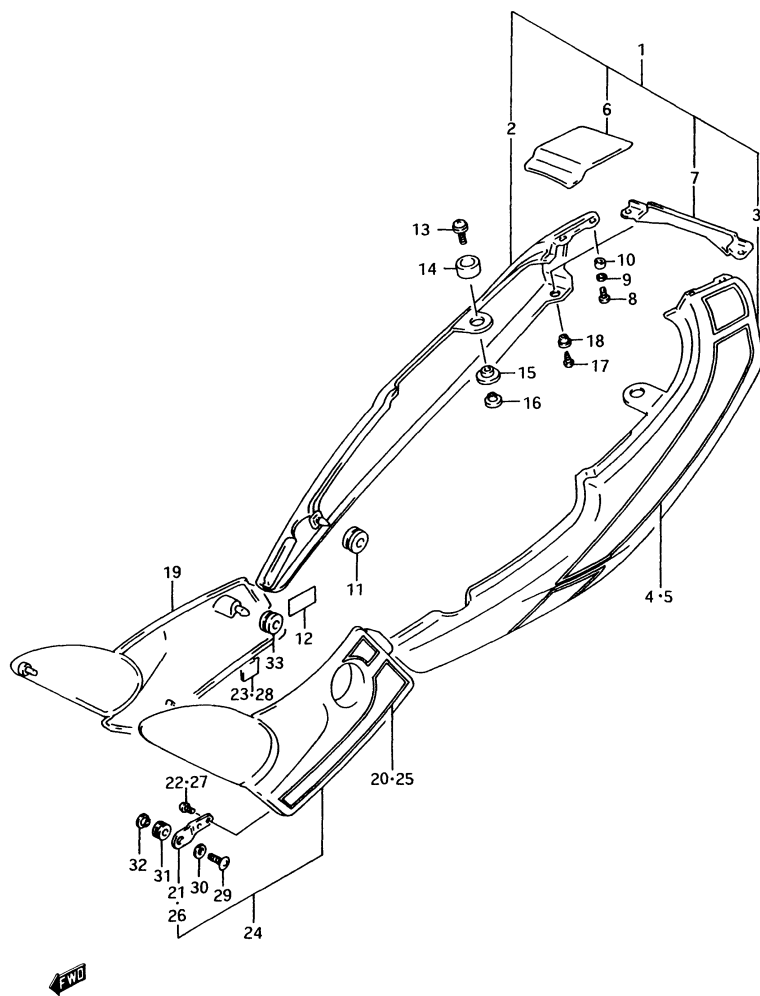

FIG. 37A (H-6) フレーム カハ (GSF250ZM)

見出番号	品番	品名	使用個数	備考	標準作業時間
19-1	47500-11D00-K82	カハ-アツシ, エアクリ-ナ, ライト	1	FOR 00J	
19-2	47500-11D00-H77	カハ-アツシ, エアクリ-ナ, ライト	1	FOR 13Z	
20-1	68730-11D00-L38	-チ-フ°セツト, エアクリ-ナカハ-, ライト	1	FOR K82	
20-2	68730-11D00-L39	-チ-フ°セツト, エアクリ-ナカハ-, ライト	1	FOR H77	
21	47513-10D00	-フ°レ-ト, エアクリ-ナカハ-	1		
22	03541-04085	-スクリユ	2		
23	47512-10D00	-クツシヨシ	1		
24-1	47600-11D00-K82	カハ-アツシ, エアクリ-ナ, レフト	1	FOR 00J	
24-2	47600-11D00-H77	カハ-アツシ, エアクリ-ナ, レフト	1	FOR 13Z	
25-1	68740-11D00-L38	-チ-フ°セツト, エアクリ-ナカハ-, レフト	1	FOR K82	
25-2	68740-11D00-L39	-チ-フ°セツト, エアクリ-ナカハ-, レフト	1	FOR H77	
26	47513-10D00	-フ°レ-ト, エアクリ-ナカハ-	1		
27	03541-04085	-スクリユ	2		
28	47512-10D00	-クツシヨシ	1		
29	09139-06063	スクリユ, 6X20	2		
30	09160-06056	ワツシヤ, 6.5X18X1	2		
31	09320-08051	クツシヨシ	2		
32	09169-06063	ワツシヤ, 6.3X17X6	2		
33	09320-08018	クツシヨシ	4		

FIG. 37B(H-7):  
GSF250P/NP/ZP  
FIG. 37C(H-10):  
GSF250R/NR

FIG. 37B

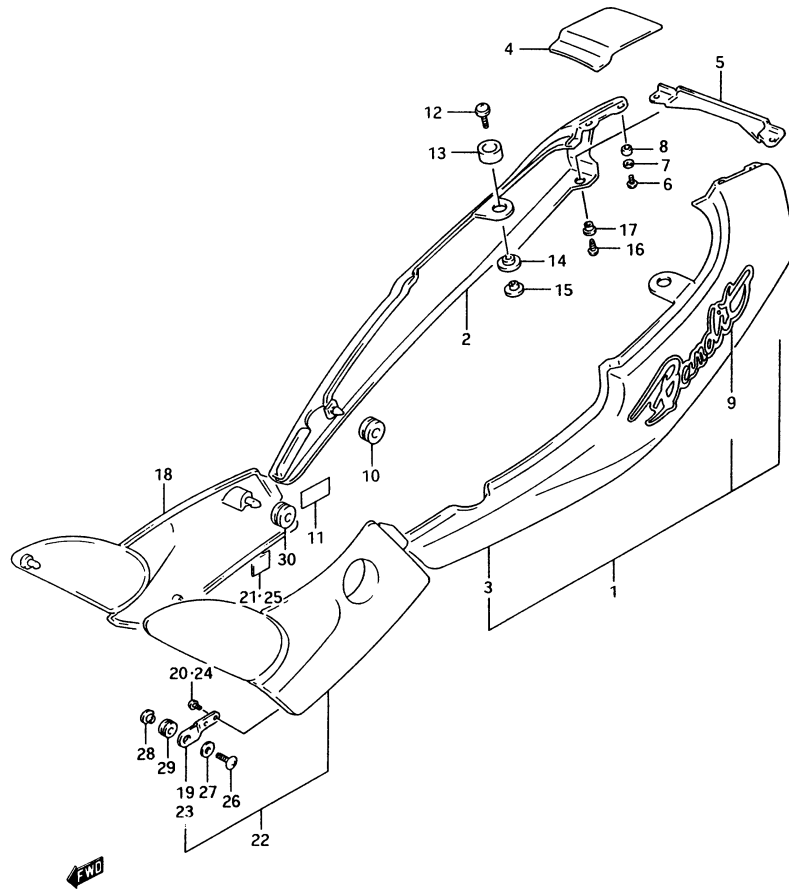

FIG. 37B (H-7) フレーム カハ- (GSF250P/NP/ZP)

見出番号	品番	品名	使用個数	備考	標準作業時間
1-1	47100-11D00-019	カハ-アツシ, フレ-ム(フ-ラツク)	1		0.2
1-2	47100-11D00-1TY	カハ-アツシ, フレ-ム(レット)	1		
1-3	47100-11D00-1UH	カハ-アツシ, フレ-ム	1		
1-4	47100-11D00-34R	カハ-アツシ, フレ-ム(フル-)	1	GSF250NP	
2-1	47111-10D00-019	・カハ--, フレ-ム, ライト(フ-ラツク)	1		0.2
2-2	47111-10D00-1TY	・カハ--, フレ-ム, ライト(レット)	1		
2-3	47111-10D00-1UH	・カハ--, フレ-ム, ライト	1		
2-4	47111-10D00-34R	・カハ--, フレ-ム, ライト(フル-)	1	GSF250NP	
3-1	47211-10D00-019	・カハ--, フレ-ム, レフト(フ-ラツク)	1		0.2
3-2	47211-10D00-1TY	・カハ--, フレ-ム, レフト(レット)	1		
3-3	47211-10D00-1UH	・カハ--, フレ-ム, レフト	1		
3-4	47211-10D00-34R	・カハ--, フレ-ム, レフト(フル-)	1	GSF250NP	
4-1	47311-10D00-019	・カハ--, フレ-ム, リヤ(フ-ラツク)	1		
4-2	47311-10D00-1TY	・カハ--, フレ-ム, リヤ(レット)	1		
4-3	47311-10D00-1UH	・カハ--, フレ-ム, リヤ	1		
4-4	47311-10D00-34R	・カハ--, フレ-ム, リヤ(フル-)	1	GSF250NP	
5-1	47411-10D00-019	・カハ--, フレ-ム, リヤ, ロア(フ-ラツク)	1		
5-2	47411-10D00-1TY	・カハ--, フレ-ム, リヤアンタ(レット)	1		
5-3	47411-10D00-1UH	・カハ--, フレ-ム, リヤアンタ	1		
5-4	47411-10D00-34R	・カハ--, フレ-ム, リヤ, ロア(フル-)	1	GSF250NP	
6	03541-04086	・スクリユ	2		
7	08322-21046	・ワツシヤ	2		
8	47315-10D00	・スヘ-ヤ, リヤカハ-	2		

4

FIG. 37C (H-10) :  
GSF250R/NR

FIG. 37 B

4

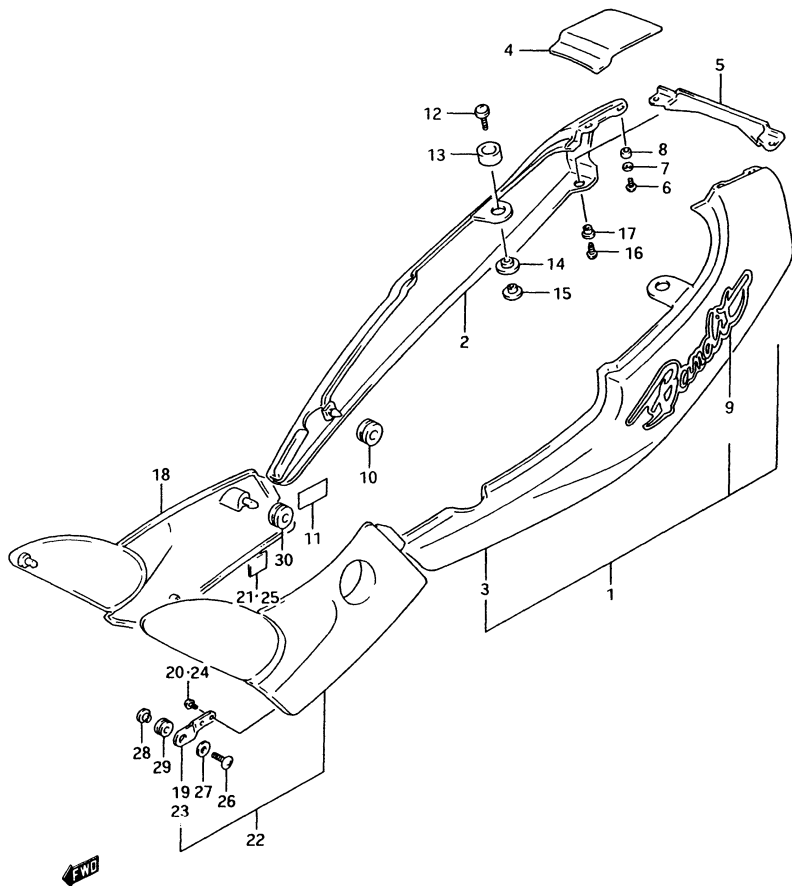

FIG. 37B (H-8) フレーム カハ<sup>™</sup>- (GSF250P/NP/ZP)

見出番号	品番	品名	使用個数	備考	標準作業時間
9-1	68131-11D00-3UJ	・エンフ <sup>™</sup> レム, フレームカハ <sup>™</sup> -	2	FOR 019	
9-2	68131-11D00-B3J	・エンフ <sup>™</sup> レム, フレームカハ <sup>™</sup> -	2	FOR 1TY	
9-3	68131-11D00-B3M	・エンフ <sup>™</sup> レム, フレームカハ <sup>™</sup> -	2	FOR 1UH	
9-4	68131-11D00-C8Y	・エンフ <sup>™</sup> レム, フレームカハ <sup>™</sup> -	2	FOR 34R	
10	09320-08018	クツシヨシ	2		
11	47161-10D00	フ <sup>°</sup> ロテクタ, フレームカハ <sup>™</sup> -	2		
12	09136-06082	スクリユ, 6X25	2		
13	45149-04A00	クツシヨシ, テールカハ <sup>™</sup> -, アツハ <sup>°</sup>	2		
14	45326-04A00	クツシヨシ, テールカハ <sup>™</sup> -, ロア	2		
15	45537-04A00	ス <sup>°</sup> シ-サ, シートテールカハ <sup>™</sup> -	2		
16	09139-05047	スクリユ, 5X20	2		
17	09169-06064	ワツシヤ	2		
18-1	47510-11D00-87N	カハ <sup>™</sup> -, エアクリ-ナ, ライト	1	FOR 019	
18-2	47510-11D00-A6K	カハ <sup>™</sup> -, エアクリ-ナ, ライト	1	FOR 1TY	
18-3	47510-11D00-A7M	カハ <sup>™</sup> -, エアクリ-ナ, ライト	1	FOR 1UH	
18-4	47510-11D00-C8J	カハ <sup>™</sup> -, エアクリ-ナ, ライト	1	FOR 34R	
19	47513-10D00	・フ <sup>°</sup> レ-ト, エアクリ-ナカハ <sup>™</sup> -	1		
20	03541-04085	・スクリユ	2		
21	47512-10D00	・クツシヨシ	1		
22-1	47610-11D00-87N	カハ <sup>™</sup> -, エアクリ-ナ, レフト	1	FOR 019	
22-2	47610-11D00-A6K	カハ <sup>™</sup> -, エアクリ-ナ, レフト	1	FOR 1TY	
22-3	47610-11D00-A7M	カハ <sup>™</sup> -, エアクリ-ナ, レフト	1	FOR 1UH	
22-4	47610-11D00-C8J	カハ <sup>™</sup> -, エアクリ-ナ, レフト	1	FOR 34R	

FIG. 37C(H-10) :  
GSF250R/NR

FIG. 37B

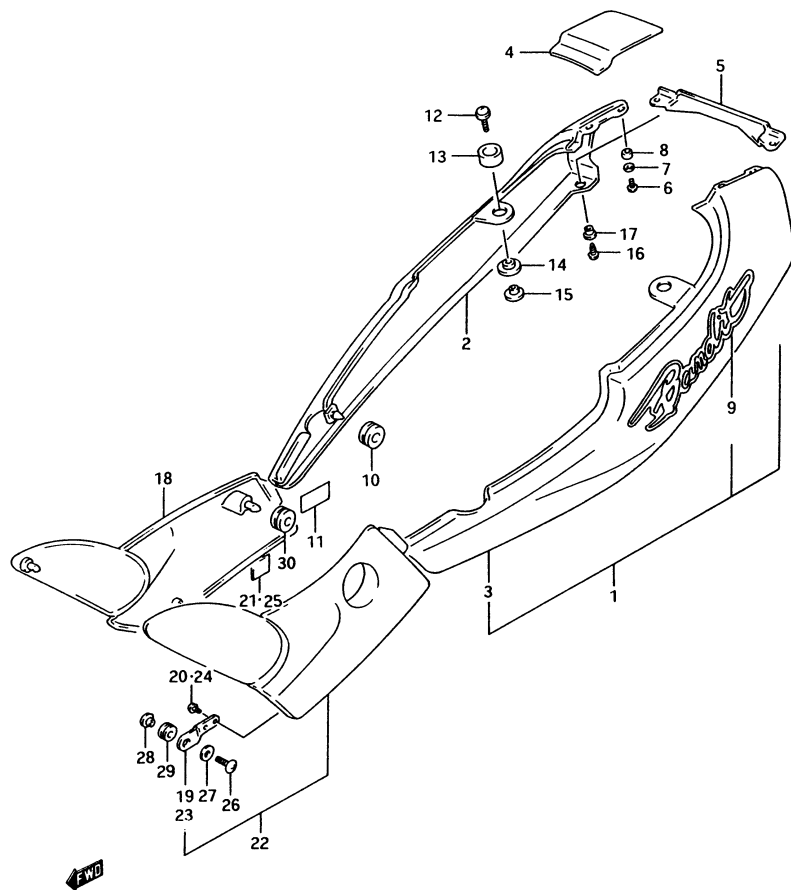

FIG. 37B (H-9) フレーム カバー (GSF250P/NP/ZP)

見出番号	品番	品名	使用個数	備考	標準作業時間
23	47513-10D00	・フレート.エアクリ-ナカハ-	1		
24	03541-04085	・スクリ	2		
25	47512-10D00	・クッション	1		
26	09139-06063	スクリ, 6X20	2		
27	09160-06056	ワッシヤ, 6.5X18X1	2		
28	09169-06063	ワッシヤ, 6.3X17X6	2		
29	09320-08051	クッション	2		
30	09320-08018	クッション	4		

FIG. 37C (H-10) :  
GSF250R/NR

FIG. 37C

4

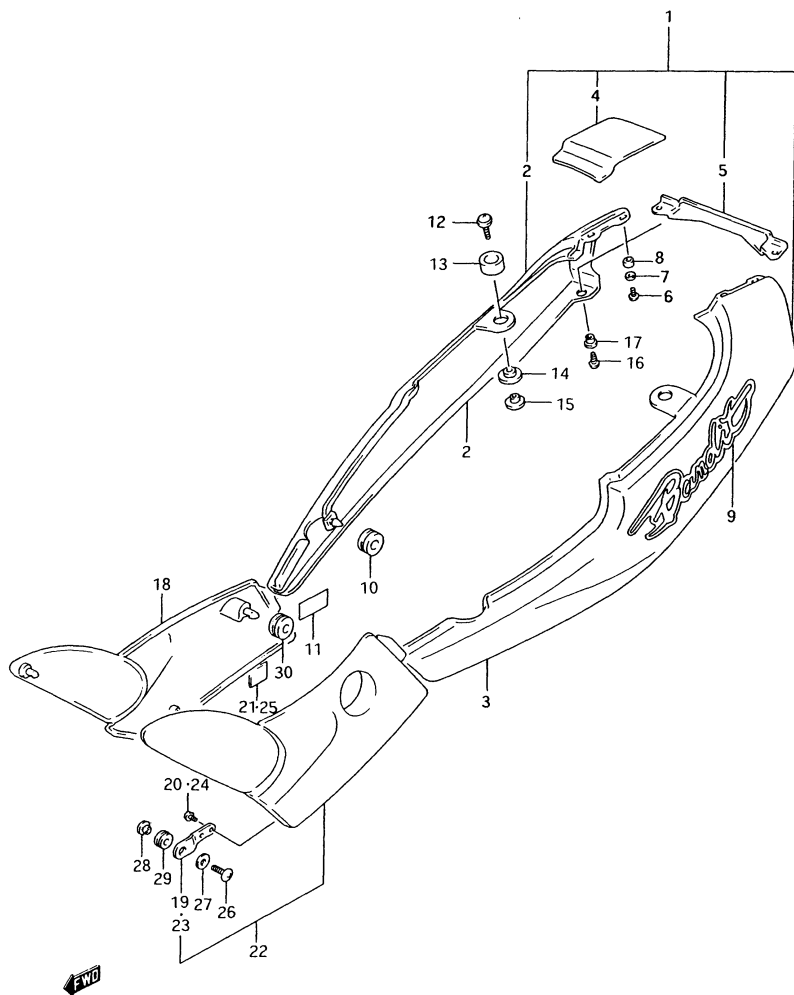

FIG. 37C (H-10) フレーム カハ (GSF250/R/NR)

見出番号	品番	品名	使用個数	備考	標準作業時間
1-1	47100-11D00-33J	カハ-アツシ, フレーム(フック)	1		0.2
1-2	47100-11D00-1UH	カハ-アツシ, フレーム	1		
1-3	47100-11D00-19A	カハ-アツシ, フレーム(レット)	1		
1-4	47100-11D00-34R	カハ-アツシ, フレーム(フル)	1		
2-1	47111-10D00-33J	カハ-, フレーム, ライト(フック)	1		0.2
2-2	47111-10D00-1UH	カハ-, フレーム, ライト	1		
2-3	47111-10D00-19A	カハ-, フレーム, ライト(レット)	1		
2-4	47111-10D00-34R	カハ-, フレーム, ライト(フル)	1		
3-1	47211-10D00-33J	カハ-, フレーム, レフト(フック)	1		0.2
3-2	47211-10D00-1UH	カハ-, フレーム, レフト	1		
3-3	47211-10D00-19A	カハ-, フレーム, レフト(レット)	1		
3-4	47211-10D00-34R	カハ-, フレーム, レフト(フル)	1		
4-1	47311-10D00-33J	カハ-, フレーム, リヤ(フック)	1		
4-2	47311-10D00-1UH	カハ-, フレーム, リヤ	1		
4-3	47311-10D00-19A	カハ-, フレーム, リヤ(レット)	1		
4-4	47311-10D00-34R	カハ-, フレーム, リヤ(フル)	1		
5-1	47411-10D00-33J	カハ-, フレーム, リヤアンタ(フック)	1		
5-2	47411-10D00-1UH	カハ-, フレーム, リヤアンタ	1		
5-3	47411-10D00-19A	カハ-, フレーム, リヤアンタ(レット)	1		
5-4	47411-10D00-34R	カハ-, フレーム, リヤ, ロア(フル)	1		
6	03541-04083	スクリユ	2		
7	08322-21043	ワツシヤ	2		
8	47315-10D00	スハ-サ, リヤカハ-	2		
9-1	68131-11D00-AE7	エンフレーム, フレームカハ-	2	FOR 33J	
9-2	68131-11D00-B3M	エンフレーム, フレームカハ-	2	FOR 1UH	
9-3	68131-11D00-AE6	エンフレーム, フレームカハ-	2	FOR 19A	
9-4	68131-11D00-C8Y	エンフレーム, フレームカハ-	2	FOR 34R	

GSF250R

FIG. 37 C

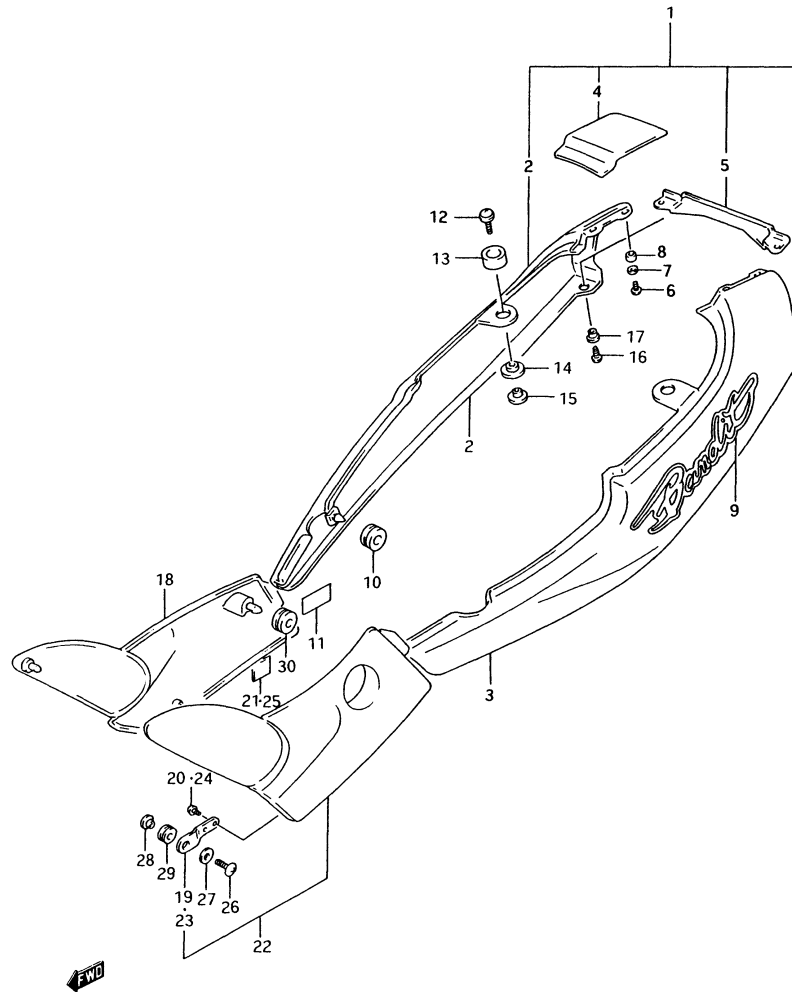

FIG. 37C (H-11) フレームカバー (GSF250/R/NR)

見出番号	品番	品名	使用個数	備考	標準作業時間
10	09320-08018	クッション	2		
11	47161-10D00	フロアクマ, フレームカバー	2		
12	09136-06126	スクリム	2		
13	45149-04A00	クッション, テールカバー, アツパ	2		
14	45326-04A00	クッション, テールカバー, ロア	2		
15	45537-04A00	スハサ, シートテールカバー	2		
16	09139-05047	スクリム, 5X20	2		
17	09169-06064	ワッシャ	2		
18-1	47510-11D00-3DC	カバー, エアクリーナ, ライト	1	FOR 33J	
18-2	47510-11D00-A7M	カバー, エアクリーナ, ライト	1	FOR 1UH	
18-3	47510-11D00-7TL	カバー, エアクリーナ, ライト	1	FOR 19A	
18-4	47510-11D00-C8J	カバー, エアクリーナ, ライト	1	FOR 34R	
19	47513-10D00	フロート, エアクリーナカバー	1		
20	03541-04083	スクリム	2		
21	47512-10D00	クッション	1		
22-1	47610-11D00-3DC	カバー, エアクリーナ, レフト	1	FOR 33J	
22-2	47610-11D00-A7M	カバー, エアクリーナ, レフト	1	FOR 1UH	
22-3	47610-11D00-7TL	カバー, エアクリーナ, レフト	1	FOR 19A	
22-4	47610-11D00-C8J	カバー, エアクリーナ, レフト	1	FOR 34R	
23	47513-10D00	フロート, エアクリーナカバー	1		
24	03541-04083	スクリム	2		
25	47512-10D00	クッション	1		
26	09139-06063	スクリム, 6X20	2		
27	09160-06056	ワッシャ, 6.5X18X1	2		
28	09169-06063	ワッシャ, 6.3X17X6	2		
29	09320-08051	クッション	2		
30	09320-08018	クッション	4		



4

FIG. 38

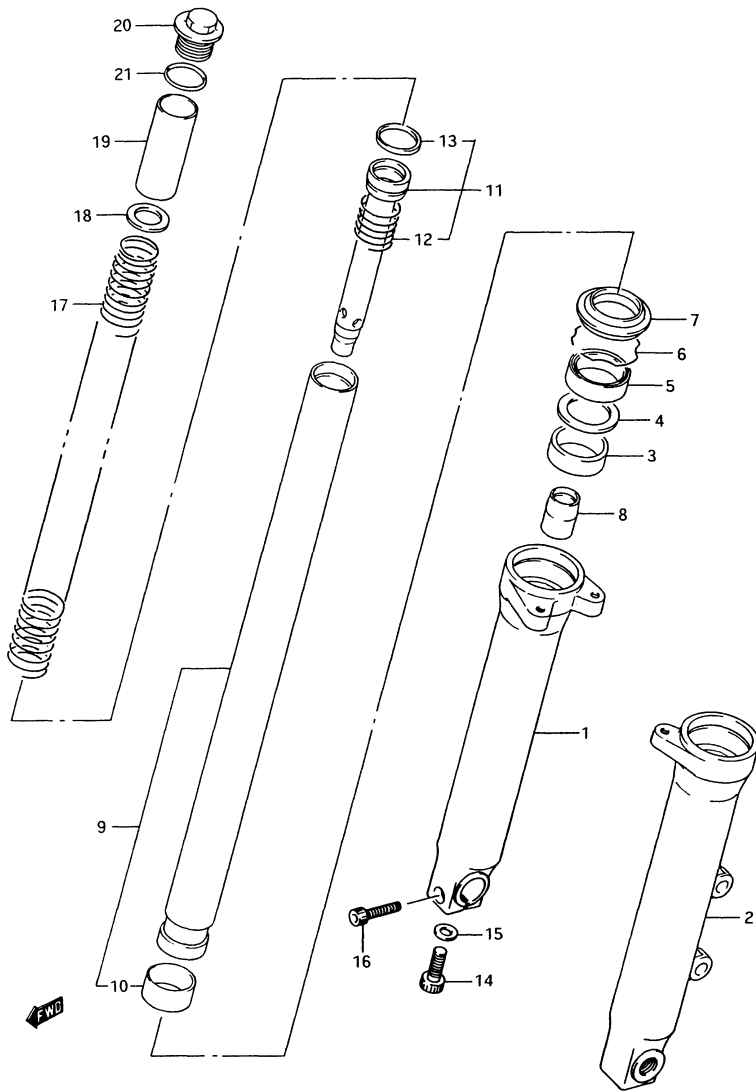

FIG. 38 (I-2) フロント フォーク

見出番号	品番	品名	使用個数	備考	標準作業時間
	51103-11D00	フォークアッシ,ライト	1	KYB,GSF250/P/R	W1.0 B(1.2)
	51103-11D10	フォークアッシ,ライト	1	KYB,GSF250N/NP/NR	
	51104-11D00	フォークアッシ,レフト	1	KYB,GSF250/P/R	W1.0 B(1.2)
	51104-11D11	フォークアッシ,レフト	1	KYB,GSF250N/NP/NR	
1	51130-11D00	・チューブ,アウタ,ライト	1		1.2 B(1.4)
2	51140-11D01	・チューブ,アウタ,ライト	1		1.2 B(1.4)
3	51167-28C00	・メタル,スライダ	2		
4	51158-05A00	・ワッシャ	2		
5	51153-06C00	・シール,オイル	2		1.2 B(1.4)
6	51156-49440	・リンク,オイルシールスタッパ	2		
7	51173-06C00	・シール,タフト	2		
8	51195-06C00	・ピース,オイルロック	2		1.2 B(1.4)
9-1	51110-11D00	・チューブ,インナ	2		
9-2	51110-11D10	・チューブ,インナ	2	GSF250N/NP/NR	
10	51121-28C00	・ピーストン	2		
11	51146-06C00	・シリンダ	2		
12	51177-06C00	・スワリンク,リハウント	2		
13	51196-06C00	・リンク,ピーストン	2		

FIG. 38A(I-4):  
GSF250ZM/ZP

GSF250R

FIG. 38

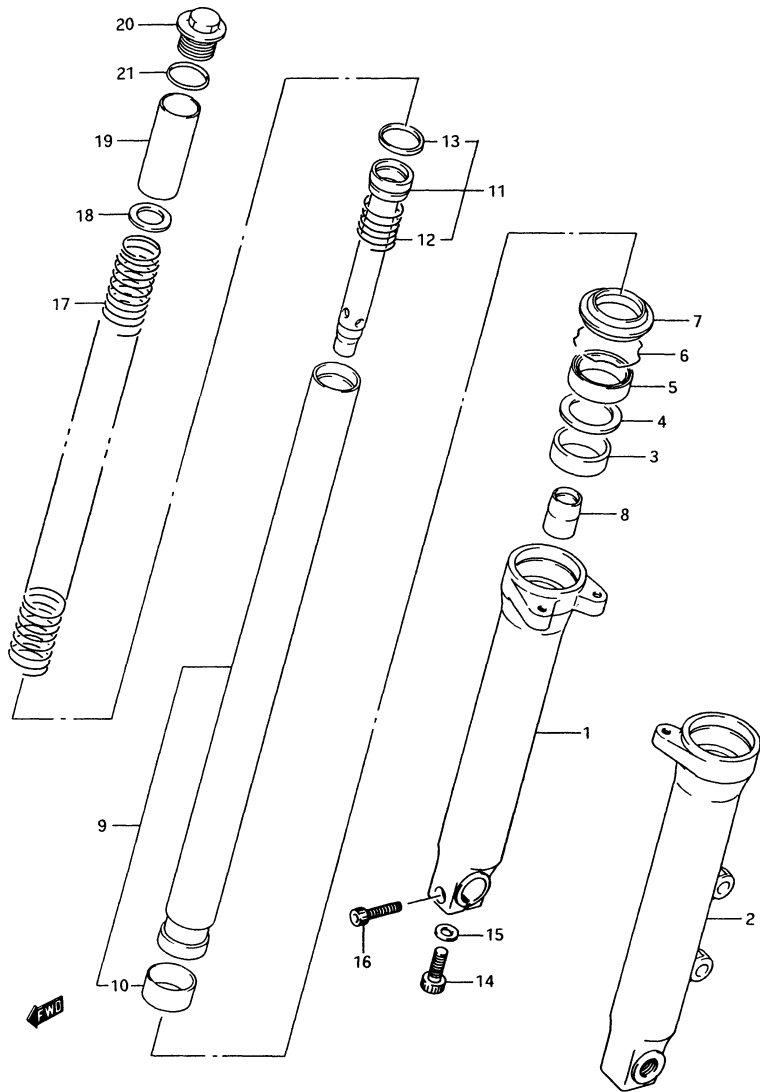

FIG. 38 (I-3) フロント フォーク

見出番号	品番	品名	使用個数	備考	標準作業時間
14	51147-16510	・ボルト, シリンダ	2		
15	51148-41310	・カスケット	2		
16	07110-08407	・ボルト	1		
17	51171-11D00	・スプリング, メイン	2		
18	51172-06C00	・ワッシャ, ロア	2		
19-1	51176-10D01	・スぺーサ	2		
19-2	51176-11D10	・スぺーサ	2	GSF250N/NP/NR	
20	51351-10D00	・キャップ, フォーク	2		
21	51117-06C10	・Oリング	2		

FIG. 38A(I-4):  
GSF250ZM/ZP

4

FIG. 38 A

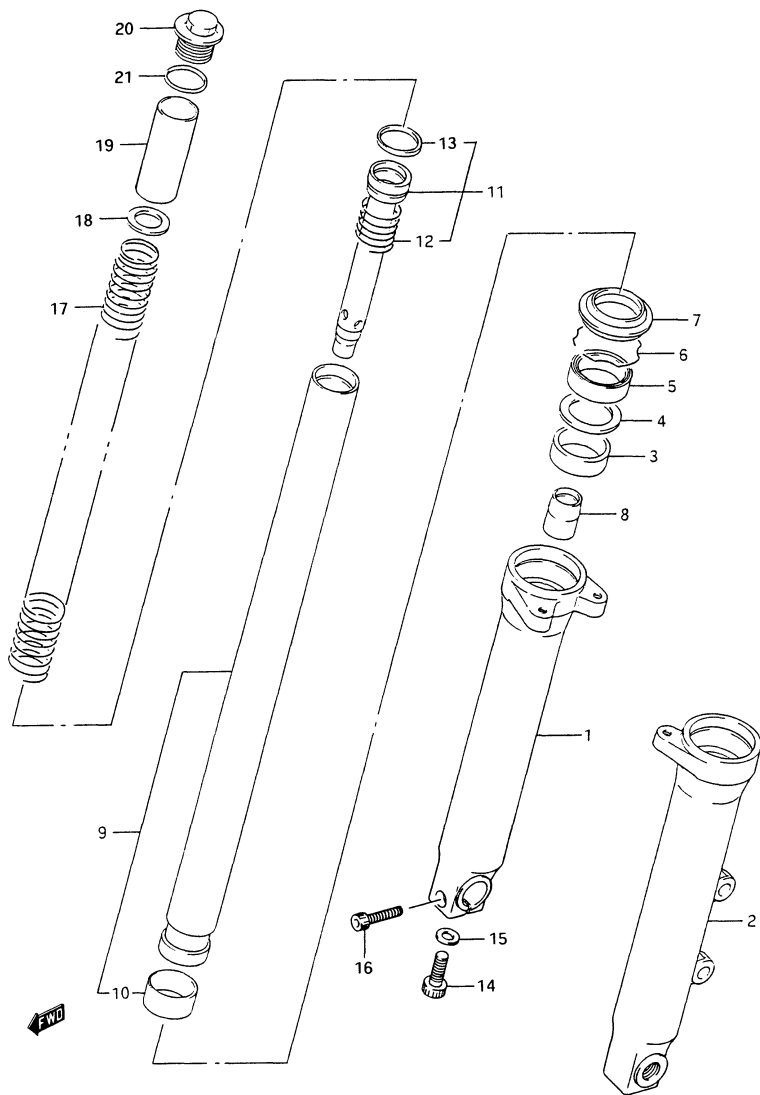

FIG. 38 A (I-4) フロント フォーク (GSF250ZM/ZP)

見出番号	品番	品名	使用個数	備考	標準作業時間
	51103-11D20	フォークアッシー, ライト	1	KYB	W1.0 B(1.2)
	51104-11D20	フォークアッシー, レフト	1	KYB	W1.0 B(1.2)
1	51130-11D20	・チューブ, アウター, ライト	1		1.2 B(1.4)
2	51140-11D20	・チューブ, アウター, レフト	1		1.2 B(1.4)
3	51167-28C00	・メタル, スライド	2		
4	51158-05A00	・ワッシャ	2		
5	51153-06C00	・シール, オイル	2		1.2 B(1.4)
6	51156-49440	・リンク, オイルシールストッパ	2		
7	51173-06C00	・シール, タンク	2		
8	51195-06C00	・ヒース, オイルロック	2		1.2 B(1.4)
9	51110-11D00	・チューブ, インナー	2		
10	51121-28C00	・ヒース	2		
11	51146-06C00	・シリンダー	2		
12	51177-06C00	・スプリング, リハバウンド	2		
13	51196-06C00	・リンク, ヒース	2		
14	51147-16510	・ホルト, シリンダー	2		
15	51148-41310	・カスケット	2		
16	07110-08407	・ホルト	1		
17	51171-11D20	・スプリング, メイン	2		
18	51172-06C00	・ワッシャ, ロア	2		
19	51176-11D20	・スハース, スプリング	2		
20	51351-10D00	・キャップ, フォーク	2		
21	51117-06C10	・リンク	2		

GSF250R

FIG. 39

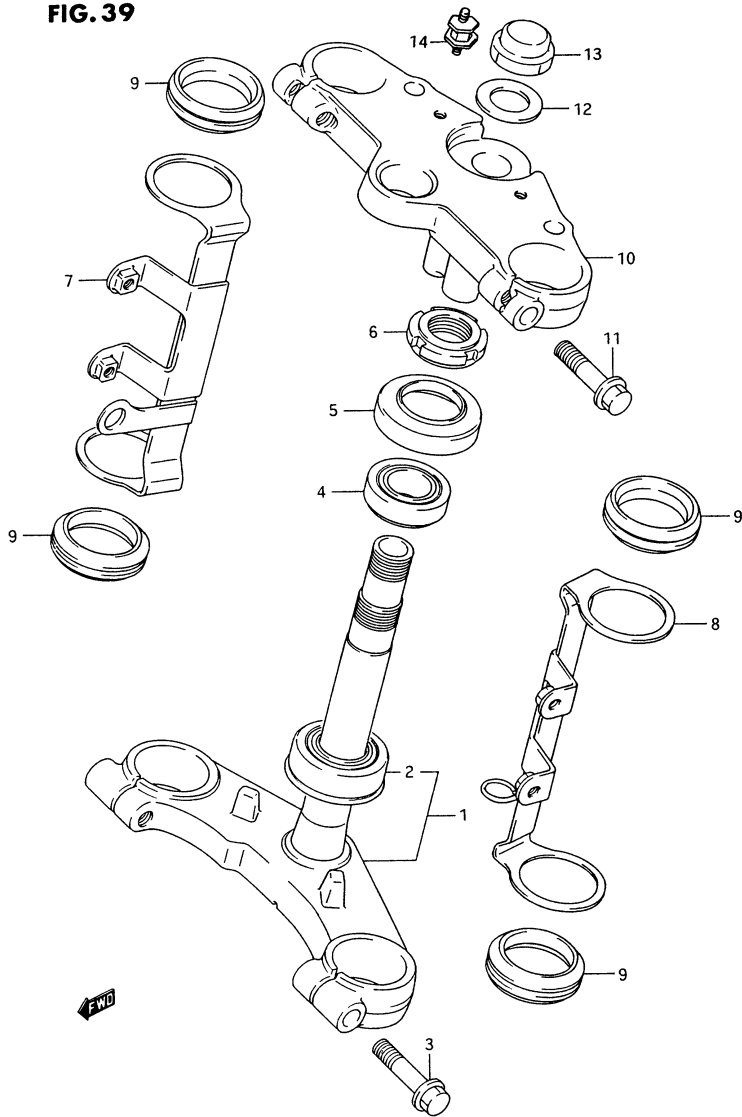

FIG. 39 (I-5) ステアリング ステム (GSF250/ZM/P/ZP/R)

見出番号	品番	品名	使用個数	備考	標準作業時間
1-1	51410-10D01-0FP	ステム, ステアリング (シルハ-)	1	GSF250/ZM	1.3
1-2	51410-10DB2	ステム, ステアリング	1	GSF250P/ZP/R	
2	09265-30009	・ハアリング, 30X55X17	1		1.5
3	01517-10458	ナット	2		
4	09265-25008	ハアリング, 25X47X15	1		
5-1	51643-40502	ダストシール	1	GSF250/ZM	
5-2	51643-49002	シール, ステアリング アツハ ダスト	1	GSF250P/ZP/R	
6	51631-28000	ナット, ステアリング ステム	1		
7	51530-10D00	ブラケット, ハット ランプ ハウシ ング, ライト	1		
8	51540-10D00	ブラケット, ハット ランプ ハウシ ング, レフト	1		
9	51553-38C00	ダストハ, ハット ランプ ハウシ ング フラケット	4		
10	51311-10D00	ハット, ステアリング ステム	1		0.8
11	01517-10458	ナット	2		
12-1	51356-24B01	ワッシャ	1		
12-2	51356-06C00	ワッシャ, アツハ	1	GSF250ZM	
13	51353-24B00	ナット, キヤツフ	1		
14	17788-10D00	ナット, メ-ダクツシヨ	2		

FIG. 39A (I-6) :  
GSF250N/NP/NR

GSF250R

FIG. 39A

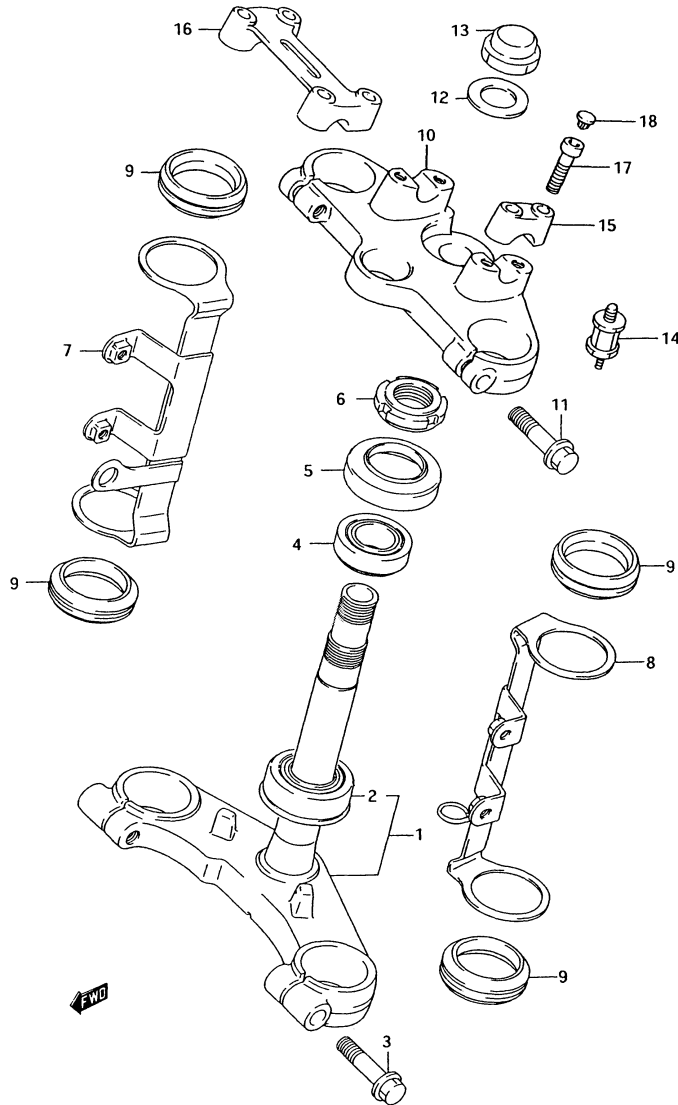

FIG. 39A (I-6) ステアリング ステム (GSF250N/NP/NR)

見出番号	品番	品名	使用個数	備考	標準作業時間
1-1	51410-10D01-0FP	ステム, ステアリング (シルハ-)	1	GSF250N	1.3
1-2	51410-10DB2	ステム, ステアリング	1	GSF250NP/NR	
2	09265-30009	・ハ-アリンク, 30X55X17	1		1.5
3	01517-10458	ホ-ルト	2		
4	09265-25008	ハ-アリンク, 25X47X15	1		
5-1	51643-40502	タ-ストシ-ル	1	GSF250N	
5-2	51643-49002	シ-ル, ステアリング アツハ-タ-スト	1	GSF250NP/NR	
6	51631-28000	ナツ, ステアリング ステム	1		
7	51530-10D00	フ-ラケット, ハツト ランフ-ハクシ-ンク, ライト	1		
8	51540-10D00	フ-ラケット, ハツト ランフ-ハクシ-ンク, レフト	1		
9	51553-38C00	タ-ンハ-, ハツト ランフ-ハクシ-ンク フ-ラケット	4		
10	51311-11D10	ハツト, ステアリング ステム	1		0.8
11	01517-10458	ホ-ルト	2		
12-1	51356-24B01	ワツシヤ	1	GSF250N	
12-2	51356-10D03	ワツシヤ	1	GSF250NP/NR	
13	51353-24B00	ナツ, キャツフ-	1		
14	17788-10D00	ホ-ルト, メ-タクツシ-ン	2		
15	56211-11D10-0FP	ホ-ルタ-, ハント-ル, アツハ- (シルハ-)	2	GSF250N	
16	56211-10DE0-0FP	ホ-ルタ-, ハント-ル (シルハ-)	1	GSF250NP/NR	
17-1	07110-08305	ホ-ルト	4	GSF250N	
17-2	07130-08307	ホ-ルト	4	GSF250NP/NR	
18	09250-06011	キャツフ-	4		

FIG. 40

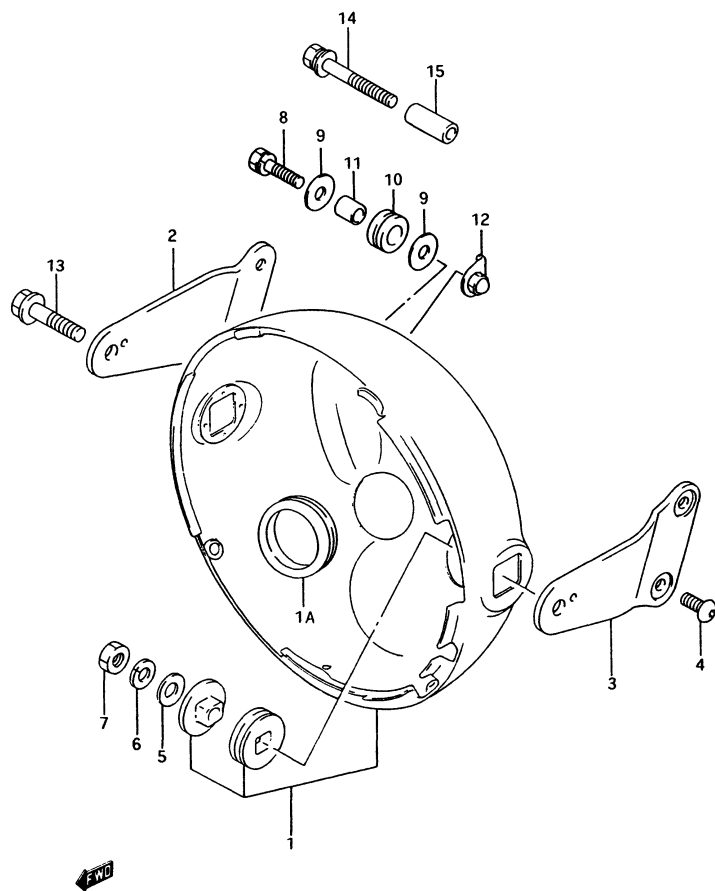
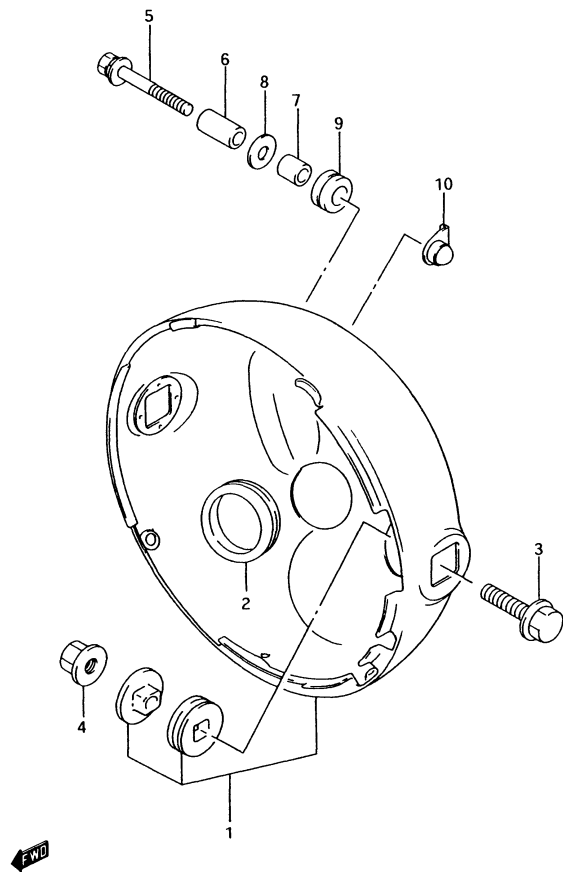

FIG. 40 (I-7) ヘッド ランプ ハウジング (GSF250/N/ZM)

見出番号	品番	品名	使用個数	備考	標準作業時間
1-1	51810-01D01	ハウジング, ヘッドランプ	1		0.3
1-2	51810-01D41	ハウジング, ヘッドランプ	1	GSF250ZM	
1A	51817-01D00	クォーツ	3		
2	51851-10D00	ステー, ヘッドランプハウジング, ライト	1		0.3
3	51861-10D00	ステー, ヘッドランプハウジング, レフト	1		0.3
4	09139-06027	スクリュ, 6X12	4		
5	08322-11088	ワッシャ	2		
6	08321-21088	ロックワッシャ	2		
7	08310-12088	ナット	2		
8	01234-06258	ナット	1		
9-1	09160-06006	ワッシャ, 6.5X18X1.6	2		
9-2	09160-06039	ワッシャ, 6.5X18X1.6	2	GSF250ZM	
10	09320-10015	クッション	1		
11	09180-07004	スハ-サ, 6.5X10.5X12	1		
12	51815-06C00	プレート, ヘッドランプ	1		
13	01127-08305	ナット	2	GSF250ZM	
14	01174-06505	ナット	1	GSF250ZM	
15	09180-06234	スハ-サ, 6.5X10.5X25	1	GSF250ZM	

FIG. 40A(I- 8) :  
GSF250ZP  
FIG. 40B(I- 9) :  
GSF250P/GSF250NP  
GSF250R/GSF250NR

FIG. 40A



4

FIG. 40A (I-8) ヘッド ランプ ハウジング (GSF250ZP)

見出番号	品番	品名	使用個数	備考	標準作業時間
1	51810-01D41	ハウジング、ヘッドランプ	1		0.3
2	51817-01D00	クローメット	3		
3	01550-08303	ホルト	2		
4	08316-10083	ナット	2		
5	01580-06503	ホルト	1		
6	09180-06115	スハ-サ、6.5X10.5X25	1		
7	09180-07004	スハ-サ、6.5X10.5X12	1		
8	09160-06006	ワッシャ、6.5X18X1.6	1		
9	09320-10015	クッション	1		
10	51815-06C00	プレート、ヘッドランプ	1		

FIG.40B(I- 9) :  
GSF250P/GSF250NP  
GSF250R/GSF250NR

FIG. 40B

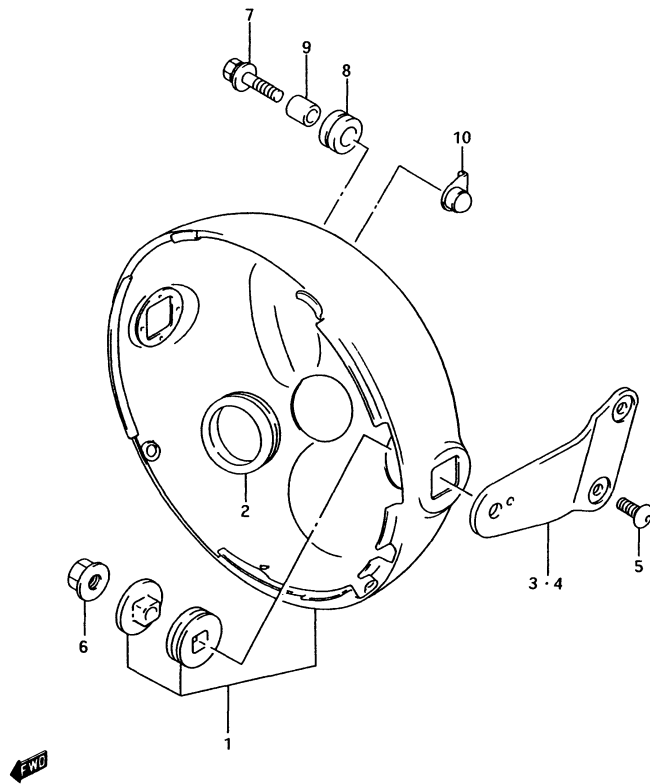

FIG. 40B (I-9) ヘッド ランプ ハウジング (GSF250P/NP/R/NR)

見出番号	品番	品名	使用個数	備考	標準作業時間
1	51810-01D01	ハウジング,ヘッドランプ	1		0.3
2	51817-01D00	レンズ	3		
3	51851-10D00	ステー,ヘッドランプハウジング,ライト	1		0.3
4	51861-10D00	ステー,ヘッドランプハウジング,レフト	1		0.3
5	09139-06027	スクリーン,6X12	4		
6	08316-10083	ナット	2		
7	09118-06007	ワッシャー	1		
8	09320-10015	クッション	1		
9	09180-07004	スペーサ,6.5X10.5X12	1		
10	51815-06C00	プレート,ヘッドランプ	1		



FIG.41

4

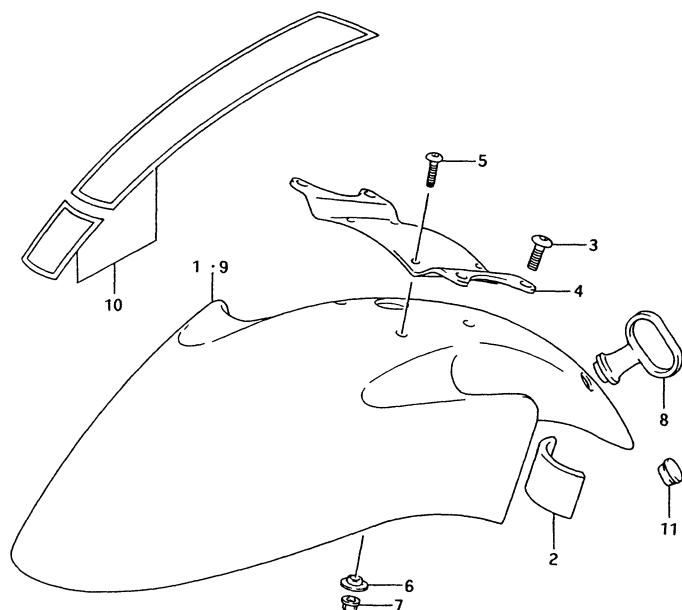

FIG. 41 (I-10) フロント フェンダ`

見出番号	品番	品名	使用個数	備考	標準作業時間
1-1	53111-10D00-019	フェンダ`,フロント(フ`ラツク)	1	GSF250/GSF250N	0.4
1-2	53111-10D00-07P	フェンダ`,フロント(レット)`)	1	GSF250P/GSF250NP GSF250/GSF250N	
1-3	53111-10D00-15C	フェンダ`,フロント(ク`リ`ン)	1	GSF250/GSF250N	
1-4	53111-10D00-15H	フェンダ`,フロント(ホ`ワイト)	1	GSF250/GSF250N	
1-5	53111-10D00-0FK	フェンダ`,フロント(フ`ル`ー)	1	GSF250/GSF250N	
1-6	53111-10D00-1TY	フェンダ`,フロント(レット)`)	1	GSF250P/GSF250NP/ GSF250ZP	
1-7	53111-10D00-1UH	フェンダ`,フロント(ク`リ`ン)	1	GSF250P/GSF250NP GSF250R/GSF250NR	
1-8	53111-10D00-19A	フェンダ`,フロント(レット)`)	1	GSF250R/GSF250NR	
1-9	53111-10D00-33J	フェンダ`,フロント(フ`ラツク)	1	GSF250R/GSF250NR	
1-10	53111-10D00-34R	フェンダ`,フロント(フ`ル`ー)	1	GSF250NP GSF250R/GSF250NR	
2-1	33651-37000	クツシヨ`ン	2	GSF250/GSF250N GSF250P/GSF250NP GSF250R/GSF250NR CUT 30X50	0.4
2-2	53145-17C11	クツシヨ`ン,フロントフェンダ`	2	GSF250ZM/GSF250ZP	
3	09139-06027	スクリ`ユ,6X12	4		
4	53114-10D01	フ`レ`-ス,フロントフェンダ`	1		
5	09139-05042	スクリ`ユ,5X16	4		
6	09169-05010	ワツシ`ヤ	4		
7	09159-05026	ナツト	4		
8	58621-21203	カ`イト`,ターフ`ル	1	GSF250/GSF250N GSF250P/GSF250NP GSF250R/GSF250NR	
9-1	53110-10D00-00J	フェンダ`,フロント(レット)`)	1	GSF250ZM FDR 00J	
9-2	53110-10D00-13Z	フェンダ`,フロント(フ`ラツク)	1	GSF250ZM FDR 13Z	
10-1	68150-10D01-L38	・テ`-フ` `セツト,フロントフェンダ`	1	FDR 00J	
10-2	68150-10D01-L39	・テ`-フ` `セツト,フロントフェンダ`	1	FDR 13Z	
11	09250-12002	キヤツフ`	1	GSF250ZM/GSF250ZP	

GSF250R

FIG.42

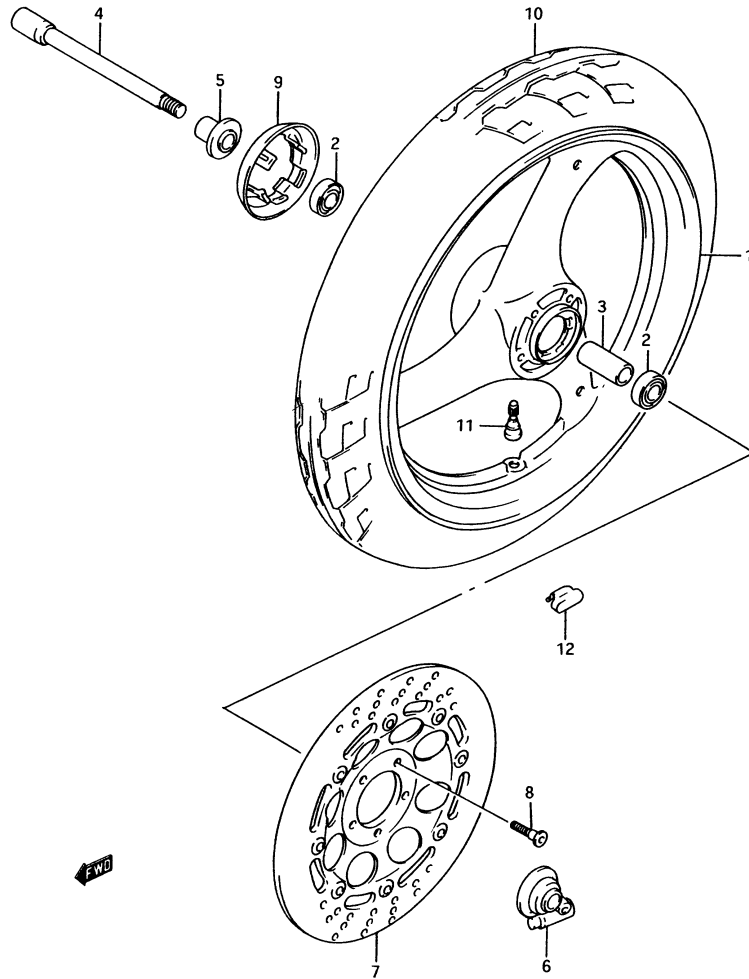

FIG. 42 (I-11) フロント ホイール

見出番号	品番	品名	使用個数	備考	標準作業時間
1-1	54111-34C10-23S	ホイール,フロント,MT3.00X17<シルハール>	1	GSF250/GSF250N FOR 019	1.2
1-2	54111-34C10-14L	ホイール,フロント,MT3.00X17<ホワイト>	1	GSF250/GSF250N FOR 07P,15C	
1-3	54111-34C10-0FP	ホイール,フロント,MT3.00X17<シルハール>	1	GSF250/GSF250N FOR 15H,0FK GSF250P/GSF250NP FOR 019,1TY,1UH,34R GSF250R/GSF250NR FOR 33J,19A,1UH,34R	
1-4	54111-34C10-291	ホイール,フロント,MT3.00X17<フラック>	1	GSF250ZM FOR 00J	
1-5	54111-34C10-35B	ホイール,フロント,MT3.00X17<コート>	1	GSF250ZM FOR 13Z	
1-6	54111-34C10-0FP	ホイール,フロント,MT3.00X17<シルハール>	1	GSF250ZP FOR 1TY	
2	08123-63027	ハブリンク	2		0.4
3	09180-15011	スパー,15.3X21.7X63	1		
4	54711-45C00	アクスル,フロント	1		0.3
5	54740-11D00	スパー,フロントアクスル,ライト	1		
6	54600-01D01	ホックアッシ,スチートメータキ	1		0.4
7-1	59220-01D20	ディスク,フロントブレーキ,レフト	1	+59220-01D21	0.5
7-2	59220-01D21	ディスク,フロントブレーキ,レフト	1		
8-1	09106-08082	ナット,8X33	5	GSF250/N/ZM/P/NP/ZP	
8-2	09106-08125	ナット,8X33	5	GSF250R/NR	

FIG.42

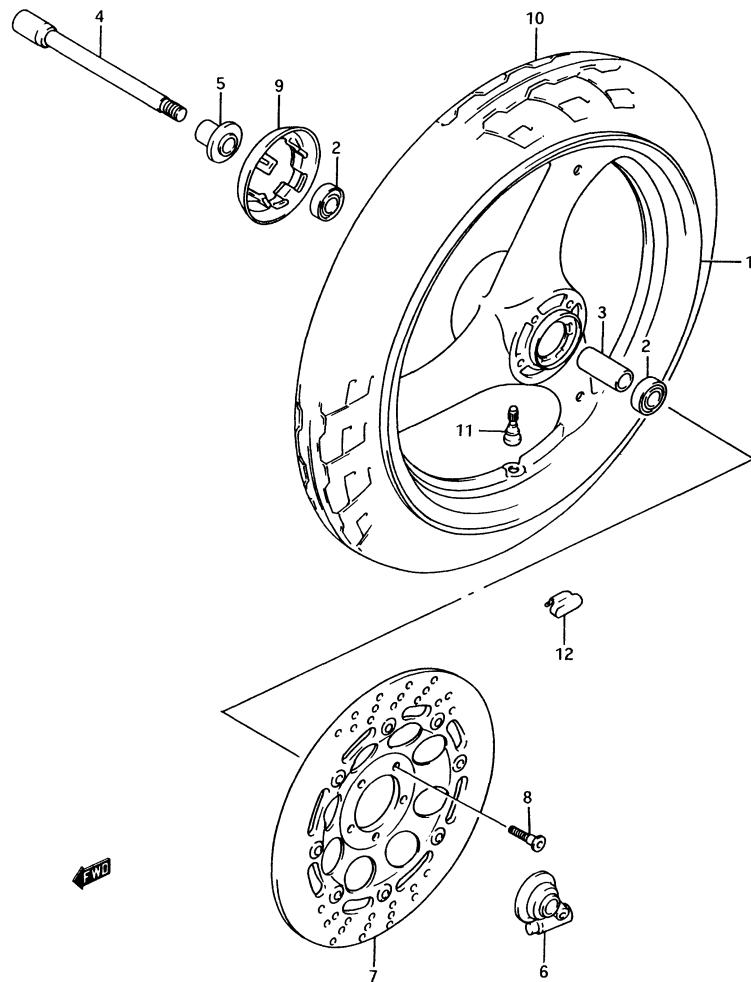

FIG. 42 (I-12) フロント ホイール

見出番号	品番	品名	使用個数	備考	標準作業時間
9-1	54871-38C00-0SE	カバー,フロントハブ,ライト(クォレ ー)	1	GSF250/GSF250N FOR 019	0.5
9-2	54871-38C00-14L	カバー,フロントハブ,ライト(ホワイ ト)	1	GSF250/GSF250N FOR 07P,15C	
9-3	54871-38C00-1AJ	カバー,フロントハブ,ライト(クォレ ー)	1	GSF250/GSF250N FOR 15H,0FK GSF250P/GSF250NP FOR 019,1TY,1UH, 34R GSF250R/GSF250NR FOR 33J,19A,1UH, 34R	
9-4	54871-38C00-019	カバー,フロントハブ,ライト(フッ ラック)	1	GSF250ZM FOR 00J,13Z GSF250ZP FOR 1TY	
10	*55110-11D00	タイヤ,フロント,110/70-17 5 4H(DUNLOP)	1		W0.5
11	#43130-24A00	ハブフランジ,ホイールリム,TR41 2(DUNLOP)	1		
12-1	55411-00A00	ハブフランジ,ホイール,10G	0~3		
12-2	55412-00A01	ハブフランジ,ホイール,20G	0~3		
12-3	55413-00A01	ハブフランジ,ホイール,30G	0~3		

4

FIG.43

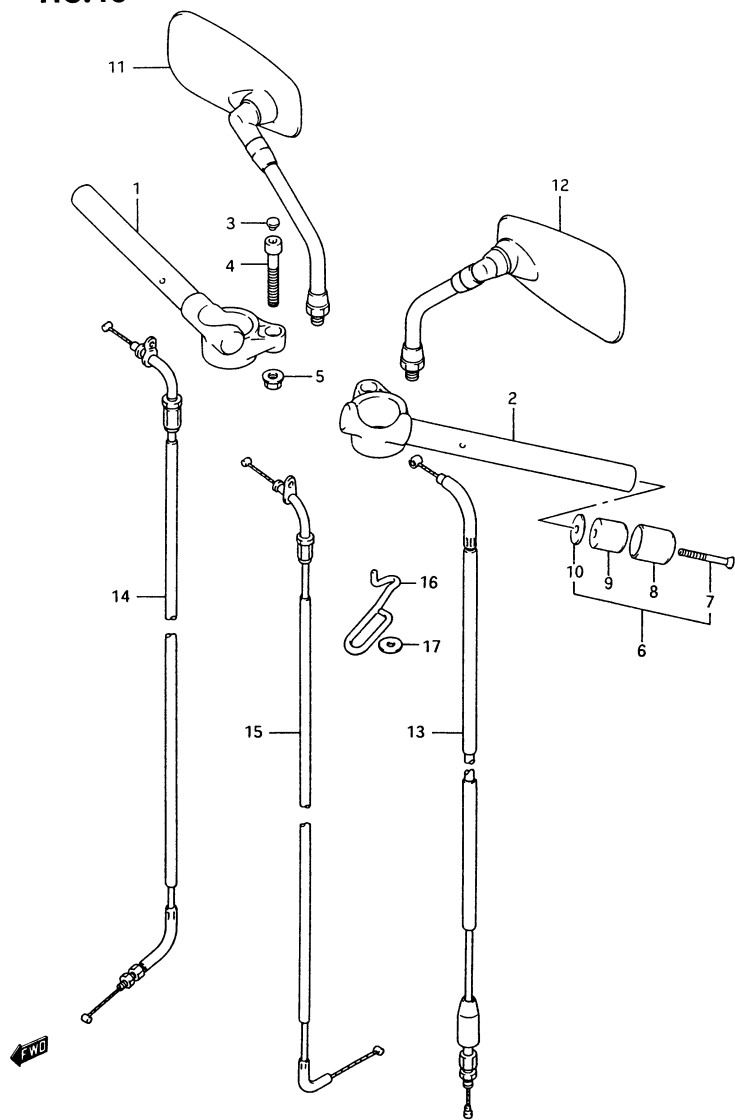

FIG. 43 (J-2) ハンドルバー (GSF250/GSF250P)

見出番号	品番	品名	使用個数	備考	標準作業時間
1-1	56111-10D03	ハンドルバー、ライト	1	GSF250	0.4
1-2	56111-10D50	ハンドルバー、ライト	1	GSF250P	B(0.6)
2-1	56151-10D02	ハンドルバー、レフト	1	GSF250	0.4
2-2	56151-10D50	ハンドルバー、レフト	1	GSF250P	B(0.6)
3	09250-08014	キャップ	2		
4	09106-10061	ホルト、10X50	2		
5	08319-31107	ナット	2		
6-1	56200-10811	ハンドルセット、ハンドルバー	2	GSF250	0.2
6-2	56200-27810	ハンドルセット、ハンドルバー	2	GSF250P	
7-1	02132-06508	・スクリュー	2	GSF250	
7-2	02132-06505	・スクリュー	2	GSF250P	
8-1	56274-12C00	・キャップ、ハンドルバーハンドル	2	GSF250	
8-2	56274-05350	・キャップ、ハンドルバーハンドル	2	GSF250P PAINTING BLACK	
9	56271-49400	・ハンドル、ハンドル	2		
10	56275-34400	・スベーター、ハンドルバー	2		
11	56500-10D01	ミラーアツシ、リヤビュー、ライト	1		0.2
12	56600-10D01	ミラーアツシ、リヤビュー、レフト	1		0.2
13	58200-11D00	ケーブルアツシ、クラッチ	1		W0.5
14	58300-11D00	ケーブルアツシ、スロットル	1		W0.7
15	58410-11D00	ケーブル、スタータ	1		W0.4
16	58621-10D00	カイト、クラッチケーブル	1		
17	09160-06102	ワッシャ、6.5X20X1.6	1		

4

FIG. 43A (J-3) :  
GSF250R  
FIG. 43B (J-4) :  
GSF250N  
FIG. 43C (J-5) :  
GSF250NP/GSF250N  
FIG. 43D (J-6) :  
GSF250ZM/  
GSF250ZP

GSF250R

4

FIG. 43A

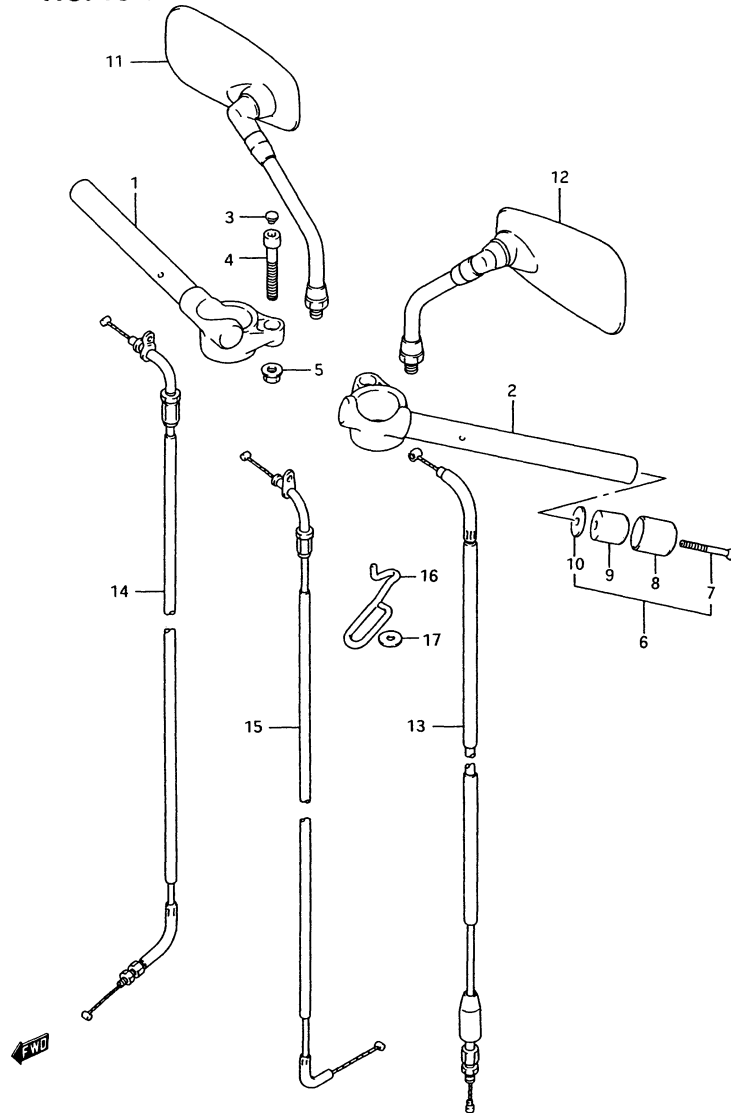

FIG. 43A (J-3) ハンドミラー (GSF250R)

見出番号	品番	品名	使用個数	備考	標準作業時間
1	56111-10D50	ハンドミラー、ライト	1		0.4
2	56151-10D50	ハンドミラー、レフト	1		B(0.6)
3	09250-08014	キャップ	2		0.4
4	09106-10061	ホルト、10X50	2		B(0.6)
5	08319-31107	ナット	2		
6	56200-11820	ハランサセット、ハンドミラー	2		0.2
7	02122-06453	・スクリュー	2		
8-1	56274-05350	・キャップ、ハンドミラーハランサ	2	PAINTING BLACK ~56274-31300	
8-2	56274-31300	・キャップ、ハンドミラーハランサ	2		
9	56271-49400	・ハランサ、ハンドミラー	2		
10	56275-34400	・スリーブ、ハンドミラー	2		
11	56500-10D01	ミラーアツシ、リヤビュー、ライト	1		0.2
12	56600-10D01	ミラーアツシ、リヤビュー、レフト	1		0.2
13	58200-11D00	ケーブルアツシ、クラッチ	1		W0.5
14	58300-11D00	ケーブルアツシ、スロットル	1		W0.7
15	58410-11D00	ケーブル、スタータ	1		W0.4
16	58621-10D00	カイト、クラッチケーブル	1		
17	09160-06088	ワッシャ	1		

FIG. 43B(J-4) :  
GSF250N  
FIG. 43C(J-5) :  
GSF250NP/GSF250N  
FIG. 43D(J-6) :  
GSF250ZM/  
GSF250ZP

GSF250R

FIG.43B

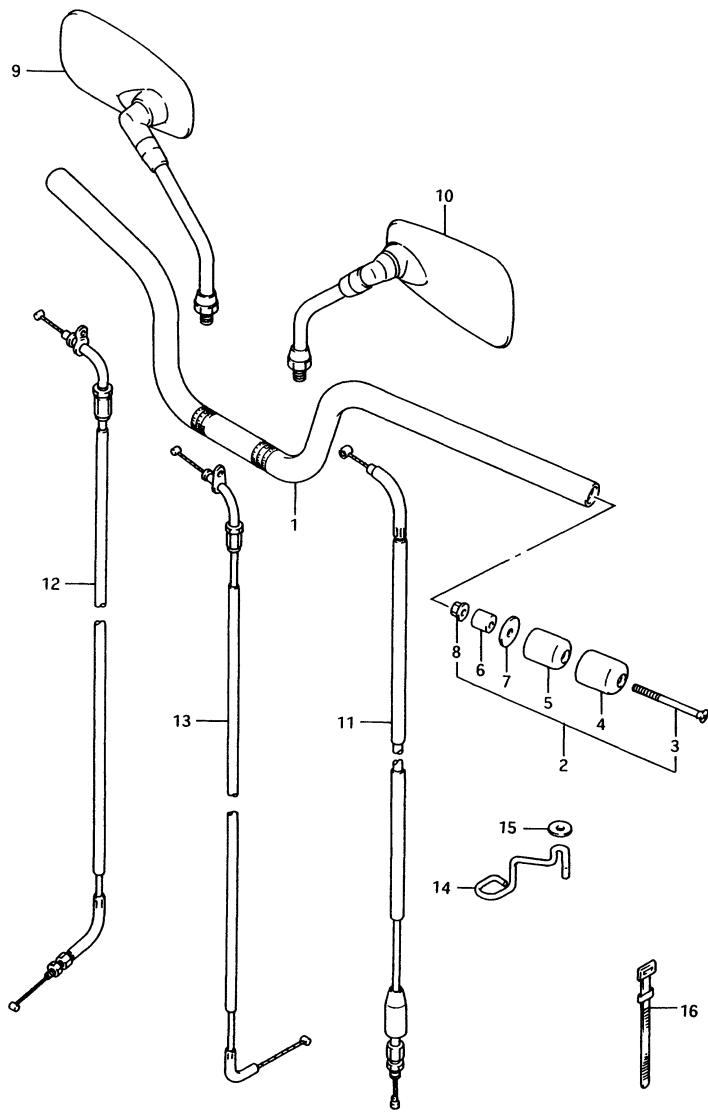

FIG. 43B (J-4) ハント`ルハ`ー (GSF250N)

見出番号	品番	品名	使用個数	備考	標準作業時間
1	56111-11002	ハント`ルハ`ー	1		0.4
2	56200-10830	ハ`ランサ`セット, ハント`ルハ`ー	2		0.2
3	02132-06657	・`スクリ`ユ	2		
4	56274-12000	・`キャツフ`°, ハント`ルハ`ーハ`ランサ`	2		
5	56271-49400	・ハ`ランサ`, ハント`ル	2		
6	56272-44500	・`エキ`スハ`ンタ`, ハント`ルハ`ランサ`	2		
7	56275-34400	・`スハ`-`サ, ハント`ルハ`ー	2		
8	09159-06024	・`ナツト	2		
9	56500-10D01	ミラ-アツシ, リヤビ`ユ- , ライト	1		0.2
10	56600-10D01	ミラ-アツシ, リヤビ`ユ- , レフト	1		W0.2
11	58200-11D11	ケ-フ`ルアツシ, クラツチ	1		W0.5
12	58300-11D10	ケ-フ`ルアツシ, スロツトル	1		W0.7
13	58410-11D10	ケ-フ`ル, ス`マ-タ	1		W0.4
14	58621-11D00	カ`イト`, クラツチケ-フ`ル	1		
15	09160-06102	ワツシヤ, 6.5X20X1.6	1		
16	09407-12402	クラツフ°, L:120	4		

FIG.43C(J-5) :  
GSF250NP/GSF250N  
FIG.43D(J-6) :  
GSF250ZM/  
GSF250ZP

4

FIG. 43C

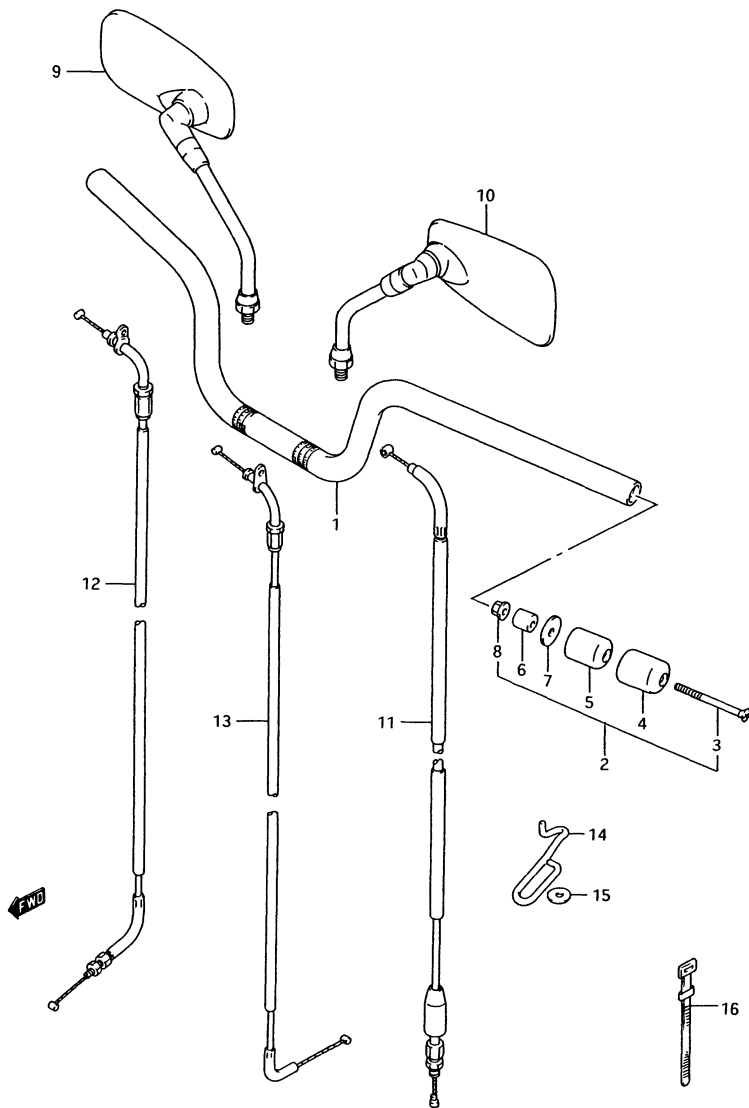

FIG. 43C (J-5) ハンドルバー (GSF250NP/GSF250NR)

見出番号	品番	品名	使用個数	備考	標準作業時間
1	56111-10D32	ハンドルバー	1		0.4
2-1	56200-27822	ハンドルセット,ハンドルバー	2	GSF250NP	0.2
2-2	56200-27823	ハンドルセット,ハンドルバー	2	+56200-27823 GSF250NR	
3-1	02132-06655	・スクリュー	2	GSF250NP	
3-2	02122-06653	・スクリュー	2	GSF250NR	
4-1	56274-05350	・キャップ,ハンドルバーハンドル	2	PAINTING BLACK	
4-2	56274-31300	・キャップ,ハンドルバーハンドル	2	+56274-31300	
5	56271-49400	・ハンドル,ハンドル	2		
6	56272-44500	・エキスパウチ,ハンドルハンドル	2		
7	56275-34400	・スワッチ,ハンドルバー	2		
8	09159-06024	・ナット	2		
9	56500-10D01	ミラーアツシ,リヤビュー,ライト	1		0.2
10	56600-10D01	ミラーアツシ,リヤビュー,レフト	1		W0.2
11	58200-11D30	ケーブルアツシ,クラッチ	1		W0.5
12	58300-11D30	ケーブルアツシ,スロットル	1		W0.7
13	58410-11D30	ケーブル,スタータ	1		W0.4
14	58621-10D00	カイト,クラッチケーブル	1		
15-1	09160-06102	ワッシャ,6.5X20X1.6	1	GSF250NP	
15-2	09160-06088	ワッシャ	1	GSF250NR	
16	09407-12402	クランプ,L:120	4		

FIG. 43D (J-6) :  
GSF250ZM/  
GSF250ZP

GSF250R

FIG. 43D

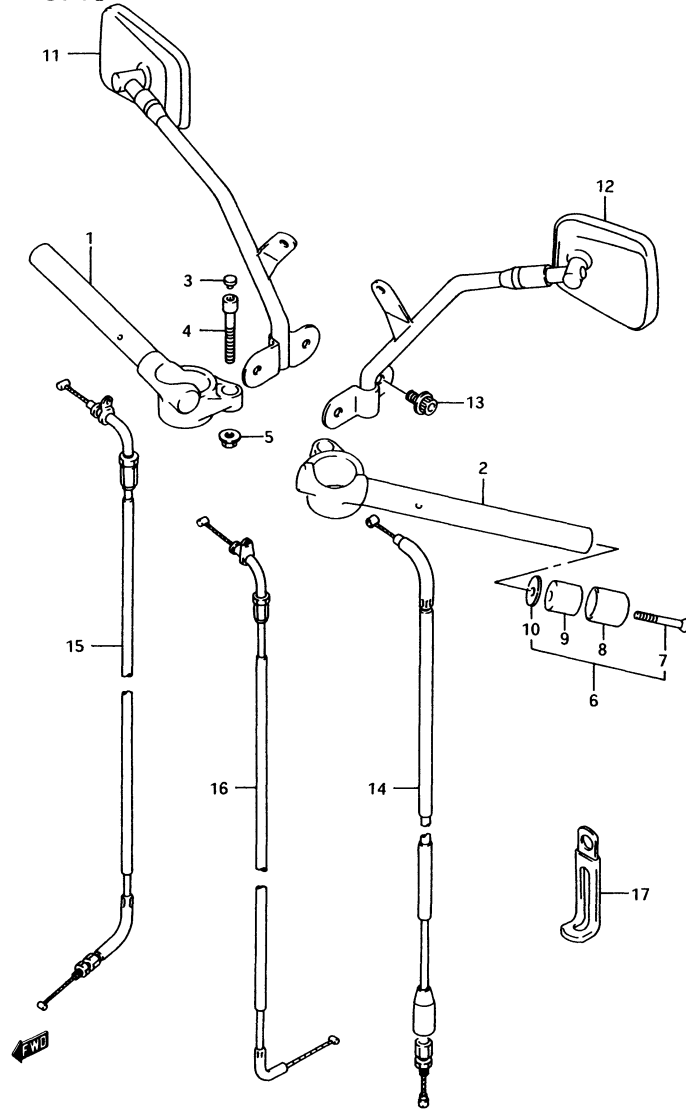

FIG. 43D (J-6) ハンドミラー (GSF250ZM/GSF250ZP)

見出番号	品番	品名	使用個数	備考	標準作業時間
1-1	56111-10D03	ハンドミラー、ライト	1	GSF250ZM	0.4
1-2	56111-10D50	ハンドミラー、ライト	1	GSF250ZP	B(0.6)
2-1	56151-10D02	ハンドミラー、レフト	1	GSF250ZM	0.4
2-2	56151-10D50	ハンドミラー、レフト	1	GSF250ZP	B(0.6)
3	09250-08014	キャップ	2		
4	09106-10061	ホルト, 10X50	2		
5	08319-31107	ナット	2		
6-1	56200-10811	ハランサセット, ハンドミラー	2	GSF250ZM	0.2
6-2	56200-11820	ハランサセット, ハンドミラー	2	GSF250ZP	
7-1	02132-06508	・スクリユ	2	GSF250ZM	
7-2	02122-06503	・スクリユ	2	GSF250ZP	
8-1	56274-12C00	・キャップ, ハンドミラーハランサ	2	GSF250ZM	
8-2	56274-05350	・キャップ, ハンドミラーハランサ	2	GSF250ZP BLACK	
9	56271-49400	・ハランサ, ハンドミル	2		
10	56275-34400	・スヘーサ, ハンドミラー	2		
11	56500-11D50	ミラーアツシ, リヤビュ- , ライト	1		0.2
12	56600-11D50	ミラーアツシ, リヤビュ- , レフト	1		0.2
13-1	07120-06105	ホルト	6	GSF250ZM	
13-2	07120-06103	ホルト	6	GSF250ZP	
14	58200-11D20	ケーフアルアツシ, クラツチ	1		W0.5
15	58300-11D20	ケーフアルアツシ, スロットル	1		W0.7
16	58410-11D20	ケーフアル, スタ-タ	1		W0.4
17-1	09404-10403	クランフ°, L: 82	1		
17-2	09407-18402	クランフ°, L: 165	1		



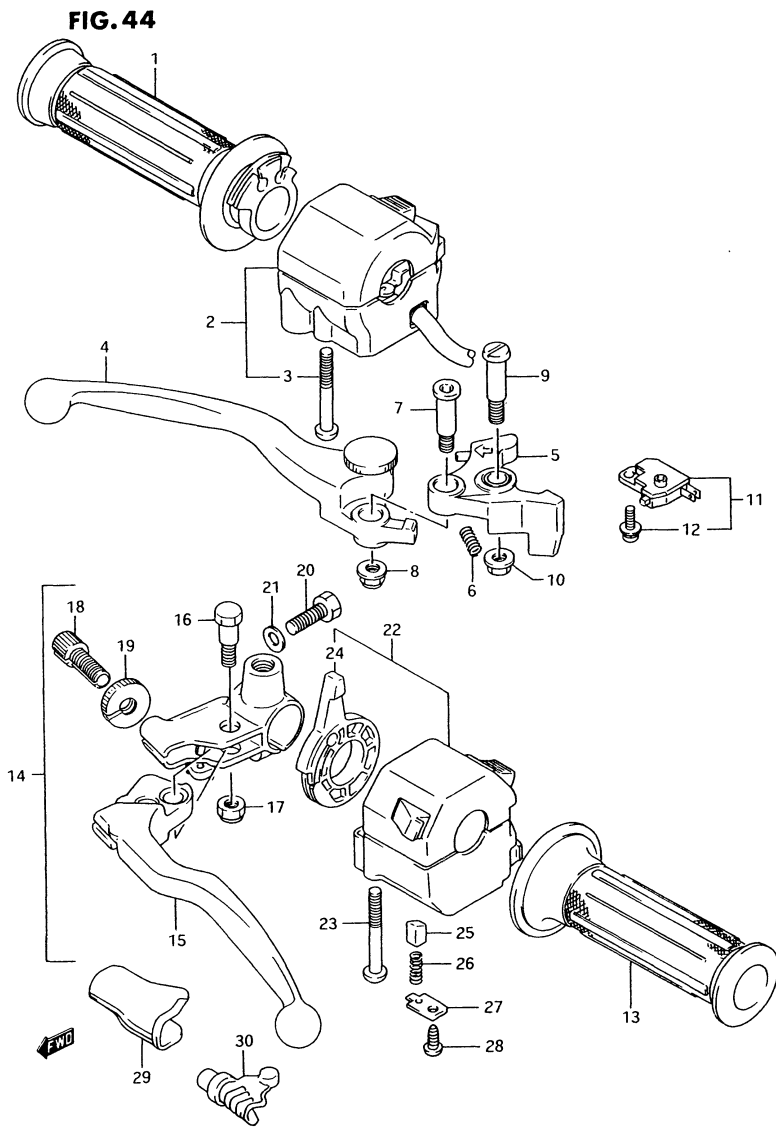

FIG. 44 (J-7) ハンドルスイッチ (GSF250/N/ZM)

見出番号	品番	品名	使用個数	備考	標準作業時間
1-1	57110-49501	ク`リツフ`、スロツトル	1	GSF250/GSF250ZM	0.2
1-2	57110-34310	ク`リツフ`、スロツトル	1	GSF250N	
2-1	37200-17C02	スイッチアツシ、ハンド`ル、ライト	1	GSF250	0.4
2-2	37200-10D01	スイッチアツシ、ハンド`ル、ライト	1	GSF250N/GSF250ZM	
3	02112-05455	・スクリユ	2		
4	57420-32C00	レハ`、アシ`ヤスト	1		
5	57430-32C00	ノツカ	1		
6	57438-32C00	・スフ`リンク`	1		
7	57437-32C00	ホ`ルト	1		
8	08319-31065	ナツト	1		
9	57431-17C00	ホ`ルト、レハ`	1		
10	08316-16064	ナツト	1		
11	57460-17C00	スイッチアツシ、ストツフ`	1		0.2
12	57465-17C00	・スクリユ	1		
13-1	57211-49500	ク`リツフ`、レフト	1	GSF250/GSF250ZM	W0.2
13-2	57211-34310	ク`リツフ`、レフト	1	GSF250N	
14-1	57500-10D01	レハ`アツシ、クラツチ	1	GSF250/GSF250N	0.4
14-2	57500-10D80	レハ`アツシ、クラツチ	1	GSF250ZM	
15	57620-27A31	・レハ`、クラツチ	1		0.2
16	57431-33450	・ホ`ルト	1		
17	08319-21065	・ナツト	1		
18	57441-11010	・アシ`ヤスタ、ケーフ`ル	1		
19	57442-11010	・ナツト、ケーフ`ルアシ`ヤスタノツク	1		
20	01107-06205	・ホ`ルト	1		
21	08322-21064	・ワツシヤ	1		

FIG. 44A (J-9):  
GSF250P/  
GSF250NP/  
GSF250ZP  
GSF250R/  
GSF250NR

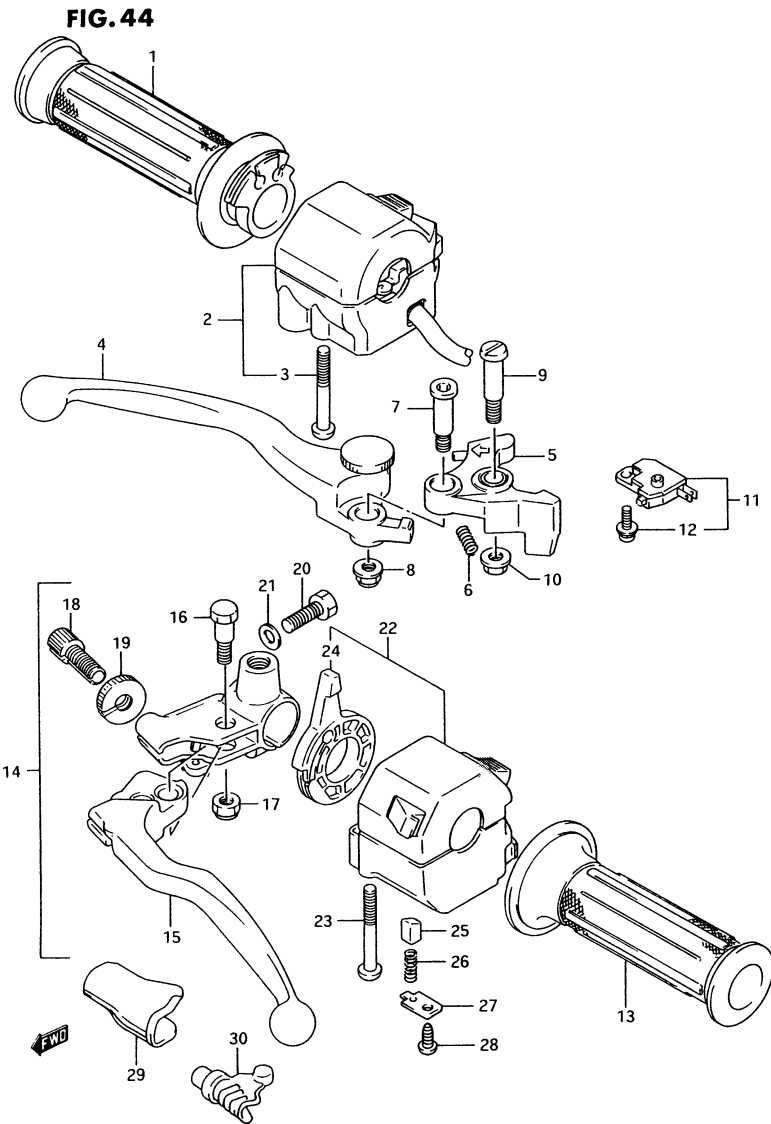

FIG. 44 (J-8) ハンドルスイッチ (GSF250/N/ZM)

見出番号	品番	品名	使用個数	備考	標準作業時間
22-1	37400-01D00	スイッチアツシ, ハンドル, レフト	1	GSF250/GSF250ZM	0.4
22-2	37400-32B00	スイッチアツシ, ハンドル, レフト	1	GSF250N	
23	02112-05455	・スクリュ	2		
24	37481-30B00	・レハ-、チヨ-ク	1		
25	37482-30B00	・ヒ-ス、スライト	1		
26	37483-30B00	・スフ-リンク	1		
27	37486-30B00	・フ-レート	1		
28	03511-04125	・スクリュ	1		
29	57661-31000	カハ-、クラツチレハ-	1	~F.NO.104332	
30	57661-45C00	カハ-、クラツチレハ-	1	F.NO.104333~	

FIG. 44A(J-9):  
GSF250P/  
GSF250NP/  
GSF250ZP  
GSF250R/  
GSF250NR

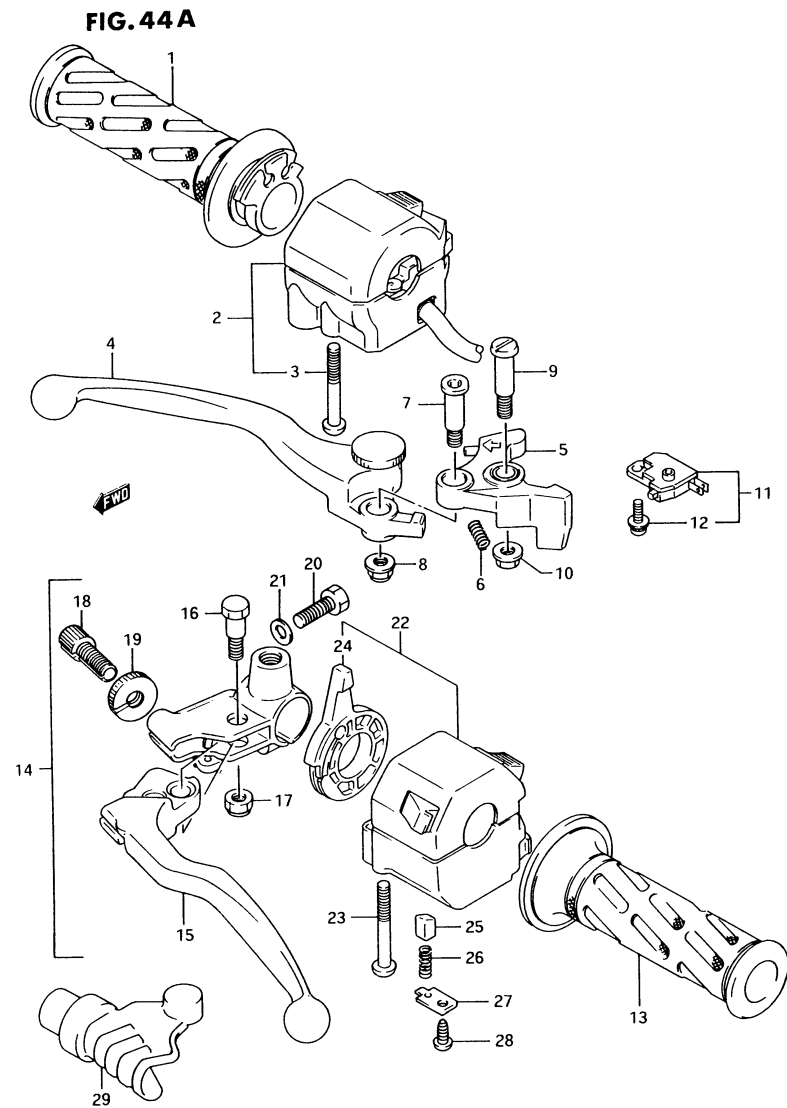

FIG. 44A (J-9) ハンドルスイッチ (GSF250P/NP/ZP/R/NR)

見出番号	品番	品名	使用個数	備考	標準作業時間
1	57110-22D01	クォリツフ°, スロツトル	1		0.2
2-1	37200-17C32	スイッチアツシ, ハンドル, ライト	1	GSF250P/GSF250R	0.4
2-2	37200-45C21	スイッチアツシ, ハンドル, ライト	1	GSF250NP/ GSF250ZP GSF250NR	
3	02112-05455	・スクリュ	2		
4	57420-32C00	レハ- -, アシヤスト	1		
5	57430-32C00	ノツカ	1		
6	57438-32C00	・スフ°リンク	1		
7	57437-32C00	ホ-ルト	1		
8	08319-31065	ナツト	1		
9	57431-17C00	ホ-ルト, レハ- -	1		
10	08316-16064	ナツト	1		
11	57460-17C00	スイッチアツシ, スツフ°	1		0.2
12	57465-17C00	・スクリュ	1		
13	57211-22D00	クォリツフ°, レフト	1		0.2
14-1	57500-10D01	レハ- -アツシ, クラツチ	1	GSF250P/GSF250NP GSF250R/GSF250NR GSF250ZP	0.4
14-2	57500-10D80	レハ- -アツシ, クラツチ	1		
15	57620-27A31	・レハ- -, クラツチ	1		0.2
16-1	57431-33450	・ホ-ルト	1	-57531-14A00	
16-2	57531-14A00	・ホ-ルト, レハ- -セツト	1		
17	08319-21065	・ナツト	1		
18	57441-11010	・アシヤスタ, ケ-フ°ル	1		
19	57442-11010	・ナツト, ケ-フ°ルアシヤスタロッツク	1		
20	01107-06205	・ホ-ルト	1		
21	08322-21064	・ワツシヤ	1		

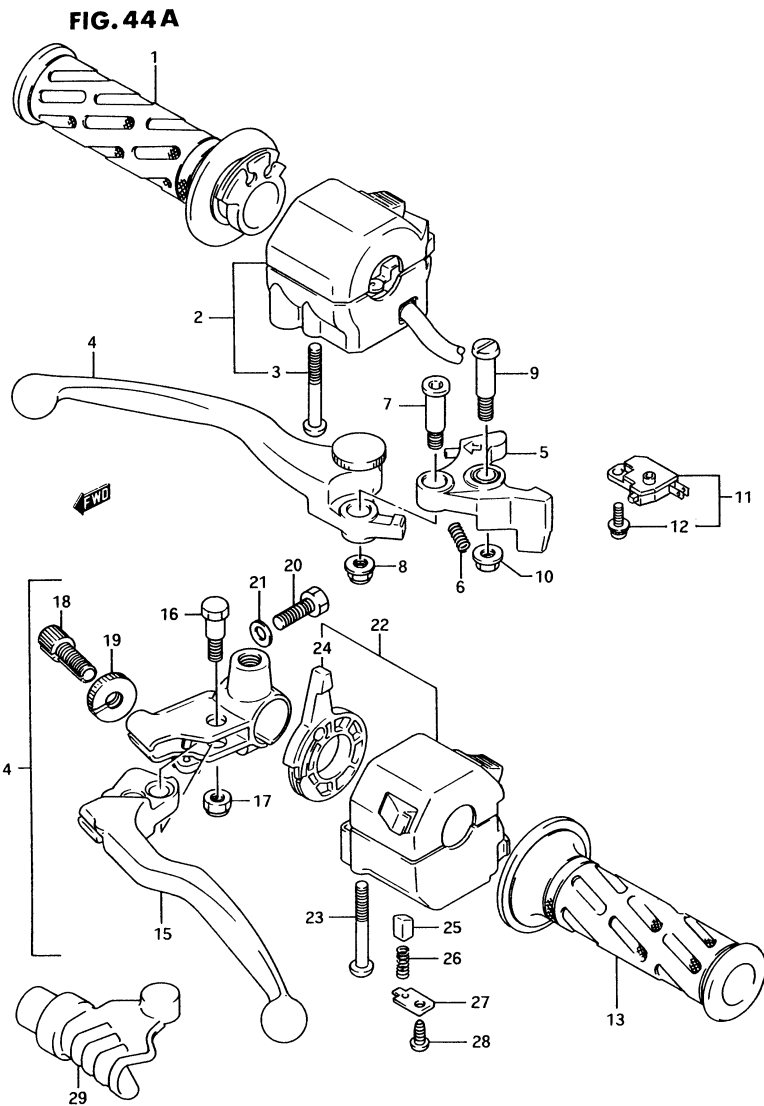
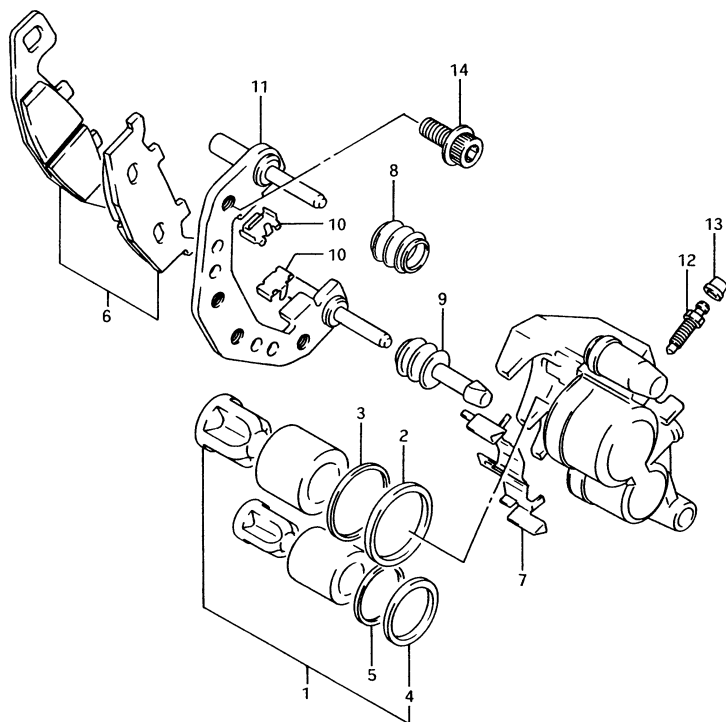

FIG. 44A (J-10) ハンドルスイッチ (GSF250P/NP/ZP/R/NR)

見出番号	品番	品名	使用個数	備考	標準作業時間
22-1	37400-01000	スイッチアツシ,ハンドル,レフト	1	GSF250P/GSF250ZP	0.4
22-2	37400-32B00	スイッチアツシ,ハンドル,レフト	1	GSF250R GSF250NP/ GSF250NR	
23	02112-05455	・スクリユ	2		
24	37481-30B00	・レハ-、チヨ-ク	1		
25	37482-30B00	・ヒ°-ス、スライト	1		
26	37483-30B00	・スフ°リンク	1		
27	37486-30B00	・フ°レート	1		
28	03511-04125	・スクリユ	1		
29	57661-45C00	カハ-、クラツチレハ-	1		

FIG.45

4



見出番号	品番	品名	使用個数	備考	標準作業時間
	59300-11D00	キャリハ°アツシ,フロント,レフト	1		0.4
1	59100-01830	・ヒ°ストーンセット	1		0.6
2	59107-39100	・・シール,ヒ°ストーン	1		
3	59108-36A00	・・フ°ツ	1		
4	59107-04A00	・・シール,ヒ°ストーン	1		
5	59108-04A00	・・シール,ワイハ°	1		
6	59100-01820	・ハ°ツツ°セット	1		W0.3
7	59115-01D00	・スフ°リンク°,ハ°ツツ°	1		
8	59112-44B00	・フ°ツ,アクスル	1		
9	59113-01D00	・インシュレータ,アクスル	1		
10	59116-01D00	・カ°イト°,ハ°ツツ°	2		
11	59150-01D00	・キャリハ,キャリハ°	1		
12	59121-18410	・フ°リータ°	1		
13	59122-18410	・キャツフ°,フ°リータ°	1		
14-1	07120-10258	ホ°ルト	2	GSF250/N/ZM/P/ NP/ZP	
14-2	01550-10253	ホ°ルト	2	GSF250R/NR	

FIG.46

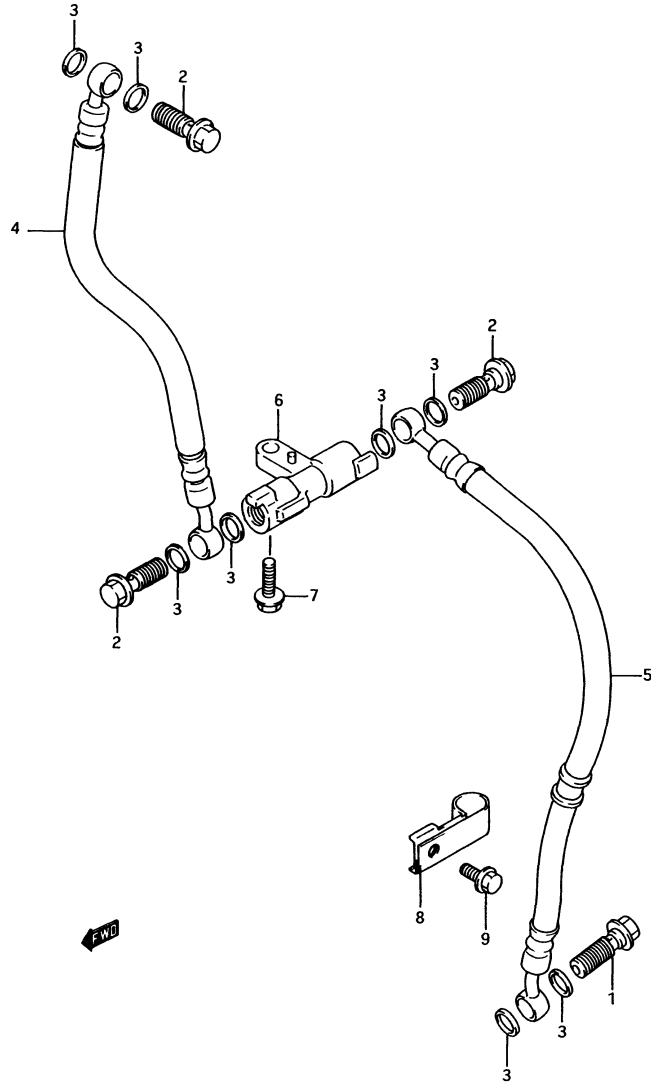

FIG. 46 (J-12) フロント フレーキ ホース

見出番号	品番	品名	使用個数	備考	標準作業時間
1-1	09360-10033	ユニオンナット, 10X1.25X24	1	GSF250/N/ZM/P/ NP/ZP	
1-2	09360-10040	ユニオンナット, 10X1.25X22	1	GSF250R/NR	
2-1	09360-10017	ユニオンナット, 10X1.00X24	3	GSF250/N/ZM/P/ NP/ZP	
2-2	09360-10039	ユニオンナット, 10X1.00X22	3	GSF250R/NR	
3	09161-10009	ワッシャ, 10X15X1.5	8		
4-1	59480-10D00	ホース, フロントブレーキ, NO.1	1	GSF250/GSF250P/ GSF250R	0.4
4-2	59480-11D00	ホース, フロントブレーキ, NO.1	1	GSF250N	
4-3	59480-10D41	ホース, フロントブレーキ, NO.1	1	GSF250ZM/GSF250ZP	
4-4	59480-10D20	ホース, フロントブレーキ, NO.1	1	GSF250NP/ GSF250NR	
5	59440-11D00	ホース, フロントブレーキ, NO.2, レフト	1		0.4
6	59491-12C00	シヨイント, フレーキホース	1		
7-1	01517-06167	ナット	1	GSF250/N/ZM/P/ NP/ZP	
7-2	01550-06163	ナット	1	GSF250R/NR	
8	59268-01D10	クランプ, フロントブレーキホース, N0.2	1		
9-1	01517-06125	ナット	1	GSF250/N/ZP/P/ NP/ZP	
9-2	01550-06123	ナット	1	GSF250R/NR	

FIG. 47

4

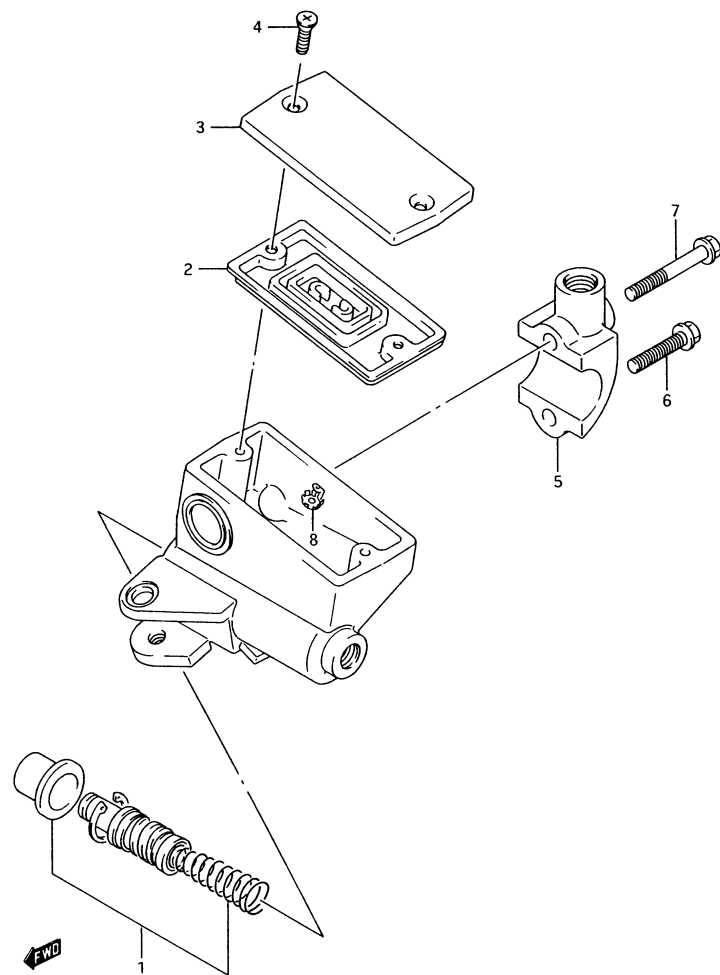

FIG. 47 (J-13) フロント マスタ シリンダ (GSF250/GSF250N)

見出番号	品番	品名	使用個数	備考	標準作業時間
	59600-38C00	シリンダ`アツシ,フロントマスタ	1	GSF250	0.5
	59600-45C10	シリンダ`アツシ,フロントマスタ	1	GSF250N	
1	59600-36820	・ピ`ストン/カップ`セット	1		0.7
2	59667-49460	・ス`プリング	1		
3	59669-34C00	・シ`ール	1	+59669-41C00 W/59668-41C00	
4	69689-49300	・ス`クリュー	2		
5	59671-44300	・ボ`ルト	1		
6	59675-19C00	・ボ`ルト,ボルト`セット(6X25)	1		
7	59675-19C10	・ボ`ルト,ボルト`セット(6X38)	1		
8	59664-48B00	・フ`ロテクタ	1		

FIG. 47A(J-14):  
GSF250P/GSF250NP  
GSF250R/GSF250NR  
FIG. 47B(J-15):  
GSF250ZM/GSF250ZP

FIG. 47A

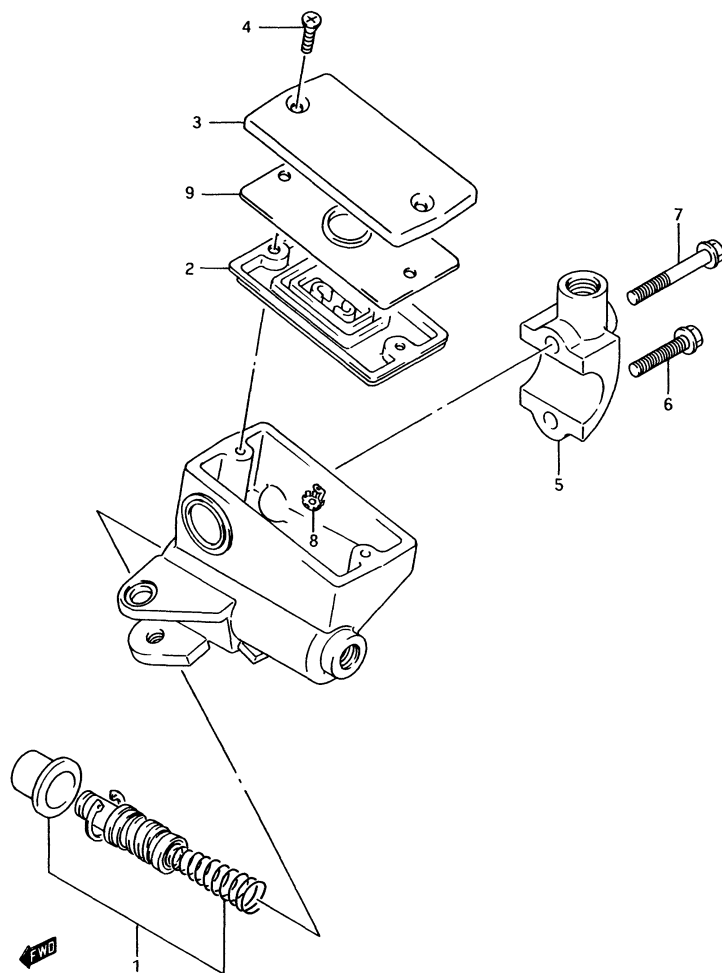

FIG. 47A (J-14) フロント マスタ シリンダ (GSF250P/NP/R/NR)

見出番号	品番	品名	使用個数	備考	標準作業時間
	59600-38C00	シリンダ"アツシ, フロントマスタ	1	GSF250P/GSF250R	0.5
	59600-45C10	シリンダ"アツシ, フロントマスタ	1	GSF250NP/ GSF250NR	
1	59600-36820	・ピストン/カップセット	1		0.7
2	59667-49460	・ Shim イヤフラム	1		
3	59669-41C00	・ キャップ	1		
4	69689-49300	・ スクリュー	2		
5	59671-44300	・ ホルダ"	1		
6	59675-19C00	・ ホルト, ホルダ"セット (6X25)	1		
7	59675-19C10	・ ホルト, ホルダ"セット (6X38)	1		
8	59664-48B00	・ フロート	1		
9	59668-41C00	・ フレート, Shim イヤフラム	1		

FIG. 47B (J-15):  
GSF250ZM/GSF250ZP



FIG. 47B

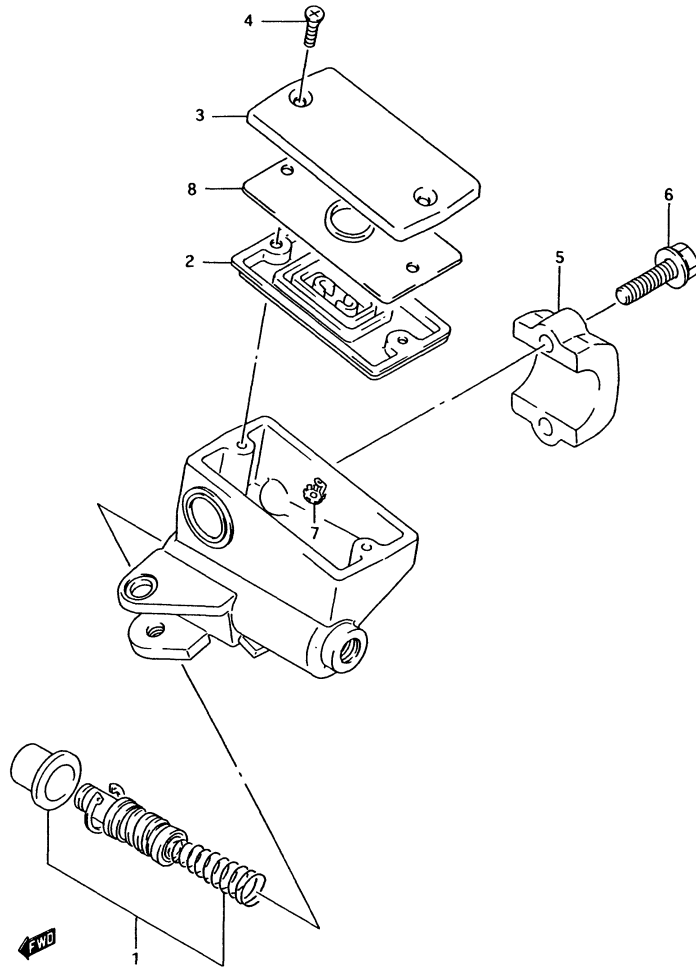

4

FIG. 47B (J-15)		フロント マスタ シリンダ (GSF250ZM/GSF250ZP)		標準
見出番号	品番	品名	使用個数	作業時間
	59600-38C10	シリンダアツシ, フロントマスタ	1	0.5
1	59600-36820	・ピストン/カップセット	1	0.7
2	59667-49460	・スタイヤワラム	1	
3-1	59669-34C00	・キャップ	1	+59669-41C00 W/59668-41C00
3-2	59669-41C00	・キャップ	1	
4	69689-49300	・スクリュ	2	
5	59671-19B00	・ホルダ	1	
6	59675-19C00	・ホルト, ホルダセット (6X25)	2	
7	59664-48B00	・プロテクタ	1	
8	59668-41C00	・フレート, スタイヤワラム	1	

FIG. 48

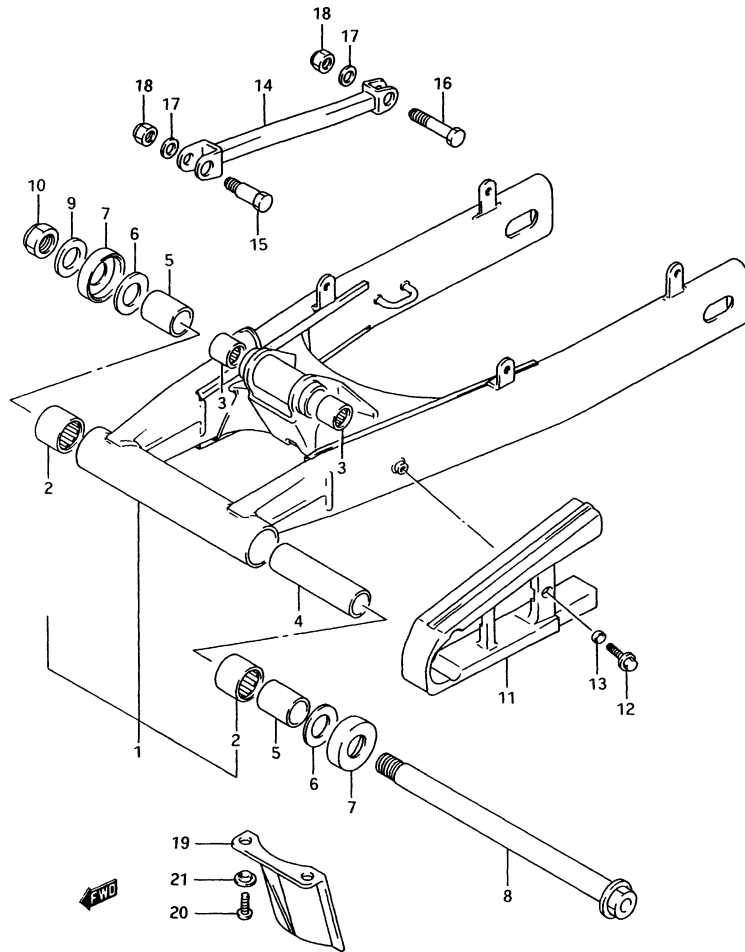

FIG. 48 (K-2) リヤ スイング アーム (GSF250/N/ZM/P/NP/ZP)

見出番号	品番	品名	使用個数	備考	標準作業時間
1-1	61000-10D01-15C	スイングアームアッシ, リヤ(ク リン)	1	GSF250/GSF250N FOR 15C	1.2
1-2	61000-10D01-0NH	スイングアームアッシ, リヤ(レ ット)	1	+61000-10D10-15C GSF250/GSF250N FOR 07P	
1-3	61000-10D01-019	スイングアームアッシ, リヤ(フ ラック)	1	+61000-10D10-0NH GSF250/GSF250N FOR 019	
1-4	61000-10D01-28C	スイングアームアッシ, リヤ(ク レー)	1	+61000-10D10-019 GSF250/GSF250N FOR 15H	
1-5	61000-10D01-0FK	スイングアームアッシ, リヤ(フ ル)	1	+61000-10D10-28C GSF250/GSF250N FOR 0FK	
1-6	61000-10D01-0FP	スイングアームアッシ, リヤ(シル バー)	1	+61000-10D10-0FK GSF250ZM FOR 00J	
1-7	61000-10D01-13Z	スイングアームアッシ, リヤ(フ ラック)	1	+61000-10D10-0FP GSF250ZM FOR 13Z	
1-8	61000-10D10-019	スイングアームアッシ, リヤ(フ ラック)	1	+61000-10D10-13Z GSF250P/GSF250NP FOR 019	
1-9	61000-10D10-1UG	スイングアームアッシ, リヤ(レ ット)	1	GSF250P/GSF250NP FOR 1TY	
1-10	61000-10D10-1VF	スイングアームアッシ, リヤ(ク リン)	1	GSF250P/GSF250NP FOR 1UH	
1-11	61000-10D10-1UG	スイングアームアッシ, リヤ(レ ット)	1	GSF250ZP FOR 1TY	
1-12	61000-10D10-34R	スイングアームアッシ, リヤ(フ ル)	1	GSF250NP FOR 34R	
2	09263-25024	・ヘアリンク, 25X33X30	2		
3	09263-17037	・ヘアリンク, 17X24X25	2		
4	09180-20108	・スヘーサ, 20.8X27.2X146	1		
5	61251-17C00	スヘーサ, スイングアームピ ットヘアリンク	2		
6	08211-20381	スラストワッシャ, T:1	2		
7	61262-10D00	カバー, リヤスイングアームピ ット, シール	2		
8	61211-06C01	シャフト, リヤスイングアームピ ット	1		
9	08322-11188	ワッシャ	1		
10	09159-18007	ナット	1		

4

FIG. 48A(K-4) :  
GSF250R/GSF250NR

FIG. 48

4

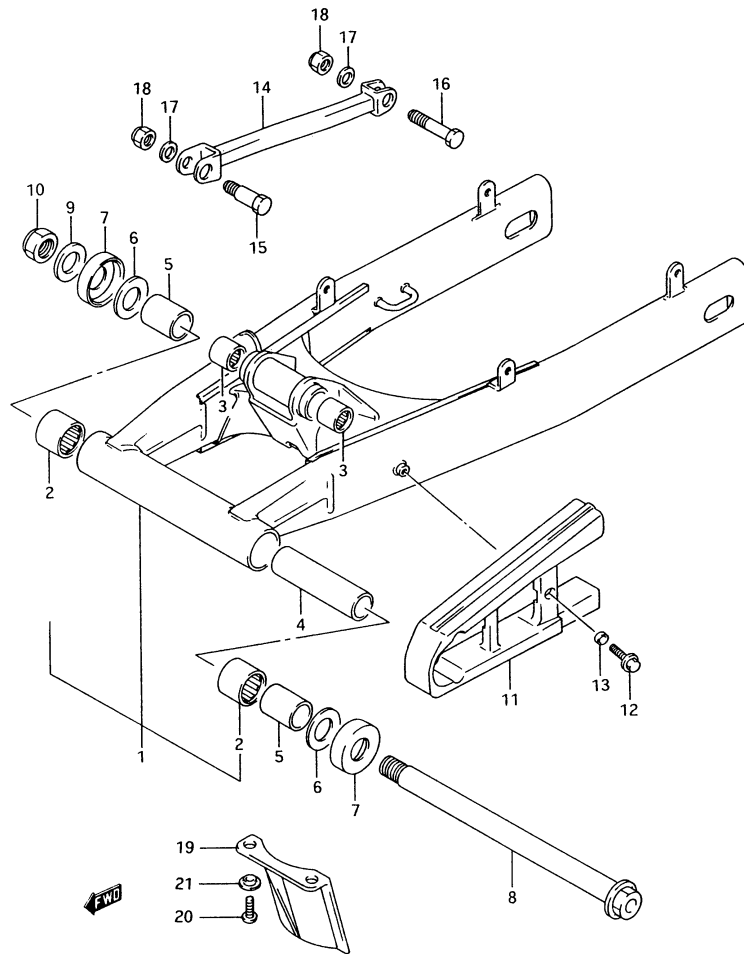

FIG. 48 (K-3) リヤ スイング アーム (GSF250/N/ZM/P/NP/ZP)

見出番号	品番	品名	使用個数	備考	標準作業時間
11	61273-10D01	ハットファ, チェーンタツチテ`イフェンス	1		1.0
12	09116-06111	ホルト, 6X20, ヒラワツシヤツキ	1		
13	09180-06142	スぺ`サ	1		
14-1	64310-10D00-15C	トルクリンク, リヤ(ク`リーン)	1	GSF250/GSF250N FOR 15C	0.2
14-2	64310-10D00-0NH	トルクリンク, リヤ(レット`)	1	GSF250/GSF250N FOR 07P	
14-3	64310-10D00-019	トルクリンク, リヤ(フ`ラツク)	1	GSF250/GSF250N FOR 019	
14-4	64310-10D00-28C	トルクリンク, リヤ(ク`レー)	1	GSF250/GSF250N FOR 15H	
14-5	64310-10D00-0FK	トルクリンク, リヤ(フル`)	1	GSF250/GSF250N` FOR 0FK	
14-6	64310-10D00-0FP	トルクリンク, リヤ(シルハ`)	1	GSF250ZM FOR 00J	
14-7	64310-10D00-019	トルクリンク, リヤ(フ`ラツク)	1	GSF250ZM FOR 13Z	
14-8	64310-10D00-019	トルクリンク, リヤ(フ`ラツク)	1	GSF250P/GSF250NP FOR 019, 1TY, 1UH, 34R	
14-9	64310-10D00-019	トルクリンク, リヤ(フ`ラツク)	1	GSF250ZP FOR 1TY	
15	09111-10051	ホルト	1		
16	09100-10278	ホルト	1		
17	08322-11107	ワツシヤ	2		
18	09159-10027	ナツト	2		
19	63411-42A00	カ`ート`, リヤユニツトマツト`	1	GSF250P/GSF250NP/ GSF250ZP	
20	02142-06167	スクリ`	2	GSF250P/GSF250NP/ GSF250ZP	
21	09169-06025	ワツシヤ	2	GSF250P/GSF250NP/ GSF250ZP	

FIG. 48A(K-4) :  
GSF250R/GSF250NR

FIG. 48A

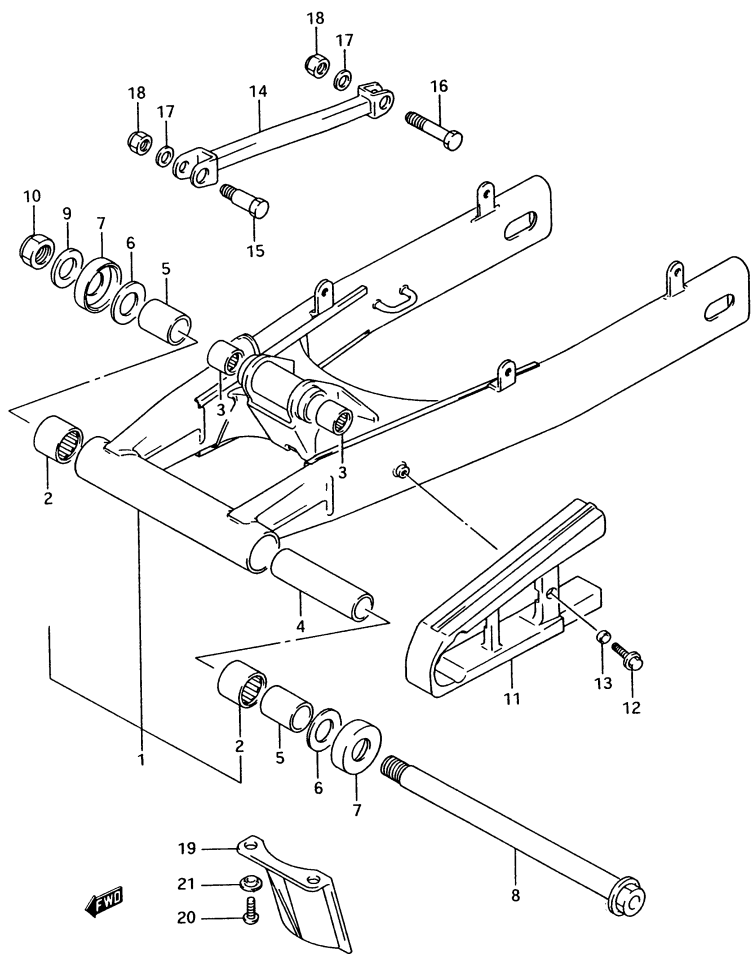
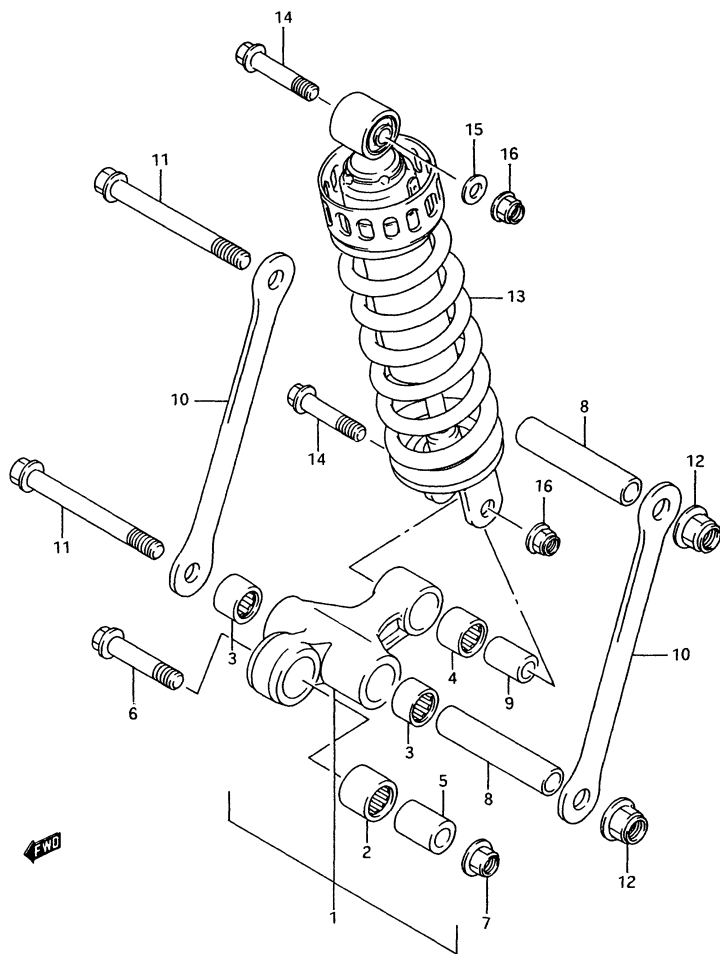

FIG. 48A (K-4) リヤスイINGKアーム (GSF250R/GSF250NR)

見出番号	品番	品名	使用個数	備考	標準作業時間
1-1	61000-10D10-33J	スイINGKアームアツシ, リヤ(フ ラツク)	1	FOR 33J	1.2
1-2	61000-10D10-19A	スイINGKアームアツシ(レツ ト)	1	FOR 19A	
1-3	61000-10D10-1VF	スイINGKアームアツシ, リヤ(ク リ-ン)	1	FOR 1UH	
1-4	61000-10D10-34R	スイINGKアームアツシ, リヤ(フ ル-)	1	FOR 34R	
2	09263-25024	・ヘアリング, 25X33X30	2		
3	09263-17037	・ヘアリング, 17X24X25	2		
4	09180-20108	・スヘ-サ, 20.8X27.2X146	1		
5	61251-17C00	スヘ-サ, スイINGKアームヒ ットヘアリング	2		
6	08211-20381	スラストワツシヤ, T:1	2		
7	61262-10D00	カハ-, リヤスイINGKアームヒ ット, シ-ル	2		
8	61211-06C01	シヤフト, リヤスイINGKアームヒ ット	1		
9	08322-01183	ワツシヤ	1		
10	09159-18007	ナツト	1		
11	61273-10D01	ハツツア, チェ-ンタツチイフエンス	1		1.0
12	09116-06111	ホルト, 6X20, ヒラワツシヤツキ	1		
13	09180-06142	スヘ-サ	1		
14	64310-10D00-019	トルクリング, リヤ(フラツク)	1		0.2
15	09111-10051	ホルト	1		
16	09100-10187	ホルト, 10X34	1		
17	08322-01103	ワツシヤ	2		
18	09159-10027	ナツト	2		
19	63411-42A00	カ-ト, リヤユニツトマツト	1		
20	02142-06163	スクリ	2		
21	09169-06010	ワツシヤ	2		

FIG.49



4

FIG. 49 (K-5) リヤ クッション レハ-

見出番号	品番	品名	使用個数	備考	標準作業時間
1	62600-33871	レハ-セット, リヤクッション	1		0.8
2	09263-20064	・ハ`アリング`	1		
3	09263-17037	・ハ`アリング`, 17X24X25	2		
4	09263-17034	・ハ`アリング`	1		
5	62684-05C00	スハ-サ, リヤクッションレハ-, フロント	1		
6	62668-30B00	ホ`ルト, リヤクッションレハ-, フロント	1		
7	08319-31128	ナツト	1		
8	09180-12122	スハ-サ, 12X17X85	2		
9	62684-40A10	スハ-サ, リヤクッションレハ-, リヤ	1		
10	62641-32C10	ロツト, リヤクッションレハ-(L:196.5)	2		
11	09103-12037	ホ`ルト, 12X115	2		
12	08319-31128	ナツト	2		
13-1	62100-11D01	アフ`ソ-ハ`アツシ, リヤシヨツク	1	GSF250/GSF250ZM +62100-10D02	0.8
13-2	62100-11D02	アフ`ソ-ハ`アツシ, リヤシヨツク	1	GSF250P/GSF250NP/ GSF250ZP	
13-3	62100-11D10	アフ`ソ-ハ`アツシ, リヤシヨツク	1	GSF250R/GSF250NR	
13-4	62100-11D11	アフ`ソ-ハ`アツシ, リヤシヨツク	1	GSF250N +62100-10D11	
14	09103-10197	ホ`ルト, L:52	2		
15-1	08322-11104	ワツシヤ	1	GSF250/N/ZM/P/ NP/ZP	
15-2	08322-01103	ワツシヤ	1	GSF250R/NR	
16	08319-31105	ナツト	2		

GSF250R

FIG.50

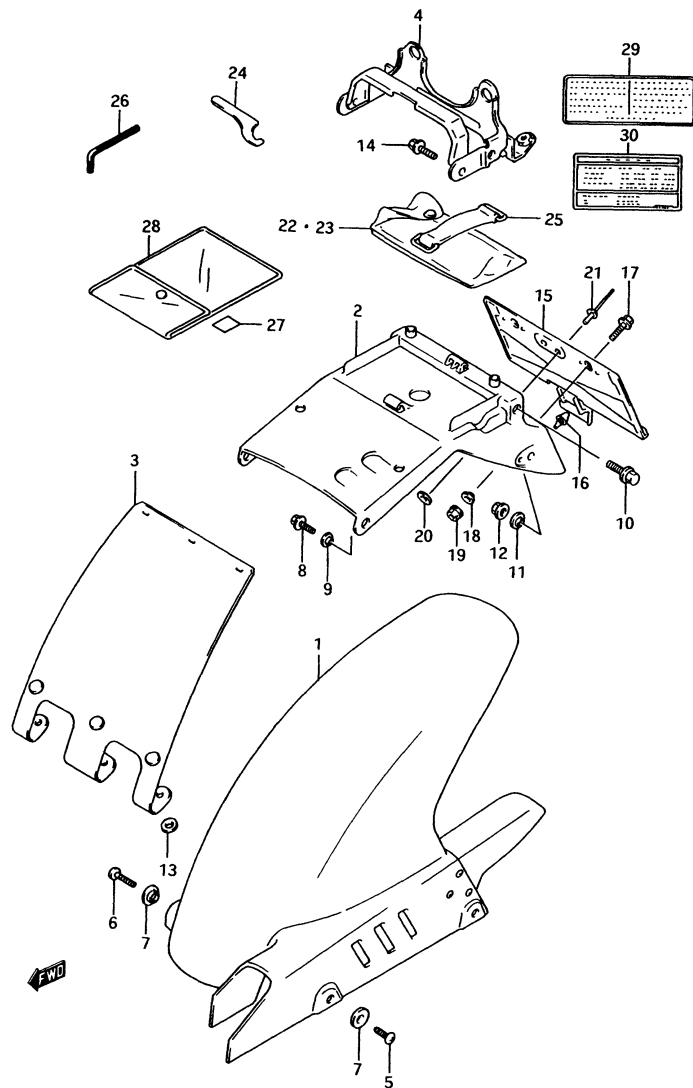
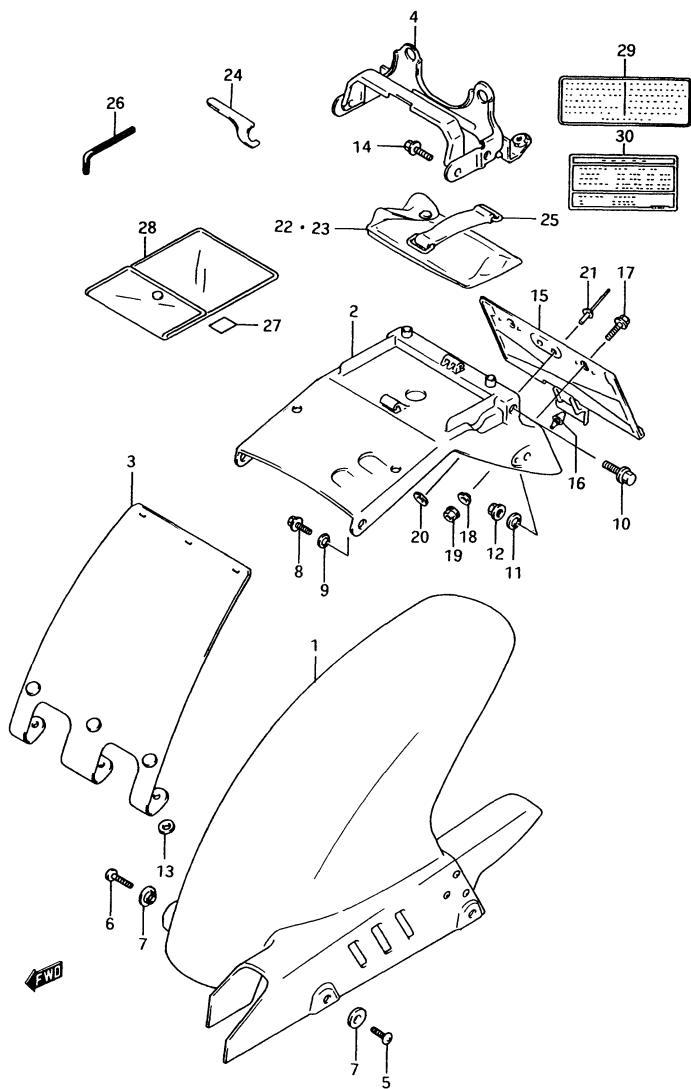

FIG. 50 (K-6) リヤフェンスタ / ラハール

見出番号	品番	品名	使用個数	備考	標準作業時間
1	63110-10D01	フェンスタ, リヤ, ロア	1	-63110-10D00	0.2
2	63113-10D00	ホールド, リヤフェンスタ, アツパ	1		0.5
3	63410-10D00	マット, カート, アツシ, リヤフェンスタ	1		
4-1	47170-10D01	フラゲット, フレームカバー	1	-47170-10D03	
4-2	47170-10D03	フラゲット, フレームカバー	1		
5-1	02142-06125	スクリ	3	GSF250/N/ZM/P/ NP/ZP	
5-2	02142-06123	スクリ	3	GSF250R/NR	
6-1	02142-06164	スクリ	1	GSF250/N/ZM/P/ NP/ZP	
6-2	02142-06163	スクリ	1	GSF250R/NR	
7	09169-06026	ワッシャ	4		
8-1	01517-06167	ホールド	2	GSF250/N/ZM/P/ NP/ZP	
8-2	01550-06163	ホールド	2	GSF250R/NR	
9	09169-06053	ワッシャ	2		
10-1	01517-08207	ホールド	2	GSF250/N/ZM/P/ NP/ZP	
10-2	01550-08203	ホールド	2	GSF250R/NR	
11	09169-08034	ワッシャ	2		
12-1	08316-16088	ナット	2	GSF250/N/ZM/P/ NP/ZP	
12-2	08316-10083	ナット	2	GSF250R/NR	
13-1	09160-06069	ワッシャ, 6.5X16X1.2	3	GSF250/N/ZM/P/ NP/ZP	
13-2	09160-06079	ワッシャ, 6.5X16X1.2	3	GSF250R/NR	
14-1	01517-06167	ホールド	2	GSF250/N/ZM/P/ NP/ZP	
14-2	01550-06163	ホールド	2	GSF250R/NR	
15	63460-10D00	ホルスタ, リクライセンズプレート	1		
16-1	09321-06023	クッション	1	GSF250/N/ZM	
16-2	09321-06028	クッション	1	GSF250P/NP/ZP/ R/NR	

GSF250R

FIG.50



4

FIG. 50 (K-7) リア フェンスタ / ラベル

見出番号	品番	品名	使用個数	備考	標準作業時間
17-1	01517-06167	ホルト	2	GSF250/N/ZM/P/ NP/ZP	
17-2	01550-06163	ホルト	2	GSF250R/NR	
18	09160-06066	ワッシャ, 6.5X20X1.6	2		
19-1	08316-26066	ナット	2	GSF250/N/ZM/P/ NP/ZP	
19-2	08316-20063	ナット	2	GSF250R/NR	
20-1	08322-21036	ワッシャ	2	GSF250/N/ZM/P/ NP/ZP	
20-2	08322-01033	ワッシャ	2	GSF250R/NR	
21	09229-03019	リハ`ット	2		
22	09800-20034	ツールアツシ	1	-09800-21006	
23	09800-21006	ツールアツシ	1	-09822-00005	
24	09822-00005	クランフ`レンチ	1		
25	09462-00034	ハン`ト`	1		
26	09816-00103	スパ`ナ, 4.ヘキサコ`ン	1		
27	94982-10D00	ファスタ, マニュアルハ`ツク`	1		
28	94980-34301	ハ`ツク`, オーナ`スマニュアル	1		
29	68319-10D02	ラベル, コ`シヨ`ン(コ`ールト`)	1		
30	68332-11D00	ラベル, タイヤエアフ`レツシヤ	1		

GSF250R

FIG.51

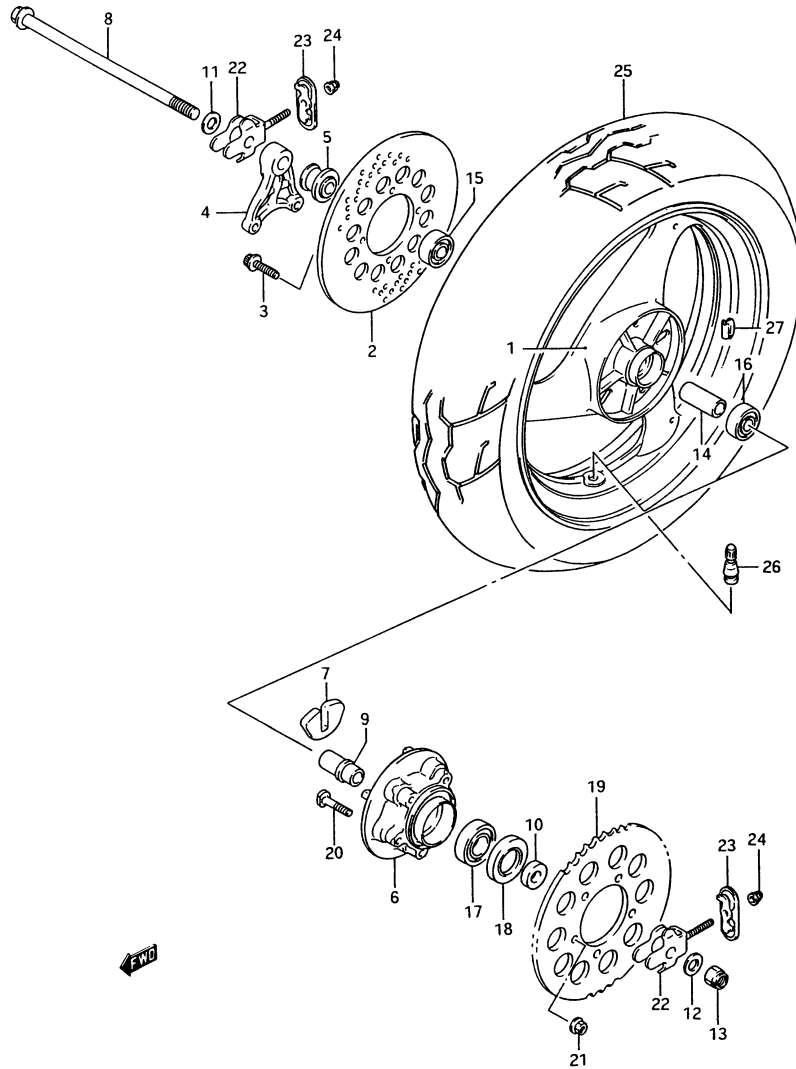

FIG. 51 (K-8) リヤ ホール

見出番号	品番	品名	使用個数	備考	標準作業時間
1-1	64111-10D00-23S	ホイール,リヤ,MT4.00X17(シル ハ-)	1	GSF250/GSF250N FOR 019	
1-2	64111-10D00-14L	ホイール,リヤ,MT4.00X17(ホ イ)	1	GSF250/GSF250N FOR 07P,15C	1.5
1-3	64111-10D00-0FP	ホイール,リヤ,MT4.00X17(シル ハ-)	1	GSF250/GSF250N FOR 15H,0FK GSF250P/GSF250NP FOR 019,1TY,1UH, 34R GSF250R/GSF250NR FOR 33J,19A,1UH 34R	
1-4	64111-10D00-291	ホイール,リヤ,MT4.00X17(フ ラック)	1	GSF250ZM FOR 00J	
1-5	64111-10D00-35B	ホイール,リヤ,MT4.00X17(コ ールト)	1	GSF250ZM FOR 13Z	
1-6	64111-10D00-0FP	ホイール,リヤ,MT4.00X17(シル ハ-)	1	GSF250ZP FOR 1TY	
2	69211-01D00	ディスク,リヤフレキ(フラック)	1		0.7
3-1	07120-08305	ホルト	4	GSF250/N/ZM/P/ NP/ZP	
3-2	09106-08131	ホルト	4	GSF250R/NR	
4	69721-43400	フラック,キヤリハ	1		
5	64740-19C00	スヘ-サ,リヤアクスル,ライト	1		
6	64611-17C01	トラム,リヤスフロケットマウンテンク	1		
7	64651-32C00	アブソーバ,リヤハフショツク	5		0.6
8	64711-44B01	アクスル,リヤ	1	+64711-44B00	
9	64733-10D00	リチ-ナ,リヤスフロケットトラム	1		
10	64751-34C00	スヘ-サ,リヤアクスル,レフト	1		
11	09160-17049	ワッシャ	1	RH	
12	09160-17048	ワッシャ	1	LH	
13	08319-21168	ナット	1		
14	09180-17071	スヘ-サ,17.5X25X78	1		
15	08123-63037	ハアリング	1	RH	
16	08143-63037	ハアリング	1	LH	0.7
17	09262-25073	ハアリング,25X62X17	1		0.7
18	09285-35001	オイルシール	1		0.7

GSF250R



FIG.51

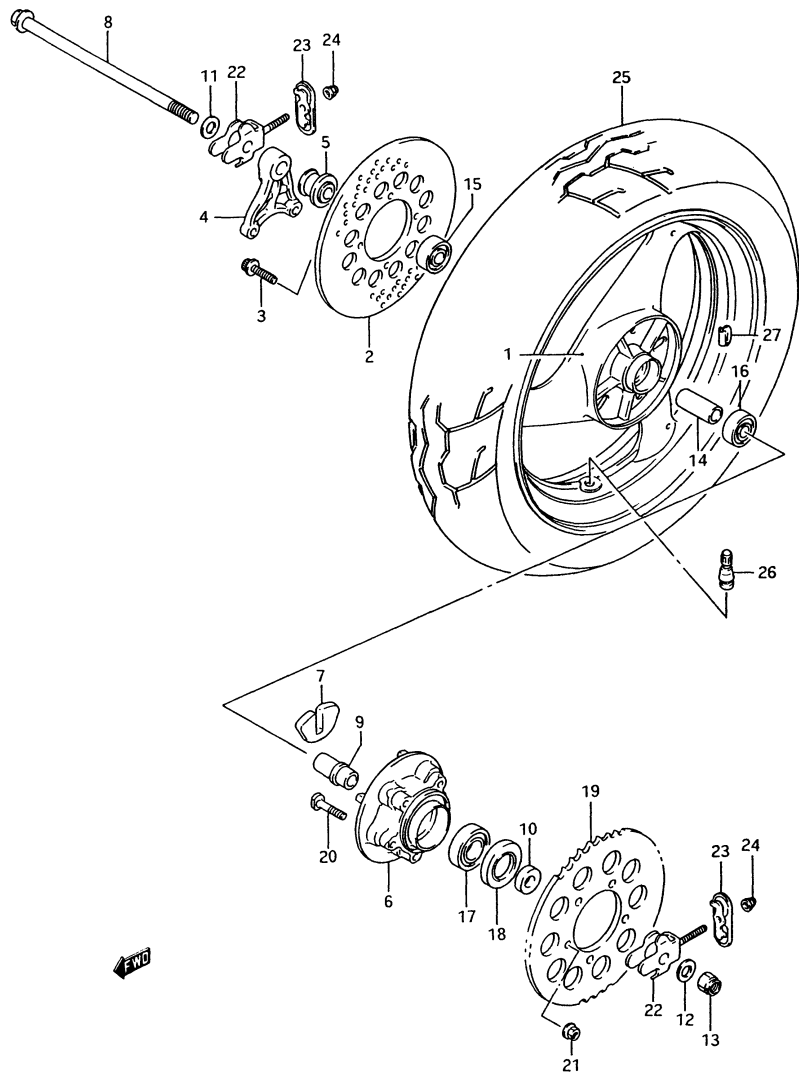
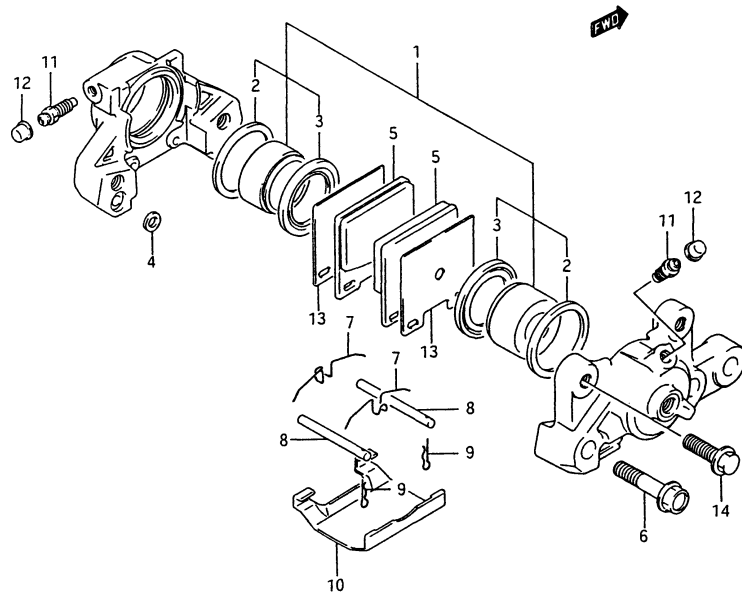

FIG. 51 (K-9) リヤ ホイール

見出番号	品番	品名	使用個数	備考	標準作業時間
19-1	64511-11D00	スフ°ロケット, リヤ, NT:49	1	GSF250/GSF250N/ GSF250ZM	W0.7
19-2	64511-11D01	スフ°ロケット, リヤ, NT:49	1	-64511-11D01 GSF250P/GSF250NP/ GSF250ZP GSF250R/GSF250NR	
20	09119-10037	ホムルト	5		
21	08319-31107	ナット	5		
22	61410-10D00	アシ°ヤスタ, チェーン	2		
23	61420-10D00	カ°イト°, チェーンアシ°ヤスタ	2		
24	08319-31087	ナット	2		
25	*65110-11D00	タイヤ, リヤ, 140/70-17 66H (DUNLOP)	1		W0.9
26	#43130-24A00	ハムルフ°アツシ, ホイールリム, TR41 2 (DUNLOP)	1		
27-1	55411-00A00	ハ°ランサ, ホイール, 10G	0~3		
27-2	55412-00A01	ハ°ランサ, ホイール, 20G	0~3		
27-3	55413-00A01	ハ°ランサ, ホイール, 30G	0~3		

GSF250R

**FIG.52**



**FIG. 52 (L-2) リヤ キヤリハ° (GSF250/N/ZM)**

見出番号	品番	品名	使用個数	備考	標準作業時間
	69100-05C20	キャリハ°アッシ,リヤ	1	+69100-05C22	0.4
1	69100-27820	・ピ°ストンセット	1		0.9
2	59107-18410	・・シール,ピ°ストン	2		
3	59108-16700	・・フ°ツ	2		
4	69107-34200	・・シール	1		
5	69130-05C20	・ハ°ツ°	2		W0.3
6	59145-16700	・ホルト	2		
7	59143-16700	・スフ°リンク°	2		
8	69141-45000	・ピ°ン,ハ°ツ°	2		
9	69142-45000	・クリツフ°,ハ°ツ°ピ°ン	2		
10	59151-16701	・カハ°	1		
11	59121-18410	・フ°リ°タ°	2		
12	59122-18410	・キツフ°,フ°リ°タ°	2		
13	59371-33410	・シム	2		
14	01517-08304	・ホルト	2		

FIG.52A(J-10):  
GSF250P/GSF250NP  
GSF250ZP  
GSF250R/GSF250NR

FIG. 52A

4

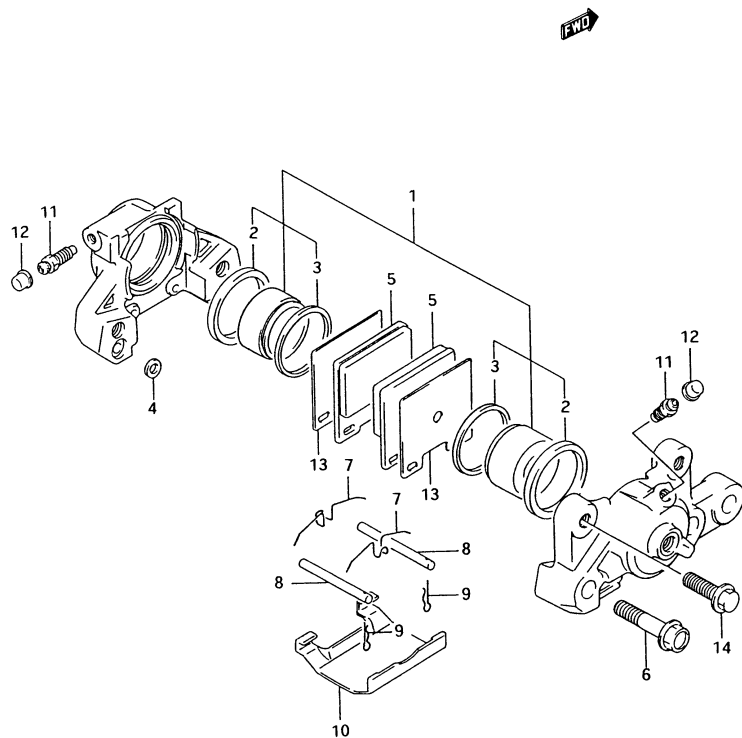

FIG. 52A (L-3) リヤ キャリハ° (GSF250P/NP/ZP/R/NR)

見出番号	品番	品名	使用個数	備考	標準作業時間
	69100-05C22	キャリハ°アツシ,リヤ	1		0.4
1	69100-32810	・ヒ°ストーンセット	1		0.9
2	59107-18410	・・シール,ヒ°ストーン	2		
3	69108-32B00	・・シール,ワイハ°	2		
4	69107-34200	・・シール	1		
5	69130-05C20	・ハ°ツト°	2		W0.3
6	59145-16700	・ホ°ルト	2		
7	59143-16700	・スフ°リンク°	2		
8	69141-45000	・ヒ°ン,ハ°ツト°	2		
9	69142-45000	・クリツフ°,ハ°ツト°ヒ°ン	2		
10	59151-16701	・カハ°ー	1		
11	59121-18410	・フ°リータ°	2		
12	59122-18410	・キャツフ°,フ°リータ°	2		
13	59371-33410	・シム	2		
14-1	01517-08304	ホ°ルト	2	GSF250P/NP/ZP	
14-2	01550-08303	ホ°ルト	2	GSF250R/NR	

FIG. 53

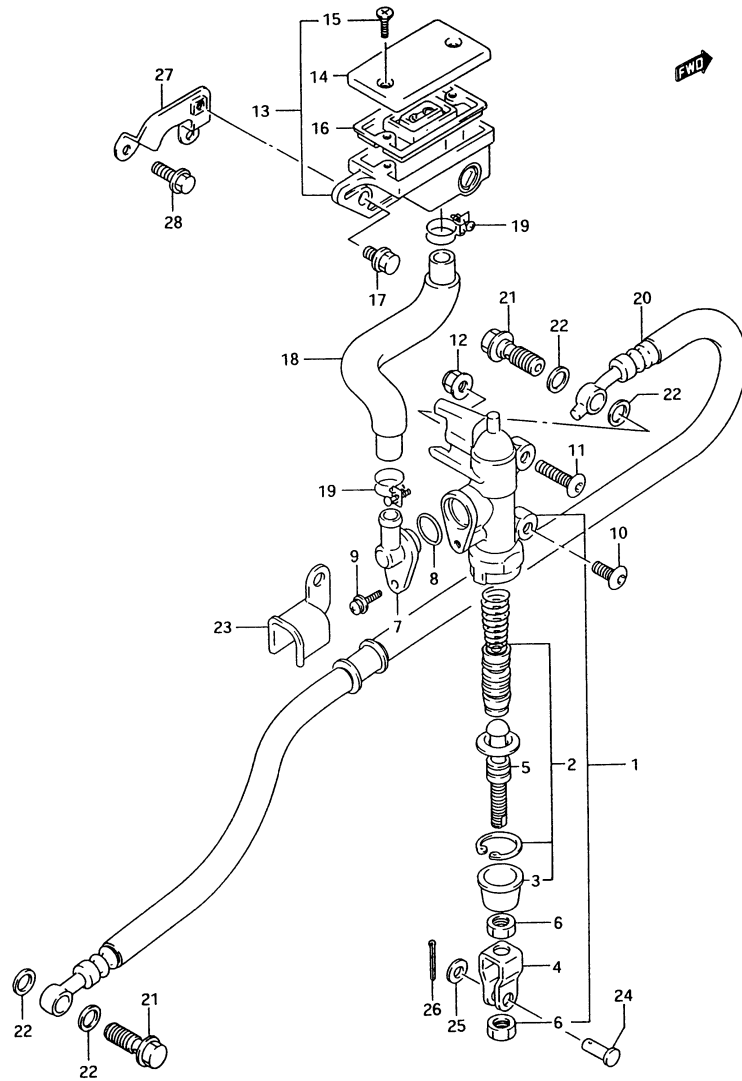

FIG. 53 (L-4) リヤ マスタ シリンダ (GSF250/N/ZM)

見出番号	品番	品名	使用個数	備考	標準作業時間
1	69600-10D01	シリンダ`アツシ, リヤマスタ	1		0.6
2	69600-04820	・ピ`ストン/カツフ`セツト	1		0.8
3	69691-00A00	・`フ`ツ	1		
4	69692-27A30	・ヨーク	1		
5	69670-10D01	・ロツト` , フ`ツシユ, L:104	1		
6	69693-05A00	・ナツト	2		
7	69672-05A00	・コネクタ	1		
8	69686-34200	・オリツク`	1		
9	02112-74125	・スクリユ	1		
10	09139-06030	スクリユ, 6X16	1		
11	09139-06042	スクリユ, 6X30	1		
12	08319-31067	ナツト	1		
13	69740-10D00	タンクアツシ, リヤリサ`-ハ`	1		0.3
14	59669-34C00	・キヤツフ`	1	-59669-41C00 W/59668-41C00	
15	69689-49300	・スクリユ	2		
16	59667-49460	・タ`イヤフラム	1		
17	01517-06125	ホ`ルト	1		
18	69731-10D00	ホ`ス, リサ`-ハ`タンク	1		0.3
19	09400-16306	クランプ`	2		

FIG. 53A(L- 6):  
GSF250P/  
GSF250NP/  
GSF250ZP  
GSF250R/GSF250NR

GSF250R

FIG. 53

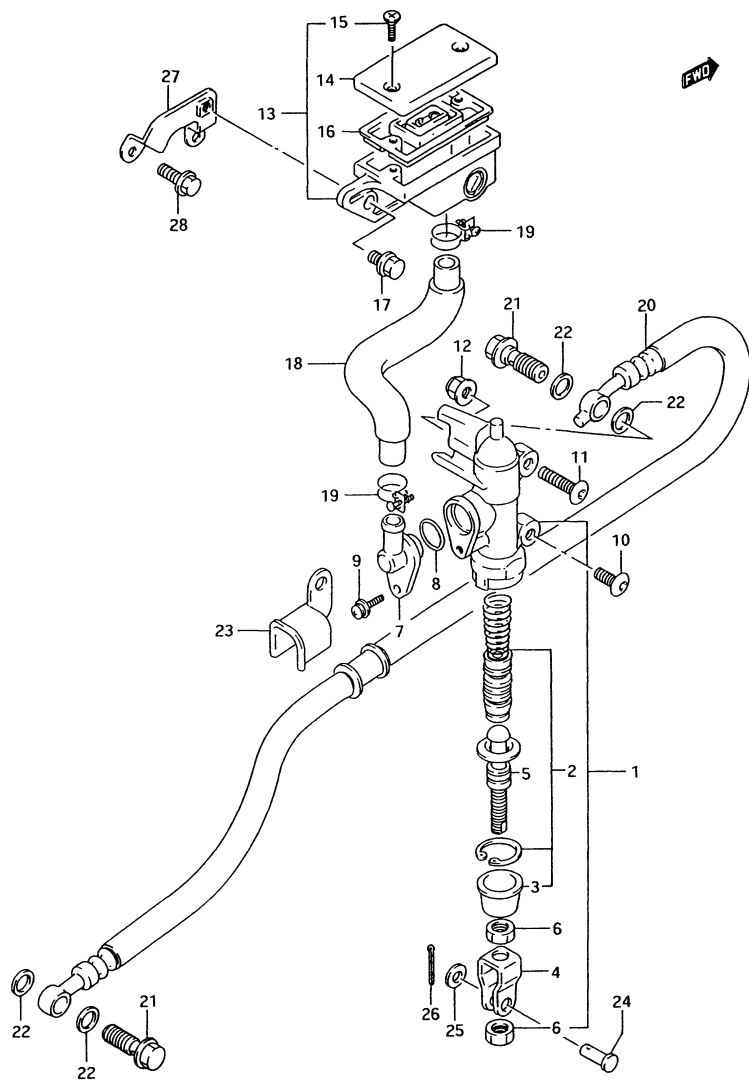

FIG. 53 (L-5) リヤ マスタ シリンダ (GSF250/N/ZP)

見出番号	品番	品名	使用個数	備考	標準作業時間
20	69480-10D00	ホース, リヤフレキ	1		0.5
21	09360-10017	ユニオンホルト, 10X1.00X24	2		
22	09161-10009	ワッシャ, 10X15X1.5	4		
23	69243-10D00	カイト, フレキホース	1		
24	09200-06037	ピストン	1		
25	08322-21067	ワッシャ	1		
26	04111-20158	コッタピストン	1		
27	69780-10D00	フロート, リヤリザーバタンク	1		
28	01517-06164	ホルト	2		

FIG. 53A(L-6):  
GSF250P/  
GSF250NP/  
GSF250ZP  
GSF250R/GSF250NR

FIG. 53A

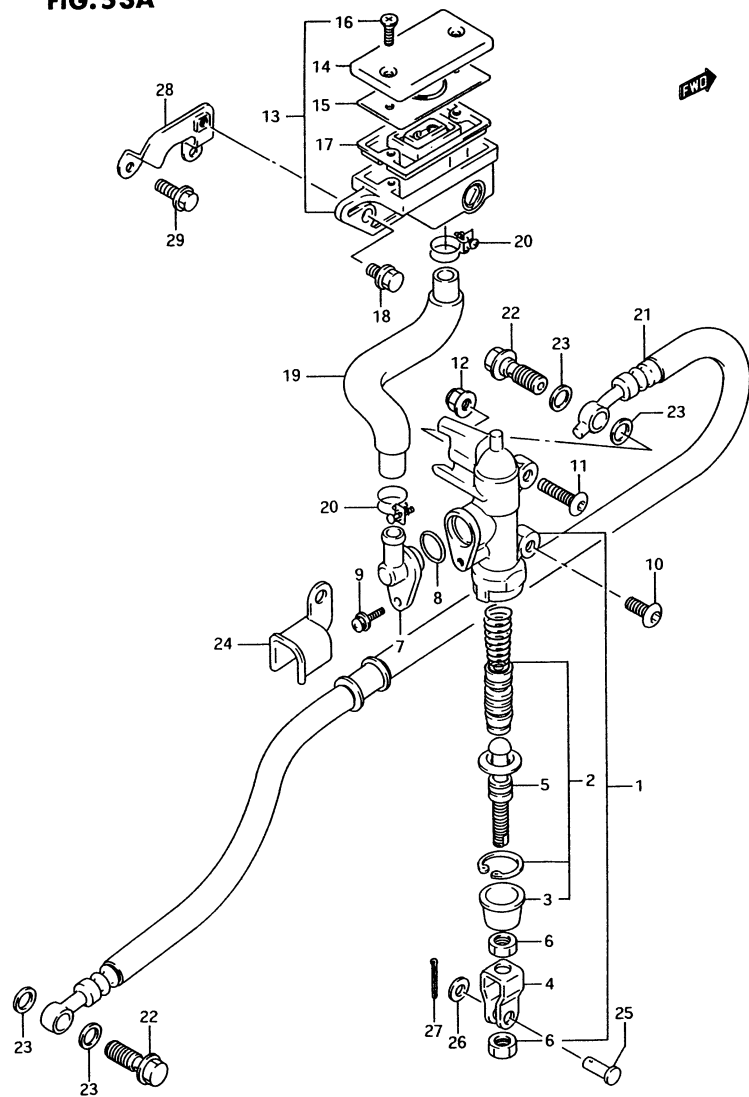

FIG. 53A (L-6) リヤ マスタ シリンダ (GSF250P/NP/ZP/R/NR)

見出番号	品番	品名	使用個数	備考	標準作業時間
1	69600-10D01	シリンダアッシ, リヤマスタ	1		0.6
2	69600-04820	・ピストン/カット ネット	1		0.8
3	69691-00A00	・フーツ	1		
4	69692-27A30	・ヨーク	1		
5	69670-10D01	・ロッド, フッシリ, L:104	1		
6	69693-05A00	・ナット	2		
7	69672-05A00	・コネクタ	1		
8	69686-34200	・ロリング	1		
9	02112-74125	・スクリユ	1		
10	09139-06030	スクリユ, 6X16	1	LOWER	
11	09139-06042	スクリユ, 6X30	1	UPPER	
12	08319-31067	ナット	1		
13	69740-10D00	タンクアッシ, リヤリザーバ	1		0.3
14	59669-41C00	・キヤツフ	1		
15	59668-41C00	・フレート, タイヤフラム	1		
16	69689-49300	・スクリユ	2		
17	59667-49460	・タイヤフラム	1		
18-1	01517-06125	・ホルト	1	GSF250P/NP/ZP	
18-2	01550-06123	・ホルト	1	GSF250R/NR	
19	69731-10D00	ホース, リザーバタンク	1		0.3
20	09400-16306	クランプ	2		

GSF250R

FIG. 53A

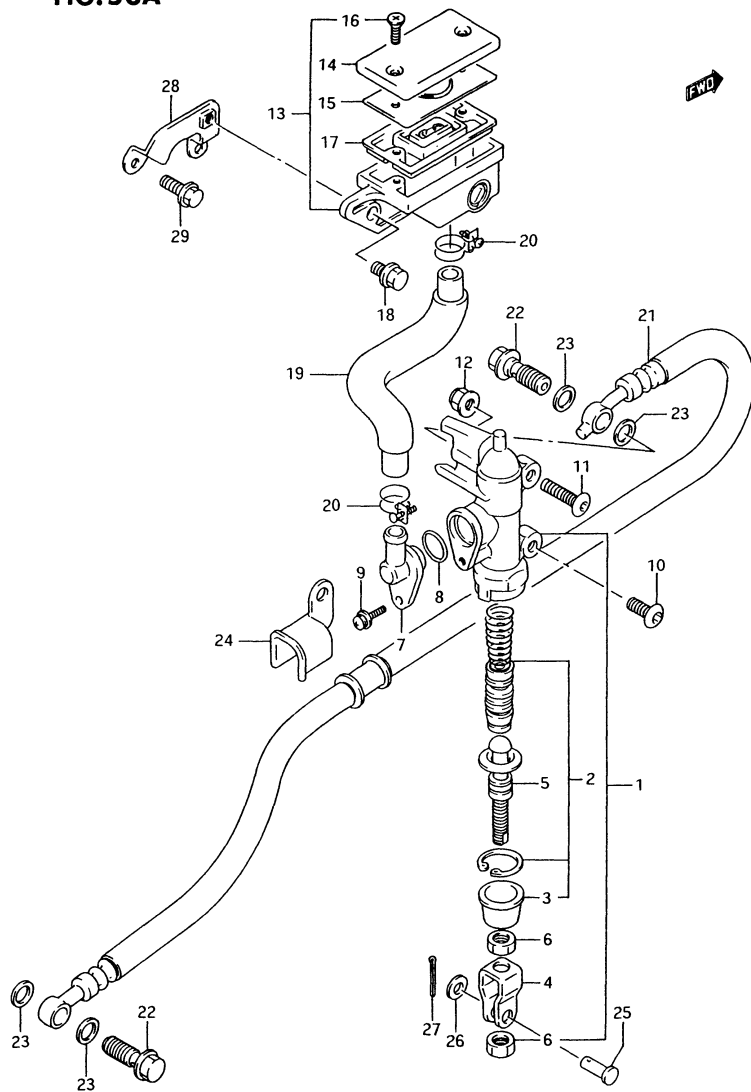

FIG. 53A (L-7) リヤ マスタ シリンダ (GSF250P/NP/ZP/R/NR)

見出番号	品番	品名	使用個数	備考	標準作業時間
21	69480-10D10	ホース, リヤフレキ	1		0.5
22-1	09360-10017	ユニオンホルト, 10X1.00X24	2	GSF250P/NP/ZP	
22-2	09360-10039	ユニオンホルト, 10X1.00X22	2	GSF250R/NR	
23	09161-10009	ワッシャ, 10X15X1.5	4		
24	69243-10D00	カイト, フレキホース	1		
25	09200-06037	ピオン	1		
26-1	08322-21067	ワッシャ	1	GSF250P/NP/ZP	
26-2	08322-01063	ワッシャ	1	GSF250R/NR	
27	04111-20158	コッタピオン	1		
28	69780-10D00	プレート, リヤリザーバタンク	1		
29-1	01517-06164	ホルト	2	GSF250P/NP/ZP	
29-2	01550-06163	ホルト	2	GSF250R/NR	

GSF250R

FIG.54

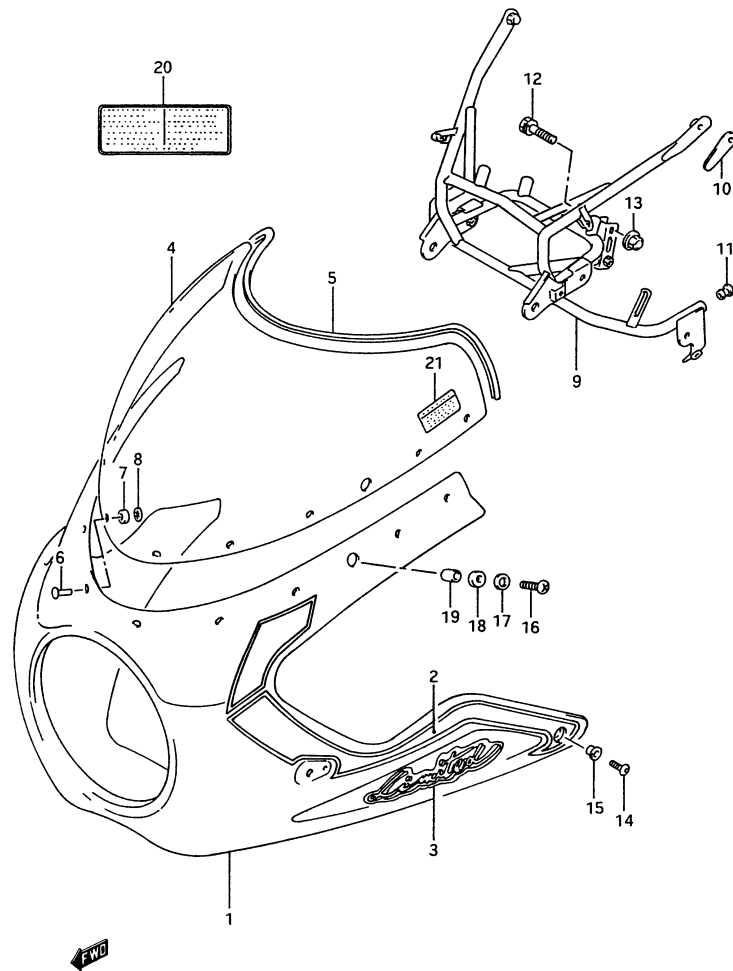

FIG. 54 (L-8) カウリング (GSF250ZM)

見出番号	品番	品名	使用個数	備考	標準作業時間
1-1	94401-11D00-00J	カウリングアツシ, ホット-レット	1		0.5
1-2	94401-11D00-13Z	カウリングアツシ, ホット-(フラック)	1		
2-1	68270-11D00-L38	・テフセット, カウリングアツハ	1	FOR 00J	
2-2	68270-11D00-L39	・テフセット, カウリングアツハ	1	FOR 13Z	
3-1	68131-10D30-L41	・エンブレム, カウリングアツハ	2	FOR 00J	
3-2	68131-10D30-L42	・エンブレム, カウリングアツハ	2	FOR 13Z	
4	94610-10D00	・ウイントスクリーンセット	1		0.5
5	94631-33C01	・モールドインク, ウイントスクリーン	1	L:700-565	
6	94616-22D00	・ピオン, ウイントスクリーン(4X11)	10		
7	09320-04007	・クツシヨソ, 4X13X1.0	10		
8	09148-04032	・ナツト	10		
9	94510-11D00	フレス, カウリング	1		0.7
10	94415-10D01	クツシヨソ, カウリングアツハインナ	2		
11	09250-08013	キヤツフ	2		
12	01137-08355	ホルト	2		
13	08313-21085	ナツト	1		
14	09139-06027	スクリエ, 6X12	2		
15	09161-06021	ワツシヤ	2		
16	02142-05257	スクリエ	2		
17	09160-05036	ワツシヤ, 5.5X14X1.2	2		
18	09320-07005	クツシヨソ	2		
19	09180-05018	スハ-サ, 5.2X8X10	2		
20	68319-10D01	ラハ-ル, コ-シヨソ(コ-ホルト)	1		
21	68612-11D00	ラハ-ル, カウリング	1		

FIG.54A(L-9) :  
GSF250ZP



FIG. 54A

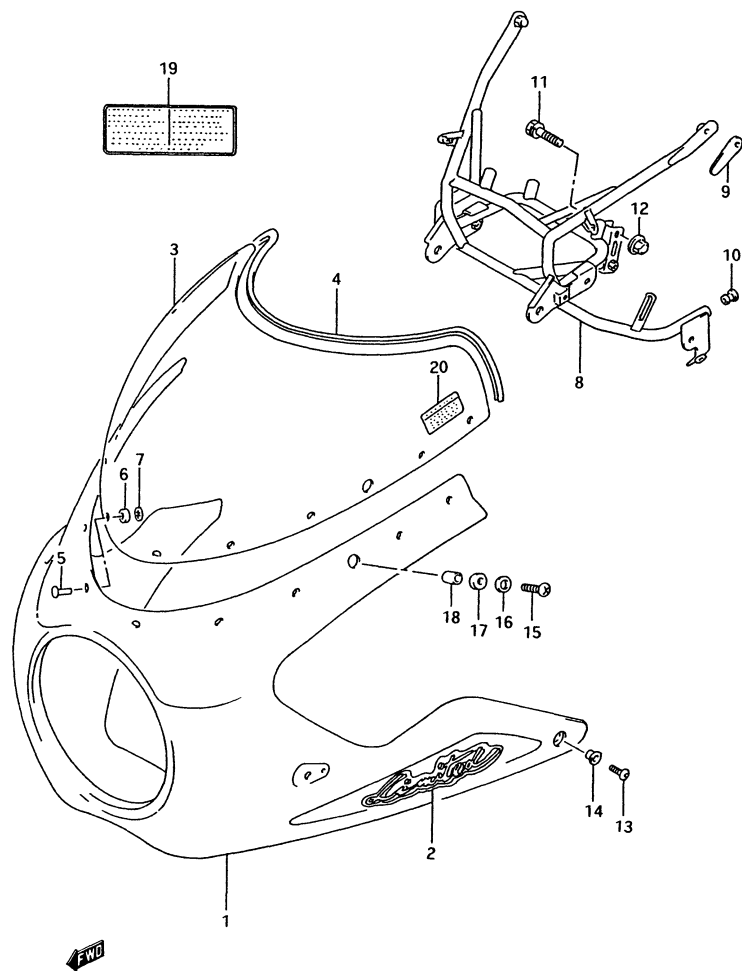

4

FIG. 54A (L-9) カウリング (GSF250ZP)

見出番号	品番	品名	使用個数	備考	標準作業時間
1	94401-11D00-1TY	カウリング`アツシ,ホ`ル(レット`)	1		0.5
2	68131-10D30-C5C	・エンブレム,カウリング`アツハ`	2		
3	94610-10D00	・ウイント`スクリーンセツト	1		0.5
4	94631-33C01	・モ`ル手`インク`,ウイント`スクリ`	1	L:700-565	
5	94616-22D00	・ピ`ン,ウイント`スクリーン(4X11`)	10		
6	09320-04007	・ワツシヨ`ン,4X13X1.0	10		
7	09148-04032	・ナツト	10		
8	94510-11D00	フ`レ-ス,カウリング`	1		0.7
9	94415-10D01	ワツシヨ`ン,カウリング`アツハ`インナ`	2		
10	09250-08013	キヤツフ`	2		
11	01570-08353	ホ`ルト	2		
12	08313-20083	ナツト	1		
13	09139-06027	スクリユ,6X12	2		
14	09161-06021	ワツシヤ	2		
15	02142-05257	スクリユ	2		
16	09160-05036	ワツシヤ,5.5X14X1.2	2		
17	09320-07005	ワツシヨ`ン	2		
18	09180-05018	スハ`-サ,5.2X8X10	2		
19	68319-10D02	ラハ`ル,コ-シヨ`ン(コ`-ルト)`	1		
20	68612-11D00	ラハ`ル,カウリング`	1		

## 品 番 索 引 表

1. 品番の左側に#印のあるものは**直送部品**を表わします。
2. 品番索引表に記載の希望小売価格(税抜き)は、1セット又は1個当りの**メーカー希望小売価格(税抜き)**です。

**消費税は別途申し受けますので御了承下さい。**

(1993年 10月現在)

注. (1) 希望小売価格(税抜き)欄に「OLD」記号が表示されている部品は、非取扱い又は代替品が出荷される部品です。

(2) 記載の希望小売価格(税抜き)は予告なしに変更する場合があります。

5

品番	希望小売価格 (税抜き)	FIG. NO.	品番	希望小売価格 (税抜き)	FIG. NO.
10000			12111-06C02-100	2,050	7 - 12
			12140-05C00	1,850	7 - 13
			12140-05C00-050	1,850	7 - 13
			12140-05C00-100	1,850	7 - 13
			12151-06C01	510	7 - 14
11100-11D00	60,200	2 - 1	12160-06C02	4,900	7 - 1
11100-11D10	60,200	2 - 1	12163-06C00	130	7 - 3
11115-06C70	600	2 - 2	12164-05C01-0A0	350	7 - 4
11141-06C01	1,000	2 - 6	12164-05C01-0B0	350	7 - 4
11171-11D01	7,050	1 - 1	12164-05C01-0C0	350	7 - 4
11171-11D10	7,200	1 - 1	12164-05C01-0D0	350	7 - 4
11173-05C00	1,650	1 - 2	12228-38411	190	7 - 8
11176-06C00	1,100	1 - 6	12228-38412	190	7 - 8
11177-11D00	130	1 - 7	12228-38413	190	7 - 8
11178-05C00	250	1 - 3	12228-38414	190	7 - 7
11210-11D10	33,800	3 - 1			7 - 8
11210-11D51	33,800	3 - 1	12228-38415	190	7 - 8
11241-06C00	330	3 - 5	12228-38416	190	7 - 8
11301-11821	68,800	4 - 1	12229-05C00-0A0	300	7 - 10
11301-11831	68,800	4 - 1	12229-05C00-0B0	300	7 - 10
11319-34200	100	4 - 27	12229-05C00-0C0	300	7 - 10
11329-38400	100	4 - 24	12229-05C00-0D0	300	7 - 10
11340-11D10	6,450	5 - 1	12229-38402-010	300	7 - 9
11340-45D00	6,900	5 - 1	12229-38402-020	300	7 - 9
11340-45D30	6,900	5 - 1	12229-38402-030	300	7 - 9
11351-11D10	5,700	5 - 12	12229-38402-040	300	7 - 9
11351-45D00	6,100	5 - 12	12600-05860	7,550	8 - 3
11361-11D10	4,250	5 - 17	12600-05861	7,550	8 - 3
11361-11D20	4,400	5 - 17	12611-38400	2,850	8 - 1
11381-11D10	1,950	5 - 9	12633-31000	280	8 - 6
11381-45D00	0LD	5 - 9	12649-11900	230	8 - 8
11401-11874	8,150	1 - 9	12710-06C01	12,200	9 - 1
11482-11000	410	5 - 2	12710-45D00	12,200	9 - 1
11483-11D00	350	5 - 13	12720-06C01	12,200	9 - 4
11489-11000	700	6 - 2	12720-45D00	12,200	9 - 4
11511-11D00	3,300	6 - 1	12741-05C00	2,100	9 - 2
11511-11D10	3,300	6 - 1	12751-05C00	2,100	9 - 5
11531-38400	430	4 - 19	12760-05C00	2,950	10 - 1
11611-11D00	260	2 - 23	12771-05C00	1,250	10 - 2
12000-05810	47,600	7 - 5	12782-26B00	1,000	10 - 3
12111-06C01	2,050	7 - 12	12800-05820	36,400	9 - 16
12111-06C01-050	2,050	7 - 12	12810-05C01	2,750	10 - 5
12111-06C01-100	2,050	7 - 12	12814-44101	170	10 - 6
12111-06C02	2,050	7 - 12	12830-31302	3,600	10 - 7
12111-06C02-050	2,050	7 - 12	12830-31311	3,600	10 - 7

品番	希望小売価格 (税抜き)	FIG. NO.	品番	希望小売価格 (税抜き)	FIG. NO.
12837-31320	100	10 - 9	13251-06C10	140	11 - 53
12839-38200	100	10 - 8	13258-06C00	290	11 - 46
12891-06C01	450	9 - 7	13267-11D00	950	12 - 29
12892-05C00-120	260	9 - 15	13267-44B00	140	12 - 25
12892-05C00-125	260	9 - 15	13268-47070	160	11 - 49
12892-05C00-130	260	9 - 15	13268-96110	110	12 - 27
12892-05C00-135	260	9 - 15	13271-28A10	250	12 - 31
12892-05C00-140	260	9 - 15	13271-44B00	140	12 - 26
12892-05C00-145	260	9 - 15	13274-84000	120	12 - 16
12892-05C00-150	260	9 - 15	13279-47070	440	11 - 50
12892-05C00-155	260	9 - 15	13291-29900	100	11 - 48
12892-05C00-160	260	9 - 15	13295-29900	130	11 - 47
12892-05C00-165	260	9 - 15	13331-06C00	170	12 - 2
12892-05C00-170	260	9 - 15	13331-06C10	140	11 - 29
12892-05C00-175	260	9 - 15	13331-06C20	230	11 - 37
12892-05C00-180	260	9 - 15	13331-06C30	170	12 - 18
12892-05C00-185	260	9 - 15	13374-44080	170	11 - 43
12892-05C00-190	260	9 - 15	13376-84110	300	11 - 38
12892-05C00-195	260	9 - 15	13382-42A00	110	11 - 23
12892-05C00-200	260	9 - 15	13383-11D00	440	11 - 26
12892-05C00-205	260	9 - 15	13386-04700	100	11 - 31
12892-05C00-210	260	9 - 15	13387-38210	190	11 - 25
12892-05C00-215	260	9 - 15	13387-47010	190	11 - 25
12892-05C00-220	260	9 - 15	13394-10010	130	11 - 24
12911-06C01	910	9 - 8	13411-32C00	690	11 - 41
12912-06C00	1,750	9 - 9	13413-06C00	1,100	12 - 4
12921-06C00	290	9 - 10	13413-06C10	1,100	12 - 8
12931-06C00	170	9 - 11	13417-06C00	260	11 - 22
12932-06C00	120	9 - 13	13417-09110	140	11 - 32
13111-06C01	630	2 - 15	13418-17C00	190	11 - 40
13120-06C01	670	2 - 16	13418-17C10	400	11 - 39
13201-11D01	26,800	11 - 1	13427-38300	100	12 - 30
13201-11D10	26,800	11 - 1	13432-47090	100	11 - 63
13202-11D01	26,800	11 - 2	13439-17C00	380	12 - 3
13202-11D10	26,800	11 - 2	13501-06C00	2,400	11 - 21
13203-11D01	26,800	11 - 3	13501-45D00	2,400	11 - 21
13203-11D10	26,800	11 - 3	13502-32C00	1,650	11 - 19
13204-11D01	26,800	11 - 4	13507-32C00	1,450	11 - 20
13204-11D10	26,800	11 - 4	13508-17C00	210	11 - 51
13220-06C10	1,750	11 - 35	13529-98010	100	12 - 33
13247-06C00	210	11 - 58	13550-11D00	1,650	11 - 13
13249-06C00	110	11 - 18	13550-11D10	1,650	11 - 17
13249-43200	100	11 - 59	13550-11D20	1,650	11 - 16
13250-06C00	1,500	11 - 42	13550-11D30	1,650	11 - 5
13251-06C00	230	11 - 27	13551-11D00	1,350	11 - 34

品番	希望小売価格 (税抜き)	FIG. NO.	品番	希望小売価格 (税抜き)	FIG. NO.
13551-11D10	1,350	11 - 34	13853-34C00	300	13 - 4
13553-06C00	450	11 - 7	13855-06C10	170	13 - 18
13553-06C10	450	11 - 12	13870-21428	490	13 - 9
13557-47070	110	11 - 8	13881-06C00	600	13 - 6
		11 - 8	13882-06C00	600	13 - 7
13573-06C00	290	11 - 11	14181-45D00	440	14 - 1
13573-06C10	370	12 - 7	14301-11D00	54,600	14 - 3
13573-32C10	390	11 - 10	14791-10D01	1,900	14 - 4
13574-28A00	140	11 - 61	16331-24D00	1,700	6 - 15
13574-32C10	140	11 - 62	16400-05C01	6,100	6 - 13
13602-06C00	OLD	12 - 1	16440-05C01	1,300	6 - 20
13602-06C10	290	12 - 9	16449-05A00	300	6 - 21
13602-06C30	140	11 - 30	16510-06C00	650	6 - 7
13602-34390	100	11 - 14	16512-11D10	1,650	6 - 10
13602-47190	140	11 - 55	16512-33321	1,650	6 - 10
13604-42A00	100	11 - 33	16518-45000	270	6 - 8
13607-06C10	100	12 - 23	16520-06C01	1,750	6 - 19
13612-06C00	510	12 - 15	#17129-50F10	30	16 - 16
13617-44080	100	11 - 9	17400-10D01	OLD	15 - 1
13624-06C00	910	12 - 10	17400-32C01	7,950	15 - 1
13627-06C00	2,300	11 - 56	17415-14300	170	15 - 11
13651-51010	160	11 - 54	17418-38400	230	15 - 8
13671-33600	170	11 - 52	17435-33400	210	15 - 9
13673-44B00	180	12 - 22	17451-38A00	990	15 - 7
13683-36A00	340	12 - 19	17461-38A00	170	15 - 5
13684-06C40	270	12 - 34	17470-46A00	1,200	15 - 4
13684-20C10	230	12 - 11	17491-16700	1,250	15 - 2
13684-20C20	780	12 - 12	17511-30B00	1,750	15 - 6
13684-40A00	370	12 - 20	17662-10D00	1,100	17 - 9
13685-06C00	1,200	12 - 14	17662-11D00	1,100	17 - 9
13685-06C10	1,200	12 - 13	17670-32C01	1,400	17 - 10
13685-32C00	450	12 - 21	17680-45C00	2,750	17 - 20
13685-44B00	450	12 - 28	#17702-05A00	140	16 - 18
13700-11D00	7,050	13 - 1	#17710-11D00	25,000	16 - 1
13700-11D01	7,050	13 - 1	#17730-12C00	OLD	17 - 1
13700-11D10	1,200	13 - 13	#17730-12C01	750	17 - 1
13721-06C10	350	13 - 14	17741-11D00	400	16 - 6
13721-32C00	120	13 - 22	17761-10D01	1,500	16 - 19
13760-11D00	140	13 - 20	17762-10D01	1,500	16 - 20
13780-06C01	1,800	13 - 2	#17770-11D00	2,430	16 - 15
13781-06C10	100	13 - 15	#17780-11D00	12,300	16 - 12
13824-00A00	100	13 - 10	17788-10D00	570	39 - 14
13824-48B10	110	13 - 17		39A- 14	
13827-38B00	OLD	13 - 10	17790-11D01	1,950	16 - 22
13853-11D10	300	13 - 16	#17791-06C00	2,800	17 - 2

品番	希望小売価格 (税抜き)	FIG. NO.	品番	希望小売価格 (税抜き)	FIG. NO.
17792-12C00	1,250	17 - 4	24310-24D10	4,100	19 - 18
17793-10D00	1,000	17 - 5	24321-24D10	4,000	19 - 20
#17820-11D00	1,000	16 - 13	24331-24D10	3,450	19 - 22
17851-10D00	550	17 - 12	24341-24D10	3,450	19 - 23
17852-10D00	850	17 - 13	24351-05C11	4,800	19 - 26
17854-11D00	510	17 - 15	24351-11D00	4,550	19 - 26
17855-11D00	430	17 - 16	24361-11D00	4,550	19 - 27
17858-06C00	850	15 - 16	24361-38A01	4,800	19 - 27
17910-10D00	3,600	17 - 21	24741-38A01	470	19 - 15
17932-82001	140	17 - 22	25211-38402	3,000	20 - 1
17933-82002	100	17 - 23	25221-38401	3,000	20 - 2
17981-11D00	OLD	17 - 26	25310-38403	6,400	20 - 4
17982-38A03	440	17 - 26	25322-31301	820	20 - 5
17992-10D00	120	16 - 24	25323-34201	330	20 - 6
			25324-34201	330	20 - 7
<b>20000</b>			25331-32C00	180	20 - 10
			25331-38400	OLD	20 - 10
			25341-38401	230	20 - 12
			25350-38400	510	20 - 15
			25381-37400	340	20 - 17
21200-11D00	12,800	18 - 1	25381-37401	340	20 - 17
21200-11D01	12,800	18 - 1	25411-33300	430	20 - 3
21251-43400	1,500	18 - 2	25411-33301	430	20 - 3
21410-06C01	3,200	18 - 6	25510-05C01	2,650	20 - 20
21413-06C00	100	18 - 8	25520-32C00	1,750	20 - 28
21441-13A01	1,050	18 - 10	25525-05A00	330	20 - 31
21451-19A00	490	18 - 11	25600-10D01	4,250	20 - 33
21451-28000	OLD	18 - 11	25652-20C00	190	20 - 34
21462-06C00	870	18 - 12	25671-36A00	120	20 - 24
23110-38400	1,000	18 - 18	27510-05C00	2,500	19 - 33
23111-08A00	440	18 - 19	27600-05C10-116	8,600	19 - 36
23117-38402	180	18 - 26			
23121-04A00	490	18 - 16			
23121-11401	OLD	18 - 16			
23200-38400	1,850	18 - 21			
24120-11D00	21,800	19 - 1			
24120-24D11	OLD	19 - 1			
24121-24D10	8,600	19 - 2			
24131-06C00	6,250	19 - 17			
24221-24D10	2,650	19 - 3			
24231-24D10	5,850	19 - 4	#31100-11D00	17,000	21 - 1
24251-05C10	4,800	19 - 5	#31130-32C10	300	21 - 5
24251-11D00	4,550	19 - 5	#31132-32C10	300	21 - 4
24260-11D00	4,550	19 - 8	#31133-32C10	200	21 - 6
24260-38401	4,800	19 - 8	#31134-32C10	10	21 - 7

5

5

品番	希望小売価格 (税抜)	FIG. NO.	品番	希望小売価格 (税抜)	FIG. NO.
#31135-32C10	60	21 - 8	#34111-10D00	1,100	26 - 2
#31150-06C00	2,200	21 - 14	#34111-22D00	550	26A- 11
#31156-38300	40	21 - 10	#34118-10D00	120	26 - 15
#31175-06C00	2,100	21 - 3	#34124-27A00	190	26A- 2
#31264-32C10	200	21 - 11	#34131-27A00	2,300	26A- 4
#31281-32C10	70	21 - 9	#34161-10D02	250	26 - 26
#31310-11D00	5,100	21 - 2	#34170-10D00	3,100	26 - 11
#31361-32C10	40	21 - 13	#34170-33D10	2,000	26A- 20
#31361-38300	40	21 - 12	#34181-22D00	30	26A- 14
31401-11D00	15,900	22 - 1	#34181-27A00	20	26A- 15
31402-05C00	17,000	22 - 2	#34183-10D00	30	26 - 5
31497-45000	100	22 - 5	#34185-14A00	50	26A- 18
31498-38400	100	22 - 7	#34189-12C10	60	26A- 17
31800-49100	3,100	25 - 1	#34189-27A00	80	26A- 12
31861-06C00	120	25 - 5	#34199-10D00	30	26 - 14
31861-10D10	280	25 - 6	#34199-22D00	30	26A- 13
32800-11D00	13,400	25 - 7	#34210-11D00	OLD	26 - 3
32900-11D00	21,500	23 - 1	#34210-11D01	13,000	26 - 3
32900-11D10	21,500	23 - 1	#34210-34D00	OLD	26A- 3
32930-10D00	350	23 - 4	#34210-34D01	13,000	26A- 3
33110-06C00	4,800	23 - 10	#34211-10D00	1,100	26 - 4
33120-06C00	3,300	23 - 11	#34257-22D00	1,400	26A- 10
33120-45D00	3,300	23 - 11	#34288-22D00	330	26A- 9
33410-11D00	4,800	25 - 13	#34299-22D00	30	26A- 19
33420-11D00	4,800	25 - 14	#34383-27A00	20	26A- 7
33510-05C00	OLD	25 - 17	#34414-16700	30	26A- 23
33510-11D00	1,200	25 - 17A	#34420-33D10	3,000	26A- 6
33541-48B00	170	25 - 18	34850-10D00	1,900	17 - 19
33542-24D00	160	25 - 19A	#34850-16701	1,300	17 - 19A
33542-38B00	100	25 - 19	34910-10D30	OLD	26A- 33
33543-05C00	170	25 - 20	34910-11D01	1,050	26 - 27
*33610-06C70	キヨクハ`イ	24 - 1	34938-10D00	290	26 - 29
33624-10D00	150	30A- 2	34938-10D21	350	26A- 37
33651-37000	260	23 - 2	34938-11D00	230	26 - 31
		24 - 3		26A- 35	
33652-11D00	120	24 - 2	#34950-11D00	1,400	26 - 19
33652-29100	OLD	23 - 2	#34950-33D10	2,100	26A- 8
		24 - 3	#34954-16730	40	26 - 25
		24 - 3		26A- 24	
33810-33D00	1,100	25 - 4	35100-01D20	12,500	27 - 1
33850-10D00	1,000	25 - 4	35100-10D30-999	8,600	27A- 1
33850-10D01	950	25 - 4	35111-01D20	2,050	27 - 2
33860-10D00	750	24 - 4			27A- 2
#34110-11D00	6,900	26 - 1	35121-10D30	4,850	27A- 4
#34110-34D00	6,900	26A- 1	35121-34300	4,850	27 - 4

品番	希望小売価格 (税抜)	FIG. NO.	品番	希望小売価格 (税抜)	FIG. NO.
35127-10D20	470	27A- 3	36610-11D00	OLD	30 - 1
35127-45030	470	27 - 3	36610-11D10	13,700	30 - 1
35130-45030	960	27 - 5	36610-11D50	OLD	30A- 1
35136-34400	330	27 - 7	36610-11D60	11,000	30A- 1
35151-45030	140	27 - 10	36611-38A00	430	30 - 1A
		27A- 6			30A- 3
35152-15611	120	27 - 12	36618-30610	300	30A- 7
		27A- 8	36740-34C01	1,400	30 - 4
35154-31900	130	27 - 11			30A- 8
		27A- 7	36851-02900	220	30A- 11
35173-20A01	570	27A- 5	36851-11D00	230	30 - 7
35173-45000	500	27 - 8	36851-11D10	230	30A- 11
35181-15611	110	27 - 13	37000-11820	11,100	30 - 8
		27A- 9	37100-10876	OLD	30 - 8
35601-10D00	3,200	28 - 1	37100-17C02	OLD	30 - 9
35601-11D00	3,250	28 - 1	37100-33D00	OLD	30A- 13
35601-11D20	3,250	28 - 1	37100-45C00	OLD	30 - 9
35602-10D00	3,200	28 - 1	37100-45C01	5,800	30 - 9
35602-11D00	3,250	28 - 1	37101-11820	OLD	30A- 12
35602-11D20	3,250	28 - 1	37101-11830	11,100	30 - 8
35603-10D00	3,200	28 - 1	37146-03A80	OLD	30A- 24
		28 - 5	37146-26D10	1,200	30 - 20
35603-11D00	3,250	28 - 5	37200-10D01	4,550	44 - 2
35604-10D00	3,200	28 - 1	37200-17C02	4,100	44 - 2
		28 - 5	37200-17C32	4,000	44A- 2
35604-11D00	3,250	28 - 5	37200-45C21	4,550	44A- 2
35612-10D00	400	28 - 2	37400-01D00	4,550	44 - 22
		28 - 6			44A- 22
35612-37D00	410	28 - 2	37400-32B00	4,550	44 - 22
		28 - 6			44A- 22
35710-10D00	4,650	29 - 1	37481-30B00	660	44 - 24
35712-10D00	1,850	29 - 2			44A- 24
35713-38B30	190	29 - 3	37482-30B00	100	44 - 25
35723-38B30	100	29 - 4			44A- 25
35733-10D00	120	29 - 6	37483-30B00	100	44 - 26
35970-00A21	530	29 - 11			44A- 26
36118-01D20	340	27 - 17	37486-30B00	180	44 - 27
#36300-10830	400	26 - 9			44A- 27
#36380-10D00	7,200	26 - 6	37720-11D00	OLD	20 - 36
36380-33C00	4,100	26A- 26	37720-32C00	1,500	20 - 36
#36381-10D00	400	26 - 8	37740-11D00	950	30 - 11
36382-22D00	230	26A- 29			30A- 15
#36383-10D00	700	26 - 12	#37820-33D00	780	4 - 32
#36393-10D00	1,100	26 - 7	37840-11D00	2,750	30 - 15
36394-33C00	2,150	26A- 27			30A- 19

品番	希望小売価格 (税抜き)	FIG. NO.	品番	希望小売価格 (税抜き)	FIG. NO.
38500-11D00	2,650	30 - 17	42310-10D00-15C	2,950	32 - 7
		30A- 21	42310-10D00-28C	2,950	32 - 7
#38610-10D00	1,300	28 - 11	42310-10D10	2,950	32A- 7
#38610-47D00	1,450	28 - 11	42310-10D10-019	2,950	32 - 7
38740-24B10	OLD	30 - 19	42330-10D00-0FK	1,750	32 - 12
		30A- 23	42330-10D00-0FP	1,750	32 - 12
			42330-10D00-0NH	1,750	32 - 12
			42330-10D00-019	OLD	32 - 12
			42330-10D00-15C	1,750	32 - 12
			42330-10D00-28C	1,750	32 - 12
<b>40000</b>			42330-10D01-019	1,750	32 - 12
			42330-10D10-019	1,750	32 - 12
			42330-10D11	1,750	32A- 12
			43110-10D00	4,100	32 - 14
					32A- 14
41100-11D01-0FK	81,300	31 - 1	43130-24A00	OLD	42 - 11
41100-11D01-0NH	81,300	31 - 1			51 - 26
41100-11D01-019	81,300	31 - 1	43213-17C01	130	33 - 6
41100-11D01-15C	81,300	31 - 1	43251-10D00	120	30 - 12
41100-11D01-28C	81,300	31 - 1			30A- 16
41100-11D03-019	81,300	31 - 1	43511-10D00	2,100	33 - 1
41100-11D03-1UG	81,300	31 - 1	43511-40C00	2,000	33 - 9
41100-11D03-1VF	81,300	31 - 1	43521-10D00	2,100	33 - 2
		31A- 1	43521-40C00	2,000	33 - 10
41100-11D03-19A	81,300	31A- 1	43530-11D00	3,300	33 - 5
41100-11D03-33J	81,300	31A- 1	43550-40C11	550	33 - 16
41100-11D03-34R	81,300	31 - 1			33 - 29
		31A- 1	43560-32C00	130	32 - 16
41100-11D10-0FP	81,300	31 - 1			32A- 16
41100-11D10-13Z	81,300	31 - 1	43571-11D00	510	33 - 6
41100-11D12-1UG	81,300	31 - 1	43581-11D00	510	33 - 6
41191-11D00	430	31 - 6	43600-10D00	6,850	33 - 19
		31A- 3	43610-40C00	2,850	33 - 23
41540-10D00	2,150	24 - 5	43620-40C00	2,850	33 - 23
41540-10D02	2,100	24 - 5	43642-40C00	180	33 - 24
41560-11D01	410	25 - 9	43700-10D00	6,850	33 - 20
41570-19C00	130	25 - 11	43811-10D00	3,700	33 - 21
41888-10D00	210	31 - 4	43821-10D00	3,700	33 - 22
41991-10D00	480	31 - 2	44100-11D00-0FK	31,600	34 - 1
42100-11D00	4,650	32 - 1	44100-11D00-019	31,600	34 - 1
		32A- 1	44100-11D00-07P	31,600	34 - 1
42310-10D00-0FK	2,950	32 - 7	44100-11D00-1TY	31,600	34 - 1
42310-10D00-0FP	2,950	32 - 7	44100-11D00-1UH	31,600	34 - 1
42310-10D00-0NH	2,950	32 - 7			34B- 1
42310-10D00-019	2,950	32 - 7	44100-11D00-15C	31,600	34 - 1

品番	希望小売価格 (税抜き)	FIG. NO.	品番	希望小売価格 (税抜き)	FIG. NO.
44100-11D00-15H	31,600	34 - 1			37B- 15
44100-11D00-19A	31,600	34B- 1			37C- 15
44100-11D00-2DX	31,600	34 - 1	47100-10D10-00J	10,600	37A- 1
44100-11D00-33J	31,600	34B- 1	47100-10D10-13Z	10,600	37A- 1
44100-11D00-34R	31,600	34 - 1	47100-11D00-0FK	11,000	37 - 1
		34B- 1	47100-11D00-019	11,000	37 - 1
44100-11D10-00J	31,600	34A- 1	47100-11D00-07P	11,000	37 - 1
44100-11D10-13Z	31,600	34A- 1	47100-11D00-1TY	11,000	37B- 1
44201-01831	6,550	34 - 3	47100-11D00-1UH	11,000	37B- 1
		34A- 4			
		34B- 3			37C- 1
44300-11D00	3,900	35 - 1	47100-11D00-15C	11,000	37 - 1
44348-49170	190	35 - 1A	47100-11D00-15H	11,000	37 - 1
44511-34A00	280	34 - 5	47100-11D00-19A	11,000	37C- 1
		34A- 6	47100-11D00-33J	11,000	37C- 1
44530-10D00	570	34B- 5	47100-11D00-34R	11,000	37B- 1
		34 - 7			37C- 1
		34A- 8	47111-10D00-0FK	7,350	37 - 2
44545-10D02	150	34B- 7	47111-10D00-00J	7,350	37A- 2
		34 - 6	47111-10D00-019	7,350	37 - 2
		34A- 7			37B- 2
44576-10D00	160	34B- 6	47111-10D00-07P	7,350	37 - 2
		24 - 10	47111-10D00-1TY	7,350	37B- 2
		34 - 18	47111-10D00-1UH	7,350	37B- 2
		34B- 17			37C- 2
45100-10D00-6BY	OLD	36 - 1	47111-10D00-13Z	7,350	37A- 2
45100-10D01-6BY	8,050	36 - 1	47111-10D00-15C	7,350	37 - 2
45100-10D10-J08	8,050	36 - 1	47111-10D00-15H	7,350	37 - 2
45149-04A00	100	37 - 13	47111-10D00-19A	7,350	37C- 2
		37B- 13	47111-10D00-33J	7,350	37C- 2
		37C- 13	47111-10D00-34R	7,350	37B- 2
45149-31300	230	36 - 3			37C- 2
45180-10D00-6BY	570	36 - 10	47161-10D00	120	37 - 11
45180-10D00-6LP	570	36 - 10			37A- 12
45220-10D00	1,950	36 - 4			37B- 11
45288-10D00	370	36 - 6			37C- 11
45300-10D00-6BY	6,000	36 - 9	47170-10D01	OLD	50 - 4
45300-10D40-J08	6,000	36 - 9	47170-10D03	1,000	50 - 4
45326-04A00	100	37 - 14	47211-10D00-0FK	7,350	37 - 3
		37A- 14	47211-10D00-00J	7,350	37A- 3
		37A- 15			
		37B- 14	47211-10D00-019	7,350	37 - 3
		37C- 14			37B- 3
45537-04A00	100	37 - 15	47211-10D00-07P	7,350	37 - 3
		37A- 16	47211-10D00-1TY	7,350	37B- 3
			47211-10D00-1UH	7,350	37B- 3

5

5

品番	希望小売価格 (税抜き)	FIG. NO.	品番	希望小売価格 (税抜き)	FIG. NO.
47211-10D00-1UH	7,350	37C- 3	47500-11D00-K82	4,000	37A- 19
47211-10D00-13Z	7,350	37A- 3	47510-11D00-A6K	2,750	37B- 18
47211-10D00-15C	7,350	37 - 3	47510-11D00-A7M	2,750	37B- 18
47211-10D00-15H	7,350	37 - 3			37C- 18
47211-10D00-19A	7,350	37C- 3	47510-11D00-C8J	2,750	37B- 18
47211-10D00-33J	7,350	37C- 3			37C- 18
47211-10D00-34R	7,350	37B- 3	47510-11D00-J73	2,750	37 - 18
		37C- 3	47510-11D00-019	OLD	37 - 18
47261-48B00	230	31 - 5	47510-11D00-07P	OLD	37 - 18
		31A- 2	47510-11D00-15C	OLD	37 - 18
47311-10D00-0FK	880	37 - 4	47510-11D00-2WA	2,750	37 - 18
47311-10D00-00J	880	37A- 6	47510-11D00-3DC	2,750	37C- 18
47311-10D00-019	880	37 - 4	47510-11D00-7TL	2,750	37C- 18
		37B- 4	47510-11D00-87N	2,750	37B- 18
47311-10D00-07P	880	37 - 4	47512-10D00	100	37 - 21
47311-10D00-1TY	880	37B- 4			37 - 25
47311-10D00-1UH	880	37B- 4			37A- 23
		37C- 4			37A- 28
47311-10D00-13Z	880	37A- 6			37B- 21
47311-10D00-15C	880	37 - 4			37B- 25
47311-10D00-15H	880	37 - 4			37C- 21
47311-10D00-19A	880	37C- 4	47513-10D00	230	37C- 25
47311-10D00-33J	880	37C- 4			37 - 19
47311-10D00-34R	880	37B- 4			37 - 23
		37C- 4			37A- 21
47315-10D00	100	37 - 8			37A- 26
		37A- 10			37B- 19
		37B- 8			37B- 23
		37C- 8			37C- 19
47411-10D00-0FK	880	37 - 5			37C- 23
47411-10D00-00J	880	37A- 7	47600-11D00-H77	3,450	37A- 24
47411-10D00-019	880	37 - 5	47600-11D00-K82	3,450	37A- 24
		37B- 5	47610-11D00-A6K	2,750	37B- 22
47411-10D00-07P	880	37 - 5	47610-11D00-A7M	2,750	37B- 22
47411-10D00-1TY	880	37B- 5			37C- 22
47411-10D00-1UH	880	37B- 5	47610-11D00-C8J	2,750	37B- 22
		37C- 5			37C- 22
47411-10D00-13Z	880	37A- 7	47610-11D00-J73	2,750	37 - 22
47411-10D00-15C	880	37 - 5	47610-11D00-019	OLD	37 - 22
47411-10D00-15H	880	37 - 5	47610-11D00-07P	OLD	37 - 22
47411-10D00-19A	880	37C- 5	47610-11D00-15C	OLD	37 - 22
47411-10D00-33J	880	37C- 5	47610-11D00-2WA	2,750	37 - 22
47411-10D00-34R	880	37B- 5	47610-11D00-3DC	2,750	37C- 22
		37C- 5	47610-11D00-7TL	2,750	37C- 22
47500-11D00-H77	4,000	37A- 19	47610-11D00-87N	2,750	37B- 22

品番	希望小売価格 (税抜き)	FIG. NO.	品番	希望小売価格 (税抜き)	FIG. NO.	
50000			51177-06C00	390	38 - 12	
			51195-06C00	510	38A- 12	
			51196-06C00	210	38 - 8	
51103-11D00			51311-10D00	6,700	38A- 13	
			51103-11D10	25,900	39 - 10	
			51103-11D20	23,200	39A- 10	
51104-11D00			51311-11D10	6,700	39A- 10	
			51104-11D01	25,700	38 - 20	
			51104-11D11	25,900	38A- 20	
51104-11D20			51353-24B00	820	39 - 13	
			51110-11D00	10,100	39A- 13	
			51356-06C00	280	39 - 12	
51110-11D10			51356-10D03	280	39A- 12	
			51117-06C10	OLD	280	39 - 12
			51121-28C00	390	38A- 21	
51130-11D00			51410-10DB2	12,000	39 - 1	
			51130-11D20	11,000	39A- 1	
			51130-11D01	11,000	38 - 10	
51140-11D01			51410-10D01-0FP	OLD	39 - 1	
			51140-11D20	11,000	38A- 10	
			51146-06C00	1,400	38 - 1	
51147-16510			51530-10D00	2,150	39 - 7	
			51540-10D00	2,150	39A- 7	
			51553-38C00	120	39 - 8	
51148-41310			51553-38C00	120	39A- 8	
			51148-41310	100	39 - 9	
			51153-06C00	570	39A- 9	
51156-49440			51631-28000	430	39 - 6	
			51156-49440	120	39 - 6	
			51158-05A00	160	39A- 6	
51167-28C00			51643-40502	370	39 - 5	
			51167-28C00	370	39 - 5	
			51167-28C00	370	38 - 5	
51171-11D00			51643-49002	370	39A- 5	
			51171-11D20	980	39 - 5	
			51172-06C00	330	39A- 5	
51173-06C00			51810-01D01	4,400	39 - 4	
			51173-06C00	360	38A- 4	
			51173-06C00	360	38 - 4	
51176-10D01			51810-01D41	4,400	40 - 1	
			51176-10D10	280	40A- 1	
			51176-11D20	270	40 - 12	
51176-11D00			51815-06C00	350	40 - 1	
			51176-11D00	170	40 - 12	
			51176-11D00	170	40 - 10	
51176-11D10			51817-01D00	350	40B- 10	
			51176-11D10	280	40 - 10	
			51176-11D20	270	40B- 10	
51176-11D20			51817-01D00	350	40 - 1A	
			51176-11D20	270	40A- 2	
			51176-11D20	270	40B- 2	
51176-11D00			51851-10D00	1,450	40 - 2	
			51176-11D00	170	40 - 2	
			51176-11D00	170	40B- 3	
51176-11D10			51861-10D00	1,450	40 - 3	
			51176-11D10	280	40 - 3	
			51176-11D20	270	40 - 3	

品番	希望小売価格 (税抜き)	FIG. NO.	品番	希望小売価格 (税抜き)	FIG. NO.
51861-10D00	1,450	40B- 4			43A- 2
53110-10D00-00J	6,050	41 - 9			43D- 2
53110-10D00-13Z	6,050	41 - 9	56200-10811	1,250	43 - 6
53111-10D00-0FK	6,450	41 - 1			43D- 6
53111-10D00-019	6,450	41 - 1	56200-10830	1,250	43B- 2
53111-10D00-07P	6,450	41 - 1	56200-11820	1,050	43A- 6
53111-10D00-1TY	6,450	41 - 1			43D- 6
53111-10D00-1UH	6,450	41 - 1	56200-27810	0LD	43 - 6
53111-10D00-15C	6,450	41 - 1	56200-27822	1,200	43C- 2
53111-10D00-15H	6,450	41 - 1	56200-27823	1,200	43C- 2
53111-10D00-19A	6,500	41 - 1	56211-10DE0-0FP	800	39A- 16
53111-10D00-33J	6,450	41 - 1	56211-11D10-0FP	420	39A- 15
53111-10D00-34R	6,450	41 - 1	56271-49400	610	43 - 9
53114-10D01	1,500	41 - 4			43A- 9
53145-17C11	110	41 - 2			43B- 5
54111-34C10-0FP	38,200	42 - 1			43C- 5
		42 - 1			43D- 9
54111-34C10-14L	38,200	42 - 1	56272-44500	160	43B- 6
54111-34C10-23S	38,200	42 - 1			43C- 6
54111-34C10-291	38,200	42 - 1	56274-05350	0LD	43 - 8
54111-34C10-35B	38,200	42 - 1			43A- 8
54600-01D01	3,450	42 - 6			43C- 4
54711-45C00	1,850	42 - 4			43D- 8
54740-11D00	450	42 - 5	56274-12C00	570	43 - 8
54871-38C00-0SE	450	42 - 9			43B- 4
54871-38C00-019	450	42 - 9	56274-31300	570	43B- 8
54871-38C00-1AJ	450	42 - 9			43A- 8
54871-38C00-14L	450	42 - 9			43C- 4
*55110-11D00	0LD	42 - 10	56275-34400	100	43 - 10
55411-00A00	160	42 - 12			43A- 10
55412-00A01	140	51 - 27			43B- 7
		42 - 12			43C- 7
		51 - 27			43D- 10
55413-00A01	140	42 - 12	56500-10D01	2,400	43 - 11
		51 - 27			43A- 11
56111-10D03	7,550	43 - 1			43B- 9
		43D- 1			43C- 9
56111-10D32	2,850	43C- 1	56500-11D50	2,650	43D- 11
56111-10D50	7,600	43 - 1	56600-10D01	2,400	43 - 12
		43A- 1			43A- 12
56111-11D02		43D- 1			43B- 10
56151-10D02	2,850	43B- 1			43C- 10
	7,550	43 - 2	56600-11D50	2,650	43D- 12
		43D- 2	57110-22D01	1,100	44A- 1
56151-10D50	7,600	43 - 2	57110-34310	1,100	44 - 1

品番	希望小売価格 (税抜き)	FIG. NO.	品番	希望小売価格 (税抜き)	FIG. NO.
57110-49501	1,200	44 - 1			43A- 15
57211-22D00	450	44A- 13	58410-11D10	910	43B- 13
57211-34310	450	44 - 13	58410-11D20	910	43D- 16
57211-49500	450	44 - 13	58410-11D30	910	43C- 13
57420-32C00	1,200	44 - 4	58621-10D00	160	43 - 16
57430-32C00	910	44A- 4			43A- 16
		44 - 5			43C- 14
57431-17C00	230	44A- 5	58621-11D00	300	43B- 14
		44 - 9	58621-21203	300	41 - 8
		44A- 9	59100-01820	3,900	45 - 6
57431-33450	0LD	44 - 16	59100-01830	4,250	45 - 1
		44A- 16	59107-04A00	180	45 - 4
57437-32C00	180	44 - 7	59107-18410	190	52 - 2
		44A- 7			52A- 2
57438-32C00	130	44 - 6	59107-39100	300	45 - 2
57441-11010	190	44A- 6	59108-04A00	180	45 - 5
		44 - 18	59108-16700	190	52 - 3
		44A- 18	59108-36A00	300	45 - 3
57442-11010	110	44 - 19	59112-44B00	300	45 - 8
		44A- 19	59113-01D00	300	45 - 9
57460-17C00	750	44 - 11	59115-01D00	400	45 - 7
		44A- 11	59116-01D00	170	45 - 10
57465-17C00	100	44 - 12	59121-18410	390	45 - 12
		44A- 12			52 - 11
57500-10D01	2,300	44 - 14			52A- 11
		44A- 14	59122-18410	190	45 - 13
57500-10D80	2,300	44 - 14			52 - 12
		44A- 14			52A- 12
57531-14A00	120	44A- 16	59143-16700	160	52 - 7
57620-27A31	1,200	44 - 15			52A- 7
57661-31000	190	44A- 15	59145-16700	130	52 - 6
57661-45C00	270	44 - 29			52A- 6
		44 - 30	59150-01D00	3,200	45 - 11
		44A- 29	59151-16701	500	52 - 10
58200-11D00	1,200	43 - 13			52A- 10
58200-11D11	1,200	43A- 13	59220-01D20	0LD	42 - 7
58200-11D20	1,200	43B- 11	59220-01D21	16,300	42 - 7
58200-11D30	1,200	43D- 14	59268-01D10	140	46 - 8
58300-11D00	1,100	43C- 11	59300-11D00	19,800	45
		43 - 14	59371-33410	250	52 - 13
58300-11D10	1,450	43A- 14			52A- 13
58300-11D20	1,450	43B- 12	59440-11D00	2,850	46 - 5
58300-11D30	1,450	43D- 15	59480-10D00	2,750	46 - 4
58410-11D00	910	43C- 12	59480-10D20	2,300	46 - 4
		43 - 15	59480-10D41	2,300	46 - 4

5



5

品番	希望小売価格 (税抜き)	FIG. NO.	品番	希望小売価格 (税抜き)	FIG. NO.
59480-11D00	2,750	46 - 4	61000-10D01-15C	OLD	48 - 1
59491-12C00	1,400	46 - 6	61000-10D01-28C	17,900	48 - 1
59600-36820	1,900	47 - 1	61000-10D10-019	17,900	48 - 1
		47A- 1	61000-10D10-1UG	17,900	48 - 1
		47B- 1			48 - 1
59600-38C00	9,600	47	61000-10D10-1VF	17,900	48 - 1
		47A			48A- 1
59600-38C10	11,800	47B	61000-10D10-19A	17,900	48A- 1
59600-45C10	12,400	47	61000-10D10-33J	17,900	48A- 1
		47A	61000-10D10-34R	17,900	48 - 1
59664-48B00	230	47 - 8			48A- 1
		47A- 8	61211-06C01	1,800	48 - 8
		47B- 7			48A- 8
59667-49460	880	47 - 2	61251-17C00	450	48 - 5
		47A- 2			48A- 5
		47B- 2	61262-10D00	230	48 - 7
		53 - 16			48A- 7
		53A- 17	61273-10D01	950	48 - 11
59668-41C00	230	47A- 9			48A- 11
		47B- 8	61410-10D00	700	51 - 22
59669-34C00	OLD	53A- 15	61420-10D00	470	51 - 23
		47 - 3	62100-11D01	OLD	49 - 13
		47B- 3	62100-11D02	14,600	49 - 13
		53 - 14	62100-11D10	OLD	49 - 13
59669-41C00	800	47A- 3	62100-11D11	14,600	49 - 13
		47B- 3	62600-33871	9,100	49 - 1
		53A- 14	62641-32C10	570	49 - 10
59671-19B00	410	47B- 5	62668-30B00	230	49 - 6
59671-44300	410	47 - 5	62684-05C00	350	49 - 5
		47A- 5	62684-40A10	370	49 - 9
59675-19C00	120	47 - 6	63110-10D01	4,550	50 - 1
		47A- 6	63113-10D00	2,350	50 - 2
		47B- 6	63410-10D00	1,400	50 - 3
59675-19C10	150	47 - 7	63411-42A00	350	48 - 19
		47A- 7			48A- 19
			63460-10D00	690	50 - 15
			64111-10D00-0FP	40,300	51 - 1
					51 - 1
			64111-10D00-14L	40,500	51 - 1
			64111-10D00-23S	40,500	51 - 1
<b>60000</b>					
61000-10D01-0FK	17,900	48 - 1	64111-10D00-291	40,500	51 - 1
61000-10D01-0FP	OLD	48 - 1	64111-10D00-35B	40,500	51 - 1
61000-10D01-0NH	OLD	48 - 1	64310-10D00-0FK	OLD	48 - 14
61000-10D01-019	OLD	48 - 1	64310-10D00-0FP	OLD	48 - 14
61000-10D01-13Z	OLD	48 - 1	64310-10D00-0NH	910	48 - 14

品番	希望小売価格 (税抜き)	FIG. NO.	品番	希望小売価格 (税抜き)	FIG. NO.
64310-10D00-019	910	48 - 14	68131-11D00-K18	670	37 - 9
		48 - 14	68131-11D00-3UJ	670	37 - 9
		48 - 14			37B- 9
		48 - 14	68131-11D00-3WP	670	37 - 9
		48A- 14	68140-10D00-L38	2,150	37A- 5
64310-10D00-15C	OLD	48 - 14	68140-10D00-L39	2,150	37A- 5
64310-10D00-28C	OLD	48 - 14	68150-10D01-L38	590	41 - 10
64511-11D00	OLD	51 - 19	68150-10D01-L39	590	41 - 10
64511-11D01	4,200	51 - 19	68241-11D00	370	34 - 17
64611-17C01	7,100	51 - 6			34A- 3
64651-32C00	430	51 - 7			34B- 16
64711-44B01	1,900	51 - 8	68270-11D00-L38	5,200	54 - 2
64733-10D00	580	51 - 9	68270-11000-L39	5,200	54 - 2
64740-19C00	500	51 - 5	68319-10D01	OLD	34 - 16
64751-34C00	300	51 - 10			54 - 20
*65110-11D00	¥3070	51 - 25	68319-10D02	120	50 - 29
68110-11D00-L36	3,150	34A- 2			54A- 19
68110-11D00-L37	3,150	34A- 2	68332-11D00	150	50 - 30
68111-11D00-AE6	630	34B- 2	68612-11D00	100	54 - 21
68111-11D00-AE7	630	34B- 2			54A- 20
68111-11D00-B3K	630	34 - 2	68730-11D00-L38	860	37A- 20
68111-11D00-B3L	630	34 - 2	68730-11D00-L39	860	37A- 20
		34B- 2	68740-11D00-L38	860	37A- 25
68111-11D00-C5D	630	34 - 2	68740-11D00-L39	860	37A- 25
68111-11D00-C8Y	630	34 - 2	69100-05C20	OLD	52
		34B- 2	69100-05C22	17,000	52A
68111-11D00-C92	630	34 - 2	69100-27820	2,300	52 - 1
68111-11D00-K15	630	34 - 2	69100-32810	6,250	52A- 1
68111-11D00-K17	630	34 - 2	69107-34200	340	52 - 4
68111-11D00-3UF	630	34 - 2			52A- 4
68111-11D00-3UH	630	34 - 2	69108-32B00	230	52A- 3
68130-10D00-L38	2,150	37A- 4	69130-05C20	2,600	52 - 5
68130-10D00-L39	2,150	37A- 4			52A- 5
68131-10D30-C5C	670	54A- 2	69141-45000	170	52 - 8
68131-10D30-L41	670	54 - 3			52A- 8
68131-10D30-L42	670	54 - 3	69142-45000	170	52 - 9
68131-11D00-AE6	670	37C- 9			52A- 9
68131-11D00-AE7	670	37C- 9	69211-01D00	12,600	51 - 2
68131-11D00-B3J	670	37B- 9	69243-10D00	140	53 - 23
68131-11D00-B3M	670	37B- 9			53A- 24
		37C- 9	69480-10D00	2,850	53 - 20
68131-11D00-C8Y	670	37B- 9	69480-10D10	2,850	53A- 21
		37C- 9	69600-04820	1,600	53 - 2
68131-11D00-C93	670	37 - 9			53A- 2
68131-11D00-K16	670	37 - 9	69600-10D01	9,600	53 - 1

品番	希望小売価格 (税抜き)	FIG. NO.	品番	希望小売価格 (税抜き)	FIG. NO.	
69600-10D01	9,600	53A- 1	95700-10832	OLD	36 - 13	
69670-10D01	590	53 - 5	95700-10833	1,850	36 - 13	
69672-05A00	300	53A- 5	99000-69491	5,900	9 - 17	
		53 - 7				
		53A- 7				
69686-34200	100	53 - 8	00000			
		53A- 8				
69689-49300	100	47 - 4				
		47A- 4				
		47B- 4				
69691-00A00	170	53 - 15	01107-06125	50	30A- 5	
		53A- 16	01107-06127	OLD	18 - 27	
		53 - 3	01107-06205	50	44 - 20	
		53A- 3		44A- 20		
69692-27A30	450	53 - 4	01107-06207	OLD	20 - 29	
69693-05A00	100	53A- 4			21 - 15	
		53 - 6	01107-06305	50	26 - 20	
		53A- 6	01107-06307	OLD	26 - 20	
69721-43400	1,750	51 - 4	01107-08805	OLD	4 - 15	
69731-10D00	450	53 - 18	01114-06125	OLD	26 - 30	
69740-10D00	2,400	53A- 19	01117-06128	OLD	26 - 30	
		53 - 13	01117-06165	OLD	30 - 18	
		53A- 13		30A- 22		
69780-10D00	230	53 - 27	01127-08305	OLD	40 - 13	
		53A- 28	01137-08355	70	54 - 12	
90000			01174-06356	60	25 - 15	
			01174-06505	OLD	40 - 14	
			01234-06258	70	40 - 8	
			01421-06208	70	6 - 11	
			01500-06123	50	18 - 27	
94401-11D00-00J	137,000	54 - 1	01500-06203	50	21 - 15	
94401-11D00-11Y	137,000	54A- 1	01500-06207	50	20 - 29	
94401-11D00-13Z	137,000	54 - 1	01500-06303	50	26 - 20	
94415-10D01	230	54 - 10	01500-08803	100	4 - 15	
		54A- 9	01517-06108	OLD	17 - 6	
94510-11D00	9,500	54 - 9	01517-06125	50	16 - 7	
		54A- 8			34 - 8	
94610-10D00	13,700	54 - 4			34A- 9	
		54A- 3			46 - 9	
94616-22D00	100	54 - 6			53 - 17	
94631-33C01	590	54A- 5	01517-06164	50	53A- 18	
		54 - 5			53 - 28	
54A- 4		53A- 29				
94980-34301	500	50 - 28		01517-06166	OLD	36 - 11
94982-10D00	140	50 - 27		01517-06167	OLD	17 - 3

品番	希望小売価格 (税抜き)	FIG. NO.	品番	希望小売価格 (税抜き)	FIG. NO.
01517-06167	OLD	46 - 7			24 - 7
		50 - 8			30 - 16
		50 - 14	01550-06207	50	17 - 11
01517-06204	50	50 - 17	01550-06253	60	2 - 8
		16 - 8			6 - 3
		24 - 7	01550-06303	60	6 - 4
		30 - 16	01550-06307	60	6 - 14
		30A- 20	01550-06353	60	4 - 8
01517-06207	OLD	17 - 7	01550-06403	60	4 - 9
01517-06254	60	2 - 8	01550-06453	60	4 - 10
		6 - 3			16 - 2
01517-06305	60	6 - 4	01550-06503	60	4 - 11
01517-06354	60	4 - 8	01550-06553	60	4 - 12
01517-06404	OLD	4 - 9	01550-06603	60	4 - 13
01517-06455	60	4 - 10	01550-06753	70	4 - 14
		16 - 2	01550-08203	60	50 - 10
01517-06505	OLD	4 - 11	01550-08303	70	40A- 3
01517-06555	OLD	4 - 12			52A- 14
01517-06605	60	4 - 13	01550-10253	70	32A- 13
01517-06755	OLD	4 - 14			45 - 14
01517-08207	OLD	50 - 10	01570-08353	70	54A- 11
01517-08304	70	52 - 14	01580-06127	60	16 - 17
		52A- 14	01580-06353	60	25 - 15
01517-10255	70	32 - 13	01580-06503	60	40A- 5
01517-10458	OLD	39 - 3	02112-04106	50	27 - 9
		39 - 11	02112-05086	50	12 - 32
		39A- 3	02112-05087	50	22 - 6
		39A- 11	02112-05103	50	23 - 13
01550-06103	50	17 - 6	02112-05107	50	10 - 4
01550-06123	50	13 - 21	02112-05127	50	11 - 57
		16 - 7	02112-05163	50	26 - 28
		26 - 30	02112-05164	50	26 - 28
		30A- 5			26A- 34
		34B- 8	02112-05257	50	22 - 3
		46 - 9	02112-05455	50	44 - 3
01550-06163	50	53A- 18			44 - 23
		17 - 3			44A- 3
		30 - 18			44A- 23
		46 - 7	02112-06107	50	22 - 8
		50 - 8	02112-06123	50	18 - 24
		50 - 14	02112-06128	50	18 - 24
		50 - 17	02112-06163	50	15 - 13
		53A- 29	02112-06164	50	15 - 13
01550-06203	50	16 - 8	02112-06257	50	1 - 8
		17 - 7	02112-06453	50	15 - 18

5

5

品番	希望小売価格 (税抜き)	FIG. NO.	品番	希望小売価格 (税抜き)	FIG. NO.
02112-06455	50	15 - 18	02142-06167	50	31 - 3
02112-34105	50	26A- 5			48 - 20
02112-74125	OLD	53 - 9	02142-06203	50	25 - 8
		53A- 9	02152-06205	50	25 - 8
02112-75163	60	20 - 38	03111-14165	50	26 - 13
		33 - 17	03112-04129	50	26 - 10
		33 - 30	03511-04125	50	44 - 28
02112-75166	OLD	20 - 38			44A- 28
02112-75168	OLD	33 - 17	03541-04083	50	37C- 6
		33 - 30			37C- 20
02112-75203	60	33 - 18			37C- 24
		33 - 31	03541-04085	50	37 - 20
02112-75208	OLD	33 - 18			37 - 24
		33 - 31			37A- 22
02112-76088	60	30 - 13			37A- 27
		30A- 17			37B- 20
02112-76163	60	13 - 12			37B- 24
02122-05127	50	27A- 13	03541-04086	50	37 - 6
02122-06128	OLD	20 - 11			37A- 8
		20 - 13			37B- 6
02122-06167	50	4 - 28	04111-20158	50	53 - 26
		19 - 16			53A- 27
02122-06203	50	36 - 5	04111-25158	50	33 - 15
02122-06205	50	36 - 5	04111-25258	50	33 - 8
02122-06206	OLD	36 - 5	04211-09129	60	5 - 3
02122-06453	50	43A- 7			5 - 18
02122-06503	50	430- 7	04211-11149	70	2 - 7
02122-06653	50	43C- 3	04211-13189	80	5 - 14
02132-05127	OLD	27 - 18	04221-03059	50	7 - 2
02132-06505	50	43 - 7	04221-07129	60	19 - 14
02132-06508	50	43 - 7			19 - 30
		430- 7	06111-07004	50	33 - 27
02132-06655	50	43C- 3	06211-04063	50	20 - 19
02132-06657	OLD	43B- 3	07110-05167	60	32 - 17
02142-05257	50	54 - 16	07110-05255	60	5 - 10
		54A- 15	07110-06305	60	5 - 15
02142-06087	50	30 - 13	07110-08257	OLD	31 - 7
02142-06123	50	50 - 5	07110-08305	90	39A- 17
02142-06125	50	50 - 5	07110-08407	OLD	38 - 16
02142-06163	50	30 - 6			38A- 16
		48A- 20	07120-06103	60	43D- 13
		50 - 6	07120-06105	OLD	43D- 13
02142-06164	50	50 - 6	07120-06123	60	2 - 11
02142-06166	50	30 - 6	07120-06125	OLD	2 - 11
		30A- 10	07120-06257	60	14 - 2

品番	希望小売価格 (税抜き)	FIG. NO.	品番	希望小売価格 (税抜き)	FIG. NO.
07120-08305	90	51 - 3			40 - 7
07120-08353	90	23 - 12	08310-21035	50	26A- 16
07120-08557	100	14 - 10	08310-22067	OLD	18 - 23
07120-10255	100	32 - 13	08310-22105	50	32 - 11
07120-10258	OLD	45 - 14	08313-20063	50	6 - 12
07130-05167	60	32A- 17	08313-20083	60	54A- 12
07130-05253	60	5 - 10	08313-21085	60	54 - 13
07130-05353	60	5 - 11	08314-40123	70	33 - 7
07130-06253	60	5 - 5	08314-41128	OLD	33 - 7
07130-06255	60	5 - 5	08316-10063	50	16 - 5
07130-06303	60	5 - 15	08316-10083	50	28 - 4A
07130-06353	60	5 - 6			36 - 8
07130-06355	60	5 - 6			40A- 4
07130-06603	80	5 - 19			40B- 6
07130-06703	80	5 - 20			50 - 12
07130-06803	90	5 - 21	08316-16058	50	23 - 3
07130-06853	90	5 - 22	08316-16064	50	16 - 5
07130-08163	70	8 - 7			44 - 10
07130-08257	80	31A- 4			44A- 10
07130-08307	90	39A- 17	08316-16086	OLD	28 - 10
07130-10357	110	2 - 19	08316-16088	OLD	36 - 8
07130-10557	120	2 - 20			50 - 12
07130-10657	140	2 - 21	08316-20063	50	29 - 10
08123-63027	620	42 - 2			50 - 19
08123-63037	740	51 - 15	08316-26036	50	16 - 14
08143-63037	690	51 - 16	08316-26055	50	29 - 12
08211-12181	90	9 - 12	08316-26066	OLD	29 - 10
08211-12262	90	20 - 22			50 - 19
08211-20321	110	19 - 19	08319-21065	70	44 - 17
08211-20381	110	48 - 6			44A- 17
		48A- 6	08319-21168	180	51 - 13
08211-25341	120	19 - 9	08319-31055	90	26 - 24
08211-25505	140	18 - 4	08319-31065	90	44 - 8
08221-12205	90	6 - 16			44A- 8
08310-00053	50	12 - 24	08319-31067	90	53 - 12
		29 - 12			53A- 12
08310-00053	50	27A- 11	08319-31087	110	14 - 12
08310-00063	50	12 - 6			51 - 24
08310-00067	50	20 - 30	08319-31105	130	2 - 22
08310-00083	50	11 - 15			4 - 31
		28 - 10	08319-31107	130	49 - 16
08310-11056	OLD	27 - 15			43 - 5
08310-11067	OLD	20 - 30			43A- 5
08310-12066	OLD	23 - 9			43D- 5
08310-12088	OLD	28 - 10			51 - 21

品番	希望小売価格 (税抜き)	FIG. NO.	品番	希望小売価格 (税抜き)	FIG. NO.
08319-31128	130	49 - 7	09103-07006	110	4 - 5
		49 - 12	09103-07007	120	4 - 6
08321-01057	50	27A- 10	09103-10052	290	4 - 29
08321-21057	OLD	27 - 14	09103-10184	130	32A- 2
08321-21086	OLD	11 - 6	09103-10195	110	26 - 32
08321-21088	OLD	40 - 6	09103-10197	110	49 - 14
08322-01033	50	50 - 20	09103-10224	280	4 - 30
08322-01043	50	26A- 32	09103-12028	170	22 - 4
08322-01063	50	12 - 5	09103-12037	300	49 - 11
		53A- 26	09106-05017	70	34 - 4
08322-01103	50	48A- 17			34A- 5
		49 - 15			34B- 4
08322-01183	50	48A- 9	09106-05019	60	5 - 11
08322-11088	OLD	33 - 14	09106-06024	60	26A- 25
		40 - 5	09106-06076	120	14 - 5
08322-11104	50	49 - 15			14 - 9
08322-11107	OLD	48 - 17	09106-06077	130	14 - 6
08322-11188	50	48 - 9	09106-07009	170	1 - 4
08322-21036	50	50 - 20	09106-07014	110	4 - 7
08322-21043	50	37C- 7	09106-08043	50	8 - 7
08322-21045	50	26A- 32	09106-08082	120	42 - 8
08322-21046	OLD	37 - 7	09106-08093	110	33 - 32
		37A- 9	09106-08096	110	33 - 33
		37B- 7	09106-08101	OLD	33 - 3
08322-21064	50	44 - 21	09106-08125	130	42 - 8
08322-21067	OLD	44A- 21	09106-08129	110	33 - 3
		53 - 25			33 - 32
		53A- 26	09106-08130	130	33 - 33
08331-31126	60	6 - 18			33 - 34
		20 - 27	09106-08131	110	51 - 3
08331-31226	90	19 - 7	09106-10059	OLD	26 - 32
		19 - 35			26A- 36
08332-11066	OLD	33 - 28	09106-10061	110	43 - 4
08332-11086	60	15 - 10			43A- 4
08361-35066	50	25 - 3			43D- 4
09100-06099	80	15 - 14	09108-07004	250	3 - 2
09100-10187	110	48A- 16	09108-07005	250	3 - 3
09100-10257	400	32 - 2	09108-07006	250	3 - 4
09100-10278	OLD	48 - 16	09111-10046	130	32 - 10
09103-06026	70	2 - 4			32A- 10
09103-06063	70	2 - 3	09111-10051	160	48 - 15
09103-06086	80	26A- 38			48A- 15
09103-07003	80	9 - 3	09116-05018	50	18 - 14
		9 - 6	09116-06025	60	25 - 10
09103-07005	110	4 - 4	09116-06078	OLD	34 - 12

品番	希望小売価格 (税抜き)	FIG. NO.	品番	希望小売価格 (税抜き)	FIG. NO.
09116-06078	OLD	34A- 13			37B- 26
09116-06083	90	24 - 6			37C- 26
09116-06111	50	48 - 12	09140-06011	50	20 - 32
		48A- 12	09140-10043	60	32A- 11
09116-06153	90	34B- 12	09140-16014	110	18 - 7
09118-06007	60	40B- 7	09148-04032	50	54 - 8
09119-10037	140	51 - 20			54A- 7
09125-04024	60	16 - 23	09159-05026	60	41 - 7
09125-05042	60	13 - 3	09159-06024	80	43B- 8
09128-06004	80	25 - 2			43C- 8
09128-06006	60	10 - 10	09159-06030	250	36 - 7
		35 - 2	09159-07009	100	2 - 9
09128-06023	60	10 - 10	09159-07010	270	2 - 10
09128-06039	80	6 - 22	09159-10027	130	48 - 18
09132-03008	50	26A- 31			48A- 18
09134-06010	110	18 - 22	09159-18007	570	48 - 10
09136-06009	50	23 - 5			48A- 10
09136-06017	50	17 - 25	09160-05036	50	54 - 17
09136-06082	50	37 - 12			54A- 16
		37A- 13	09160-06006	70	23 - 6
		37B- 12			40 - 9
09136-06126	50	37C- 12			40A- 8
09137-05004	110	21 - 17	09160-06039	80	40 - 9
09138-05003	60	20 - 38	09160-06055	80	14 - 9
09139-05042	70	41 - 5			14 - 9A
09139-05047	60	37 - 16	09160-06056	50	37 - 27
		37A- 17			37A- 30
		37B- 16			37B- 27
		37C- 16			37C- 27
09139-06026	70	30 - 10	09160-06060	50	29 - 7
09139-06027	120	30A- 14	09160-06063	50	16 - 9
		16 - 21	09160-06066	60	26 - 21
		36 - 12			50 - 18
		40 - 4	09160-06069	50	50 - 13
		40B- 5	09160-06077	60	29 - 7
		41 - 3	09160-06079	60	50 - 13
		54 - 14	09160-06088	60	43A- 17
		54A- 13			43C- 15
09139-06030	120	53 - 10	09160-06102	50	26 - 21
		53A- 10			43 - 17
09139-06042	120	53 - 11			43B- 15
		53A- 11			43C- 15
09139-06048	120	36 - 14	09160-08002	70	14 - 11
09139-06063	90	37 - 26	09160-08025	140	28 - 9
		37A- 29	09160-08043	70	33 - 14

5

5

品番	希望小売価格 (税抜き)	FIG. NO.	品番	希望小売価格 (税抜き)	FIG. NO.
09160-10031	110	33 - 25	09180-05018	100	54 - 19
09160-12020	70	20 - 26			54A- 18
09160-17048	120	51 - 12	09180-05037	140	18 - 15
09160-17049	120	51 - 11	09180-06038	100	24 - 8
09160-18022	90	32A- 15	09180-06072	120	34 - 11
09160-20039	500	18 - 9			34A- 11
09160-25009	270	18 - 5			34B- 11
09161-06021	80	54 - 15	09180-06090	160	23 - 7
		54A- 14	09180-06094	210	26 - 22
09161-10009	70	46 - 3	09180-06103	100	24 - 8
		53 - 22	09180-06115	120	40A- 6
		53A- 23	09180-06142	60	48 - 13
09161-11008	140	1 - 5			48A- 13
09161-18003	100	20 - 35	09180-06152	120	29 - 8
		32 - 15	09180-06198	110	25 - 16
09164-06006	70	15 - 15	09180-06213	90	16 - 10
09164-06013	80	14 - 8	09180-06216	130	16 - 3
09164-08015	100	33 - 4	09180-06234	0LD	40 - 15
09167-25012	140	19 - 24	09180-07004	110	40 - 11
09167-30007	140	20 - 14			40A- 7
09168-06018	70	4 - 17			40B- 9
09168-06023	100	2 - 12	09180-08149	160	33 - 12
09168-06024	100	5 - 4	09180-08152	180	14 - 13
09168-06025	80	15 - 3	09180-10113	450	32 - 3
09168-06026	60	35 - 3			32A- 3
09168-07003	110	4 - 16	09180-12122	770	49 - 8
09168-08008	110	15 - 12	09180-12126	110	20 - 21
09168-08016	80	4 - 18	09180-15011	320	42 - 3
09168-14002	50	4 - 26	09180-17071	340	51 - 14
		6 - 6	09180-20108	590	48 - 4
09169-05010	110	41 - 6			48A- 4
09169-06010	130	48A- 21	09180-22046	470	19 - 34
09169-06025	60	48 - 21	09180-25095	210	20 - 18
09169-06026	70	50 - 7	09200-06037	70	53 - 24
09169-06053	60	50 - 9			53A- 25
09169-06063	90	37 - 28	09200-08057	100	33 - 11
		37A- 32	09202-03016	60	7 - 6
		37B- 28	09202-04013	130	28 - 4
		37C- 28			28 - 8
09169-06064	110	37 - 17	09206-08001	100	2 - 5
		37A- 18	09206-11003	410	3 - 6
		37B- 17	09206-11013	140	4 - 2
		37C- 17	09206-13007	590	8 - 2
09169-08034	80	50 - 11	09206-13015	140	4 - 3
09180-04021	120	26A- 30	09209-05011	110	20 - 39

品番	希望小売価格 (税抜き)	FIG. NO.	品番	希望小売価格 (税抜き)	FIG. NO.
09229-03019	70	50 - 21	09280-44005	140	17 - 8
09247-14001	110	6 - 5	09283-28014	420	7 - 11
09247-14026	110	6 - 5	09283-30044	600	19 - 31
09247-14038	170	4 - 25	09285-06018	470	18 - 20
09250-06008	60	14 - 15	09285-12002	130	20 - 25
09250-06011	120	39A- 18	09285-17003	230	19 - 10
09250-08013	100	54 - 11	09285-35001	420	51 - 18
		54A- 10	09289-03001	350	9 - 14
09250-08014	120	43 - 3	09300-22007	450	19 - 21
		43A- 3	09301-22002	330	19 - 6
		43D- 3	09320-04007	70	54 - 7
09250-12002	100	41 - 11			54A- 6
09259-20007	280	5 - 7	09320-07005	130	54 - 18
09259-20008	320	5 - 7			54A- 17
09259-36007	320	5 - 16	09320-08018	130	37 - 10
09259-36011	340	5 - 16			37 - 30
09261-05003	80	20 - 8			37A- 11
09261-05006	60	6 - 17			37A- 33
09261-15001	210	8 - 4			37B- 10
09262-22017	0LD	19 - 28			37B- 30
09262-22028	2,200	19 - 28			37C- 10
09262-25073	770	51 - 17	09320-08021	120	23 - 8
09263-10002	320	18 - 17			24 - 9
09263-17034	670	49 - 4			25 - 12
09263-17037	570	48 - 3			48A- 3
		48A- 3	09320-08051	130	37 - 29
		49 - 3			37A- 31
09263-17044	1,450	19 - 12			37B- 29
09263-20040	1,500	19 - 29			37C- 29
09263-20064	710	49 - 2	09320-09009	110	29 - 9
09263-25024	820	48 - 2			37C- 29
		48A- 2	09320-09040	140	26 - 23
09263-40004	1,000	18 - 3	09320-10015	140	40 - 10
09265-25008	1,350	39 - 4			40A- 9
		39A- 4			40B- 8
			09320-10038	80	34 - 9
09265-30009	1,650	39 - 2			34A- 10
		39A- 2			34B- 9
09267-25008	2,850	19 - 11	09320-10042	110	16 - 11
09280-04004	120	4 - 20	09320-12048	220	14 - 14
09280-13001	120	4 - 21	09320-12051	120	16 - 4
09280-14009	110	2 - 13	09320-14017	70	34 - 10
09280-16008	110	6 - 23			34A- 12
09280-17003	110	5 - 8			34B- 10
09280-24003	110	21 - 16	09321-06023	120	50 - 16
09280-26003	120	20 - 37	09321-06028	100	50 - 16

品番	希望小売価格 (税抜き)	FIG. NO.	品番	希望小売価格 (税抜き)	FIG. NO.
09321-10011	100	36 - 2	09402-54208	130	13 - 8
09321-10017	270	32 - 6	09404-06402	110	17 - 32
		32A- 6			20 - 41
09352-50903-600	210	2 - 24			22 - 9
09352-70103-300	160	34 - 14	09404-06403	110	30 - 2
		34A- 15			30A- 4
		34B- 14	09404-06404	110	13 - 11
		35 - 4	09404-06405	110	11 - 60
09352-70103-600	260	34 - 13	09404-06415	100	30 - 2
		34A- 14			30A- 4
		34B- 13	09404-06419	140	30 - 2
09352-70121-300	180	17 - 24			30A- 4
09354-11163-600	410	13 - 4	09404-06420	110	30 - 2
09359-50901-600	280	17 - 29			30A- 4
09360-10017	110	46 - 2	09404-06422	80	23 - 14
		53 - 21	09404-08404	120	30A- 4
		53A- 22	09404-08405	130	30 - 2
09360-10033	230	46 - 1	09404-10403	70	43D- 17
09360-10039	230	46 - 2	09407-09402	100	36 - 15
		53A- 22	09407-12402	130	43B- 16
		43C- 16			43C- 16
09360-10040	230	46 - 1	09407-14403	130	30 - 3
09367-04003	140	12 - 17			30A- 6
09367-08005	140	34 - 15	09407-14408	100	30 - 3
		34A- 16	09407-14410	100	30A- 6
		34B- 15			30A- 6
09380-25009	120	19 - 25	09407-18402	130	30A- 6
09381-14001	70	7 - 15			43D- 17
09390-56001	120	19 - 32	09407-18403	130	30 - 3
09390-58001	140	19 - 13	09407-25401	130	17 - 30
09400-16306	130	53 - 19			30 - 3
		53A- 20			30A- 6
09401-08407	60	17 - 28	09408-00144	120	17 - 31
09401-08411	60	17 - 28	09440-04003	70	20 - 9
09401-10403	60	35 - 6	09440-04010	70	20 - 40
09401-10407	60	17 - 27	09440-04015	100	8 - 5
		30A- 6			30A- 6
09401-10411	70	17 - 27	09440-05003	70	33 - 26
09401-14301	140	13 - 5	09440-13047	160	35 - 5
09401-14401	140	13 - 19	09440-15013	140	18 - 13
09401-21402	100	17 - 18	09440-32004	100	6 - 9
09401-21404	100	17 - 18	09443-06012	130	30 - 14
		30A- 18			30A- 18
09402-25502	140	17 - 17			18 - 25
09402-30502	140	15 - 17	09443-08047	100	18 - 25
		17 - 14	09443-09041	110	20 - 16
		17 - 14	09443-13017	150	32 - 18
09402-48208	140	2 - 17			32A- 18
09402-52208	130	2 - 18			32A- 18

品番	希望小売価格 (税抜き)	FIG. NO.	品番	希望小売価格 (税抜き)	FIG. NO.
09443-14059	180	32 - 4	09816-00103	230	50 - 26
		32A- 4	09822-00005	600	50 - 24
09443-15046	180	32 - 8			32A- 8
		32A- 8			32A- 8
09443-22013	180	32 - 5			32A- 5
		32A- 5			32A- 5
09443-22017	180	32 - 9			32A- 9
		32A- 9			32A- 9
09444-26015	110	20 - 23			33 - 13
09448-19020	130	33 - 13			33 - 13
		36 - 16			36 - 16
09462-00034	160	36 - 16			50 - 25
		50 - 25			50 - 25
#09471-12060	2,500	27 - 6			27 - 6
		27A- 12			27A- 12
#09471-12063	150	27 - 16			27 - 16
		26 - 16			26 - 16
*09471-12082	チヨクハ`イ	26 - 16			26 - 16
*09471-12083	チヨクハ`イ	29 - 5			29 - 5
#09471-12085	140	26 - 17			26 - 17
		26A- 22			26A- 22
#09471-12100	140	26 - 18			26 - 18
		26A- 21			26A- 21
*09471-12118	チヨクハ`イ	26A- 28			26A- 28
*09471-12162	チヨクハ`イ	28 - 3			28 - 3
		28 - 7			28 - 7
09481-10101	80	30 - 5			30 - 5
		30A- 9			30A- 9
09481-25101	80	30 - 5			30A- 9
		30A- 9			30A- 9
#09482-00456	700	2 - 14			2 - 14
#09482-00457	700	2 - 14			2 - 14
		2 - 14			2 - 14
#09482-00458	700	2 - 14			2 - 14
#09482-00459	700	2 - 14			2 - 14
#09482-00460	700	2 - 14			2 - 14
#09482-00461	700	2 - 14			2 - 14
09491-21023	330	11 - 36			11 - 36
		11 - 45			11 - 45
09491-40012	270	11 - 45			11 - 44
09492-12007	340	11 - 44			11 - 44
		11 - 44			11 - 44
09492-15013	340	11 - 44			11 - 44
09493-20014	560	4 - 22			4 - 22
		4 - 23			4 - 23
09493-24009	560	4 - 23			11 - 28
09494-00682	990	11 - 28			11 - 28
09494-00795	990	11 - 28			11 - 28
09800-20034	OLD	50 - 22			50 - 22
09800-21006	2,550	50 - 23			50 - 23

5



品 名 索 引 表





品名	FIG. NO.	品名	FIG. NO.
*-----*		エンフレーム、フレームカハ-	37 - 9
(ア)		*	37B- 9
*-----*		*	37B- 9
		*	37B- 9
		*	37B- 9
アーム、キヤシフトリンク	20 - 28	*	37C- 9
アクスル、フロント	42 - 4	*	37C- 9
アクスル、リヤ	51 - 18	*	37C- 9
アシヤスタ、ケーフル	44 - 18	*	37C- 9
*	44A- 18	オイルシール	15 - 5
アシヤスタ、チェーン	51 - 22		
アシヤスタアツシ	12 - 29	*-----*	
アシヤスタアツシ、テンション(NA)	10 - 7	(カ)	
*	10 - 7	*-----*	
アツパケース	26 - 7		
アブソーバ、リヤハフショツク	51 - 7	カウリングアツシ、ホチー(フ`ラツク)	54 - 1
アブソーバアツシ、リヤショツク	49 - 13	カウリングアツシ、ホチー(レット)	54A- 1
*	49 - 13	カウリングアツシ、ホチー(レット)	54 - 1
*	49 - 13	カハ-	52 - 10
*	49 - 13	*	52A- 10
アマチユア	21 - 2	カハ-、エアクリーナ、ライト	37 - 18
イグナイタアツシ	23 - 1	*	37 - 18
*	23 - 1	*	37B- 18
インシュレータ、アクスル	45 - 9	*	37B- 18
インナケース	26 - 8	*	37B- 18
インペラ、ウオータホ`ンフ	15 - 2	*	37B- 18
ウイントスクリーンセツト	54 - 4	*	37C- 18
*	54A- 3	*	37C- 18
エキスパ`ンダ、ハント`ルハ`ランサ	43B- 6	*	37C- 18
*	43C- 6	*	37C- 18
エンフレーム、カウリングアツハ`	54 - 3	カハ-、エアクリーナ、ライト(ク`リ`ン)	37 - 18
*	54 - 3	カハ-、エアクリーナ、ライト(フ`ラツク)	37 - 18
*	54A- 2	カハ-、エアクリーナ、ライト(レット)	37 - 18
エンフレーム、フューエルタンク	34 - 2	カハ-、エアクリーナ、レフト	37 - 22
*	34 - 2	*	37 - 22
*	34 - 2	*	37B- 22
*	34 - 2	*	37B- 22
*	34 - 2	*	37B- 22
*	34 - 2	*	37C- 22
*	34 - 2	*	37C- 22
*	34 - 2	*	37C- 22
*	34B- 2	*	37C- 22
*	34B- 2	カハ-、エアクリーナ、レフト(ク`リ`ン)	37 - 22
*	34B- 2	カハ-、エアクリーナ、レフト(フ`ラツク)	37 - 22
*	34B- 2	カハ-、エアクリーナ、レフト(レット)	37 - 22
エンフレーム、フレームカハ-	37 - 9	カハ-、エンシ`ンスフ`ロケツト	5 - 17
*	37 - 9	*	5 - 17
*	37 - 9	*	5 - 17
*	37 - 9	カハ-、クラツチ	5 - 1
*	37 - 9	*	5 - 1

品名	FIG. NO.	品名	FIG. NO.
カハ-、クラツチ	5 - 1	カハ-、フレーム、リヤアンダ(フ`ラツク)	37A- 7
カハ-、クラツチレハ-	44 - 29	*	37C- 5
*	44 - 30	カハ-、フレーム、リヤアンダ(フ`ル)	37 - 5
*	44A- 29	カハ-、フレーム、リヤアンダ(ホ`ワイト)	37 - 5
カハ-、シク`ナルシ`エネレータ	5 - 9	カハ-、フレーム、リヤアンダ(レット)	37B- 5
*	5 - 9	カハ-、フレーム、リヤアンダ(レット)	37A- 7
カハ-、シリシタ`ハツト	1 - 1	*	37C- 5
*	1 - 1	カハ-、フレーム、レフト	37B- 3
カハ-、スハ`クフ`ラク`キヤツフ`	25 - 20	*	37C- 3
カハ-、ソケツト	27 - 8	カハ-、フレーム、レフト(ク`リ`ン)	37 - 3
*	27A- 5	カハ-、フレーム、レフト(フ`ラツク)	37 - 3
カハ-、タ`イヤフラム	11 - 19	*	37A- 3
カハ-、フレーム、ライト	37B- 2	*	37B- 3
*	37C- 2	*	37C- 3
カハ-、フレーム、ライト(ク`リ`ン)	37 - 2	カハ-、フレーム、レフト(フ`ル)	37 - 3
カハ-、フレーム、ライト(フ`ラツク)	37 - 2	*	37B- 3
*	37A- 2	*	37C- 3
*	37B- 2	カハ-、フレーム、レフト(ホ`ワイト)	37 - 3
*	37C- 2	カハ-、フレーム、レフト(レット)	37B- 3
カハ-、フレーム、ライト(フ`ル)	37 - 2	カハ-、フレーム、レフト(レット)	37 - 3
*	37B- 2	*	37A- 3
*	37C- 2	*	37C- 3
カハ-、フレーム、ライト(ホ`ワイト)	37 - 2	カハ-、フロントハフ、ライト(ク`レ)	42 - 9
カハ-、フレーム、ライト(レット)	37B- 2	*	42 - 9
カハ-、フレーム、ライト(レット)	37 - 2	カハ-、フロントハフ、ライト(フ`ラツク)	42 - 9
*	37A- 2	カハ-、フロントハフ、ライト(ホ`ワイト)	42 - 9
*	37C- 2	カハ-、フ`リ`ツ`	1 - 6
カハ-、フレーム、リヤ	37B- 4	カハ-、マグ`ネ`ト	5 - 12
*	37C- 4	*	5 - 12
カハ-、フレーム、リヤ(ク`リ`ン)	37 - 4	カハ-、マフラチール	14 - 4
カハ-、フレーム、リヤ(フ`ラツク)	37 - 4	カハ-、ラシ`エ`タ、ライト	16 - 19
*	37A- 6	カハ-、ラシ`エ`タ、レフト	16 - 20
*	37B- 4	カハ-、リヤスイ`ンク`ア`ムヒ`ホ`ツト、シール	48 - 7
*	37C- 4	*	48A- 7
カハ-、フレーム、リヤ(フ`ル)	37 - 4	カハ-`アツシ、エアクリーナ、ライト	37A- 19
*	37B- 4	*	37A- 19
*	37C- 4	カハ-`アツシ、エアクリーナ、レフト	37A- 24
カハ-、フレーム、リヤ(ホ`ワイト)	37 - 4	*	37A- 24
カハ-、フレーム、リヤ(レット)	37B- 4	カハ-`アツシ、フレーム	37B- 1
カハ-、フレーム、リヤ(レット)	37 - 4	*	37C- 1
*	37A- 6	カハ-`アツシ、フレーム(ク`リ`ン)	37 - 1
*	37C- 4	カハ-`アツシ、フレーム(フ`ラツク)	37 - 1
カハ-、フレーム、リヤ、ロア(ク`リ`ン)	37 - 5	*	37A- 1
カハ-、フレーム、リヤ、ロア(フ`ラツク)	37 - 5	*	37B- 1
*	37B- 5	*	37C- 1
カハ-、フレーム、リヤ、ロア(フ`ル)	37B- 5	カハ-`アツシ、フレーム(フ`ル)	37 - 1
*	37C- 5	*	37B- 1
カハ-、フレーム、リヤ、ロア(レット)	37 - 5	*	37C- 1
カハ-、フレーム、リヤアンダ	37B- 5	カハ-`アツシ、フレーム(ホ`ワイト)	37 - 1
*	37C- 5	カハ-`アツシ、フレーム(レット)	37B- 1

品名	FIG. NO.	品名	FIG. NO.
カハ <sup>®</sup> -アツシ、フレーム(レット)	37 - 1	キヤツフ <sup>®</sup>	47B - 3
*	37A - 1	*	53 - 14
*	37C - 1	*	53A - 14
カム、キ <sup>®</sup> ヤシフト	20 - 4	キヤツフ <sup>®</sup> 、ウオ-タリヤ <sup>®</sup> -ハ <sup>®</sup> タンク	17 - 22
カムシヤフト、インチーク	9 - 1	キヤツフ <sup>®</sup> 、オイルフィルタ	6 - 10
*	9 - 1	*	6 - 10
カムシヤフト、エキゾ-ースト	9 - 4	キヤツフ <sup>®</sup> 、スタ-タ	11 - 40
*	9 - 4	キヤツフ <sup>®</sup> 、スタ-タモ-タタ-ミナル	25 - 5
カ-ート、リヤニツトマツト	48 - 19	キヤツフ <sup>®</sup> 、スタ-タリレ-	25 - 6
*	48A - 19	キヤツフ <sup>®</sup> 、スハ <sup>®</sup> -クフ <sup>®</sup> ラク <sup>®</sup>	25 - 17A
カ-イト、オイルリリーフバルブ	6 - 21	キヤツフ <sup>®</sup> 、タンクレールメント	31 - 2
カ-イト、カムチエ-ン、NO.1	10 - 2	キヤツフ <sup>®</sup> 、ハント <sup>®</sup> ルハ <sup>®</sup> -ハ <sup>®</sup> ランサ	43 - 8
カ-イト、カムチエ-ン、NO.2	10 - 3	*	43 - 8
カ-イト、キ <sup>®</sup> ヤシフトカム	20 - 12	*	43A - 8
カ-イト、クラツチケ-フ <sup>®</sup> ル	43 - 16	*	43A - 8
*	43A - 16	*	43B - 4
*	43B - 14	*	43C - 4
*	43C - 14	*	43C - 4
カ-イト、ケ-フ <sup>®</sup> ル	41 - 8	*	43D - 8
カ-イト、スヒ-ート <sup>®</sup> メ-タケ-フ <sup>®</sup> ル	26A - 37	*	43D - 8
カ-イト、チエ-ンアジ <sup>®</sup> キスダ	51 - 23	キヤツフ <sup>®</sup> 、ハ <sup>®</sup> ツツリフ <sup>®</sup> ラス	30A - 2
カ-イト、ハ <sup>®</sup> ルフ <sup>®</sup>	2 - 2	キヤツフ <sup>®</sup> 、フオ-ク	38 - 20
カ-イト、ハ <sup>®</sup> ツツ	45 - 10	*	38A - 20
カ-イト、フ <sup>®</sup> レ-キネ-ス	53 - 23	キヤツフ <sup>®</sup> 、フレ-ムタンクレールメント	31 - 4
*	53A - 24	キヤツフ <sup>®</sup> 、フ <sup>®</sup> リ-タ <sup>®</sup>	45 - 13
カ <sup>®</sup> スクツ	11 - 8	*	52 - 12
*	11 - 8	*	52A - 12
*	11 - 31	キヤツフ <sup>®</sup> 、ラシ <sup>®</sup> エ-タ、1.1	17 - 1
*	29 - 3	キヤツフ <sup>®</sup> 、ラシ <sup>®</sup> エ-タ1.1	17 - 1
*	38 - 15	キヤツフ <sup>®</sup> アツシ、スハ <sup>®</sup> -クフ <sup>®</sup> ラク <sup>®</sup>	25 - 17
*	38A - 15	キヤツフ <sup>®</sup> セツト、フユ-エルタンク	34 - 3
カ <sup>®</sup> スクツ、エキゾ-ーストハ <sup>®</sup> イフ <sup>®</sup> (NA)	14 - 1	*	34A - 4
カ <sup>®</sup> スクツ、オイルハ <sup>®</sup> ン(NA)	6 - 2	*	34B - 3
カ <sup>®</sup> スクツ、クラツチカハ <sup>®</sup> - <sup>®</sup> (NA)	5 - 2	キヤフ <sup>®</sup> レタアツシ、ミト <sup>®</sup> ル、ライト	11 - 3
カ <sup>®</sup> スクツ、シリンタ <sup>®</sup>	3 - 5	*	11 - 3
カ <sup>®</sup> スクツ、シリンタ <sup>®</sup> ハツト	2 - 6	キヤフ <sup>®</sup> レタアツシ、ミト <sup>®</sup> ル、レフト	11 - 2
カ <sup>®</sup> スクツ、チンシヨナアジ <sup>®</sup> キスダ(NA)	10 - 9	*	11 - 2
カ <sup>®</sup> スクツ、ト <sup>®</sup> レンフ <sup>®</sup> ラク <sup>®</sup>	11 - 59	キヤフ <sup>®</sup> レタアツシ、ライト	11 - 4
カ <sup>®</sup> スクツ、フ <sup>®</sup> リ-ヤ <sup>®</sup> カハ <sup>®</sup> - <sup>®</sup> (NA)	1 - 7	*	11 - 4
カ <sup>®</sup> スクツ、ハツト <sup>®</sup> カハ <sup>®</sup> - <sup>®</sup> 、NO.1	1 - 2	キヤフ <sup>®</sup> レタアツシ、レフト	11 - 1
カ <sup>®</sup> スクツ、ハツト <sup>®</sup> カハ <sup>®</sup> - <sup>®</sup> 、NO.2	1 - 3	*	11 - 1
カ <sup>®</sup> スクツ、マク <sup>®</sup> ネトカハ <sup>®</sup> - <sup>®</sup> (NA)	5 - 13	キヤリハ <sup>®</sup> アツシ、フロント、レフト	45
カ <sup>®</sup> スクツセツト(NA)	1 - 9	キヤリハ <sup>®</sup> アツシ、リヤ	52
キ-フ <sup>®</sup> ランク	30 - 20	*	52A
*	30A - 24	キヤリヤ、キヤリハ <sup>®</sup>	45 - 11
キヤツフ <sup>®</sup>	11 - 51	キ <sup>®</sup> ヤ、エンシ <sup>®</sup> ンオイルホ <sup>®</sup> ンフ <sup>®</sup> ト <sup>®</sup> リフ <sup>®</sup> ン	6 - 15
*	12 - 16	キ <sup>®</sup> ヤ、キ <sup>®</sup> ヤシフトカムト <sup>®</sup> リフ <sup>®</sup> ン	20 - 5
*	47 - 3	キ <sup>®</sup> ヤ、サ-ト <sup>®</sup> /フオ-スト <sup>®</sup> ライフ <sup>®</sup> 、NT:18/20	19 - 4
*	47A - 3	キ <sup>®</sup> ヤ、サ-ト <sup>®</sup> リフ <sup>®</sup> ン、NT:31	19 - 22
*	47B - 3	キ <sup>®</sup> ヤ、シツクスト <sup>®</sup> ライフ <sup>®</sup> 、NT:20	19 - 8

品名	FIG. NO.	品名	FIG. NO.
キ <sup>®</sup> ヤ、シツクスト <sup>®</sup> ライフ <sup>®</sup> 、NT:22	19 - 8	クツシヨシ、フユ-エルタンク、フロント	34A - 6
キ <sup>®</sup> ヤ、シツクスト <sup>®</sup> リフ <sup>®</sup> ン、NT:23	19 - 27	*	34B - 5
キ <sup>®</sup> ヤ、シツクスト <sup>®</sup> リフ <sup>®</sup> ン、NT:27	19 - 27	クツシヨシ、フロントフェンダ <sup>®</sup>	41 - 2
キ <sup>®</sup> ヤ、スタ-タイト <sup>®</sup> ル、NT:14/45	8 - 1	クツシヨシ、リヤレンス <sup>®</sup>	29 - 6
キ <sup>®</sup> ヤ、セカント <sup>®</sup> ト <sup>®</sup> ライフ <sup>®</sup> NT:15	19 - 3	クラツチセツト、スタ-タ	8 - 3
キ <sup>®</sup> ヤ、セカント <sup>®</sup> ト <sup>®</sup> リフ <sup>®</sup> ン、NT:33	19 - 20	*	8 - 3
キ <sup>®</sup> ヤ、フア-スト <sup>®</sup> リフ <sup>®</sup> ン、NT:37	19 - 18	クラシクケ-スセツト	4 - 1
キ <sup>®</sup> ヤ、フイスト <sup>®</sup> ライフ <sup>®</sup> 、NT:19	19 - 5	*	4 - 1
キ <sup>®</sup> ヤ、フイスト <sup>®</sup> ライフ <sup>®</sup> 、NT:21	19 - 5	クラシクシヤフトセツト	7 - 5
キ <sup>®</sup> ヤ、フイスト <sup>®</sup> リフ <sup>®</sup> ン、NT:25	19 - 26	クラシク <sup>®</sup>	13 - 10
キ <sup>®</sup> ヤ、フイスト <sup>®</sup> リフ <sup>®</sup> ン、NT:27	19 - 26	*	26 - 25
キ <sup>®</sup> ヤ、フオ-スト <sup>®</sup> リフ <sup>®</sup> ン、NT:29	19 - 23	*	26A - 24
キ <sup>®</sup> ヤアツシ、フ <sup>®</sup> ライマリト <sup>®</sup> リフ <sup>®</sup> ン、NT:80/27	18 - 1	クラシク <sup>®</sup> 、シ <sup>®</sup> エネレ-タリト <sup>®</sup> ワイヤ	22 - 5
*	18 - 1	*	22 - 7
クツシヨシ	23 - 2	クラシク <sup>®</sup> 、スヒ-ート <sup>®</sup> メ-タケ-フ <sup>®</sup> ル	26 - 29
*	24 - 3	*	26 - 31
*	26A - 10	*	26A - 35
*	26A - 12	クラシク <sup>®</sup> 、フロントフ <sup>®</sup> レ-キネ-ス、NO.2	46 - 8
*	26A - 17	クリ-ナアツシ、エア	13 - 1
*	36 - 3	*	13 - 1
*	37 - 21	クリ-ナアツシ、エア、NO.2	13 - 13
*	37 - 25	クリツフ <sup>®</sup>	11 - 52
*	37A - 23	*	12 - 33
*	37A - 28	*	13 - 10
*	37B - 21	*	13 - 17
*	37B - 25	クリツフ <sup>®</sup> 、ニ-ト <sup>®</sup> ル	11 - 24
*	37C - 21	クリツフ <sup>®</sup> 、ハ <sup>®</sup> ツト <sup>®</sup> ヒ-ン	52 - 9
*	37C - 25	*	52A - 9
*	41 - 2	ク <sup>®</sup> リツフ <sup>®</sup> 、スロツトル	44 - 1
クツシヨシ、カウリシク <sup>®</sup> アツハ <sup>®</sup> インナ	54 - 10	*	44 - 1
*	54A - 9	*	44A - 1
クツシヨシ、カムチエ-ンチンシヨナ	10 - 6	ク <sup>®</sup> リツフ <sup>®</sup> 、レフト	44 - 13
クツシヨシ、スヒ-ート <sup>®</sup> メ-タ	26A - 9	*	44 - 13
クツシヨシ、チ-ルカハ <sup>®</sup> - <sup>®</sup> 、アツハ <sup>®</sup>	37 - 13	*	44A - 13
*	37B - 13	ク <sup>®</sup> ロメツト	26A - 23
*	37C - 13	*	40 - 1A
クツシヨシ、チ-ルカハ <sup>®</sup> - <sup>®</sup> 、ロア	37 - 14	*	40A - 2
*	37A - 14	*	40B - 2
*	37A - 15	ケ-ス	13 - 14
*	37B - 14	ケ-ス、タヘ <sup>®</sup> ツトシム	9 - 17
*	37C - 14	ケ-フ <sup>®</sup> ル、スタ-タ	43 - 15
クツシヨシ、ハ <sup>®</sup> ツツリ	24 - 2	*	43A - 15
クツシヨシ、ハ <sup>®</sup> ツツリ、35X35X40	24 - 10	*	43B - 13
*	34 - 18	*	43C - 13
*	34B - 17	*	43D - 16
クツシヨシ、ハ <sup>®</sup> イロツランフ <sup>®</sup>	26 - 26	ケ-フ <sup>®</sup> ルアツシ、クラツチ	43 - 13
クツシヨシ、フユ-エルタンク、サイト <sup>®</sup>	34 - 6	*	43A - 13
*	34A - 7	*	43B - 11
*	34B - 6	*	43C - 11
クツシヨシ、フユ-エルタンク、フロント	34 - 5	*	43D - 14

5

品名	FIG. NO.	品名	FIG. NO.
ケーブルアツシ, スビートメータ	26 - 27	シール, ウイハ°	45 - 5
*	26A - 33	*	52A - 3
ケーブルアツシ, スロットル	43 - 14	シム	52 - 13
*	43A - 14	*	52A - 13
*	43B - 12	シム, スタータクラッチハフ°	8 - 8
<hr/>			
*	43C - 12	シム, タハ°ツツ, T:1.20	9 - 15
*	43D - 15	シム, タハ°ツツ, T:1.25	9 - 15
ケーシ°アツシ, クオータチンハ°レチヤ	17 - 19A	シム, タハ°ツツ, T:1.30	9 - 15
コイルアツシ, イク°ニツシヨ, 1-4	25 - 13	シム, タハ°ツツ, T:1.35	9 - 15
コイルアツシ, イク°ニツシヨ, 2-3	25 - 14	シム, タハ°ツツ, T:1.40	9 - 15
<hr/>			
コックアツシ, フューエル	35 - 1	シム, タハ°ツツ, T:1.45	9 - 15
コツタ, ハ°ルフ°	9 - 13	シム, タハ°ツツ, T:1.50	9 - 15
コネクタ	53 - 7	シム, タハ°ツツ, T:1.55	9 - 15
*	53A - 7	シム, タハ°ツツ, T:1.60	9 - 15
コネクタ, サーマスタツトインレット	17 - 9	シム, タハ°ツツ, T:1.65	9 - 15
<hr/>			
*	17 - 9	シム, タハ°ツツ, T:1.70	9 - 15
コンタ°クシヨ, ラシ°エータ	17 - 2	シム, タハ°ツツ, T:1.75	9 - 15
		シム, タハ°ツツ, T:1.80	9 - 15
		シム, タハ°ツツ, T:1.85	9 - 15
		シム, タハ°ツツ, T:1.90	9 - 15
<hr/>			
-----*		シム, タハ°ツツ, T:1.95	9 - 15
( )		シム, タハ°ツツ, T:2.00	9 - 15
-----*		シム, タハ°ツツ, T:2.05	9 - 15
		シム, タハ°ツツ, T:2.10	9 - 15
		シム, タハ°ツツ, T:2.15	9 - 15
<hr/>			
サーモスタツト, クオータ	17 - 10	シム, タハ°ツツ, T:2.20	9 - 15
シートアツシ	36 - 1	シム, NO.3	21 - 12
シートアツシ (フ°ラツク)	36 - 1	シムセツト, タハ°ツツ	9 - 16
*	36 - 1	シヤフト, クオータ°ホ°ンフ°	15 - 6
シートアツシ, ヒ°リオン	36 - 9	シヤフト, カウンタ	19 - 1
<hr/>			
シートアツシ, ヒ°リオン (フ°ラツク)	36 - 9	*	19 - 1
シール	11 - 46	シヤフト, キ°ヤシフト	20 - 20
*	11 - 54	シヤフト, キ°ヤシフトフオーク	20 - 3
*	12 - 22	シヤフト, キ°ヤシフトフオーク, L:131	20 - 3
*	52 - 4	シヤフト, ト°ライフ°	19 - 17
<hr/>			
*	52A - 4	シヤフト, リヤシインキ°ンク°アムヒ°ホ°ツツ	48 - 8
シール, クオータ°ホ°ンフ°シヤフトメカニカル	15 - 4	*	48A - 8
シール, オイル	38 - 5	シヤフトアツシ, スロットル	11 - 5
*	38A - 5	*	11 - 13
シール, ステアリンク°アツハ°タ°スト	39 - 5	*	11 - 16
<hr/>			
*	39A - 5	*	11 - 17
シール, スハ°クフ°ラク°	25 - 18	シヤフトカウンタ, NT:12	19 - 2
シール, タ°スト	38 - 7	シユラウト°, ファン	16 - 15
*	38A - 7	シリクタ°	3 - 1
シール, ハイチンシヨ, コート°	25 - 19	*	3 - 1
<hr/>			
*	25 - 19A	*	38 - 11
シール, ヒ°ストン	45 - 2	*	38A - 11
*	45 - 4	シリクタ°アツシ, フロントマスタ	47
*	52 - 2	*	47
*	52A - 2	*	47A

品名	FIG. NO.	品名	FIG. NO.
シリクタ°アツシ, フロントマスタ	47A	スクリュ	26A - 7
*	47B	*	26A - 13
シリクタ°アツシ, リヤマスタ	53 - 1	*	26A - 19
*	53A - 1	*	27 - 10
シ°エツト, オイルキ°ヤリセンタ	4 - 19	*	27 - 13
<hr/>			
シ°エネレータアツシ, シク°ナル	23 - 10	*	27A - 6
シ°ヨイント	12 - 8	*	27A - 9
*	13 - 18	*	29 - 4
シ°ヨイント, フ°レーキホース	46 - 6	*	44 - 12
スイッチ, ラシ°エータファン	17 - 20	*	44A - 12
<hr/>			
スイッチアツシ, クオータチンハ°レチヤ	17 - 19	*	47 - 4
スイッチアツシ, オイルフ°レツシヤ	4 - 32	*	47A - 4
スイッチアツシ, サイト°スタント°	30 - 15	*	47B - 4
*	30A - 19	*	53 - 15
スイッチアツシ, スタツフ°	44 - 11	*	53A - 16
<hr/>			
*	44A - 11	スクリュ, ト°レーン	11 - 58
スイッチアツシ, スタツフ°ランフ°	30 - 11	スクリュ, ハ°イロツト	11 - 50
*	30A - 15	スクリュ, メータ	26 - 5
スイッチアツシ, ハント°ル, ライト	44 - 2	スクリュアツシ, クラツチレリース°	18 - 21
*	44 - 2	スタント°, センタ	32 - 2
<hr/>			
*	44A - 2	*	32A - 1
*	44A - 2	スタント°, フ°ロツフ°	32A - 7
スイッチアツシ, ハント°ル, レフト	44 - 22	スタント°, フ°ロツフ° (ク°リオン)	32 - 7
*	44 - 22	スタント°, フ°ロツフ° (ク°レー)	32 - 7
*	44A - 22	スタント°, フ°ロツフ° (シムハ°)	32 - 7
<hr/>			
*	44A - 22	スタント°, フ°ロツフ° (フ°ラツク)	32 - 7
インキ°ンク°アムアツシ, リヤ (ク°リオン)	48 - 1	*	32 - 7
*	48 - 1	スタント°, フ°ロツフ° (フ°ル)	32 - 7
*	48A - 1	スタント°, フ°ロツフ° (レツト°)	32 - 7
インキ°ンク°アムアツシ, リヤ (ク°レー)	48 - 1	ステー, ハツト°ランフ°ハウシ°ンク°, ライト	40 - 2
<hr/>			
インキ°ンク°アムアツシ, リヤ (シムハ°)	48 - 1	*	40B - 3
インキ°ンク°アムアツシ, リヤ (フ°ラツク)	48 - 1	ステー, ハツト°ランフ°ハウシ°ンク°, レフト	40 - 3
*	48 - 1	*	40B - 4
*	48 - 1	ステー	22 - 1
*	48A - 1	ステム, ステアリンク°	39 - 1
<hr/>			
インキ°ンク°アムアツシ, リヤ (フ°ル)	48 - 1	*	39A - 1
*	48 - 1	ステム, ステアリンク° (シムハ°)	39 - 1
*	48A - 1	*	39A - 1
インキ°ンク°アムアツシ, リヤ (レツト°)	48 - 1	スタツハ°, キ°ヤシフトアム	20 - 24
*	48 - 1	スタツハ°, キ°ヤシフトカム	20 - 15
<hr/>			
*	48 - 1	ストレータ, エンシ°ンオイル	6 - 19
インキ°ンク°アムアツシ (レツト°)	48A - 1	スビート°メータ	26 - 1
スクリュ	11 - 14	*	26A - 1
*	11 - 30	スフ°リンク°	11 - 10
*	11 - 33	*	11 - 11
<hr/>			
*	11 - 55	*	11 - 22
*	12 - 1	*	11 - 32
*	12 - 9	*	11 - 49
*	12 - 25	*	12 - 7
*	21 - 7	*	12 - 26

品名	FIG. NO.	品名	FIG. NO.
スフ*リンク*	12 - 27	ソケット	26 - 11
*	12 - 31	*	26A- 20
*	21 - 8	*	26A- 27
*	44 - 6	ソケット, ハ°-キング*ランフ*	27 - 17
*	44 - 26		
-----			
*	44A- 6		
*	44A- 26	*-----*	
*	52 - 7	(タ)	
*	52A- 7	*-----*	
スフ*リンク*, アシ*キステイン*	27 - 11		
-----			
*	27A- 7	タイヤ, フロント, 110/70-17 54H(DUNLOP)	42 - 10
スフ*リンク*, ハ°ルフ*	9 - 10	タイヤ, リヤ, 140/70-17 66H(DUNLOP)	51 - 25
スフ*リンク*, ハ°ツト*	45 - 7	ヌコメータ	26 - 3
スフ*リンク*, メイン	38 - 17	*	26 - 3
*	38A- 17	*	26A- 3
-----			
スフ*リンク*, リハ°ウツト*	38 - 12	*	26A- 3
*	38A- 12	タ°ツト	9 - 7
スフ*ロケツト, エンシ°ン, NT:13	19 - 33	ヌクアツシ, フユ-エル(ク°リ-ン)	34 - 1
スフ*ロケツト, カムシヤフトインテ-ク	9 - 2	*	34 - 1
スフ*ロケツト, カムシヤフトエキソ°-スト	9 - 5	*	34B- 1
-----			
スフ*ロケツト, リヤ, NT:49	51 - 19	ヌクアツシ, フユ-エル(フ°ラツク)	34 - 1
*	51 - 19	*	34A- 1
スハ°-サ	12 - 2	*	34B- 1
*	18 - 2	ヌクアツシ, フユ-エル(フル°)	34 - 1
*	38 - 19	*	34 - 1
-----			
*	38 - 19	*	34B- 1
スハ°-サ, エンシ°ンマウンテツク°ハツト°フロント, レフ	2 - 23	ヌクアツシ, フユ-エル(黒ワツト)	34 - 1
スハ°-サ, シ-トテ-ルカハ°-	37 - 15	ヌクアツシ, フユ-エル(レット°)	34 - 1
*	37A- 16	ヌクアツシ, フユ-エル(レット°)	34 - 1
*	37B- 15	*	34 - 1
-----			
*	37C- 15	*	34A- 1
スハ°-サ, スインキ°ング°ア-ムヒ°ホ°ツトハ°アリンク	48 - 5	*	34B- 1
*	48A- 5	ヌクアツシ, リサ°-ハ°	17 - 21
スハ°-サ, スフ*リンク*	38A- 19	ヌクアツシ, リヤリサ°-ハ°	53 - 13
スハ°-サ, ハント°ルハ°-	43 - 10	*	53A- 13
-----			
*	43A- 10	タ°イオ-ト*	30 - 1A
*	43B- 7	*	30A- 3
*	43C- 7	タ°イヤフラム	11 - 20
*	43D- 10	*	47 - 2
スハ°-サ, ハ°ツテリ	25 - 11	*	47A- 2
-----			
スハ°-サ, フロントアクスル, ライト	42 - 5	*	47B- 2
スハ°-サ, リヤアクスル, ライト	51 - 5	*	53 - 16
スハ°-サ, リヤアクスル, レフト	51 - 10	*	53A- 17
スハ°-サ, リヤカハ°-	37 - 8	タ°ストシ-ル	39 - 5
*	37A- 10	*	39A- 5
-----			
*	37B- 8	タ°ンハ°°, ハツト°ランフ°ハウシ°ンク°フ°ラツク	39 - 9
*	37C- 8	*	39A- 9
スハ°-サ, リヤクツシヨシレハ°-, フロント	49 - 5	タ°ンハ°°アツシ, ライト	38
スハ°-サ, リヤクツシヨシレハ°-, リヤ	49 - 9	*	38
ヒツチイソク°, ハ°ルフ*	27 - 7	*	38A

品名	FIG. NO.	品名	FIG. NO.
タ°ンハ°°アツシ, レフト	38		
*	38	*-----*	
*	38A	(ナ)	
チエ-ン, カムシヤフト°ライフ*	10 - 1	*-----*	
チエ-ンアツシ, ト°ライフ°, S20V7X116LE	19 - 36		
-----			
チユ-フ°, アウタ, ライト	38 - 1	ナツト	26A- 18
*	38 - 2	*	27 - 12
*	38A- 1	*	27A- 8
チユ-フ°, アウタ, レフト	38A- 2	*	53 - 6
チユ-フ°, アウトレット, NO.1	13 - 6	*	53A- 6
-----			
チユ-フ°, アウトレット, NO.2	13 - 7	ナツト, キヤツフ°	39 - 13
チユ-フ°, インナ	38 - 9	*	39A- 13
*	38 - 9	ナツト, ケ-フ°ルアシ°キヌロツク	44 - 19
*	38A- 9	*	44A- 19
チユ-フ°, ト°レ-ン	13 - 9	ナツト, スチアリンク°スチム	39 - 6
-----			
チユ-フ°, フ°リ-サ°	13 - 4	*	39A- 6
チ-フ°セツト, エアクリーナカハ°-, ライト	37A- 20	ナツト, ラシ°エ-タ	16 - 18
*	37A- 20	ニ-ト°ル, シ°エツト	11 - 26
チ-フ°セツト, エアクリーナカハ°-, レフト	37A- 25	ニツフ°ル	12 - 28
*	37A- 25	ニツフ°ルアツシ	12 - 13
-----			
チ-フ°セツト, カウリンク°アツハ°	54 - 2	*	12 - 14
*	54 - 2	ネツト, ラシ°エ-タ	16 - 22
チ-フ°セツト, フユ-エルタンクストライヒ°ンク°	34A- 2	ノツカ	44 - 5
*	34A- 2	*	44A- 5
チ-フ°セツト, フレ-ムカハ°-ストライフ°, ライト	37A- 4	ノフ°, トリツフ°	26A- 2
-----			
*	37A- 4	*	
チ-フ°セツト, フレ-ムカハ°-ストライフ°, レフト	37A- 5	*-----*	
*	37A- 5	(ハ)	
チ-フ°セツト, フロントフェンタ°	41 - 10	*-----*	
*	41 - 10		
-----			
チンシヨナ, カムチエ-ン	10 - 5	ハ-ネス, ワイヤリンク°	30 - 1
チ°イスク, クラツチフ°レツシヤ	18 - 12	*	30 - 1
チ°イスク, フロントフ°レ-キ, レフト	42 - 7	*	30A- 1
*	42 - 7	*	30A- 1
チ°イスク, リヤフ°レ-キ(フ°ラツク)	51 - 2	ハウシ°ンク°, ハツト°ランフ°	40 - 1
-----			
トルクリンク, リヤ(ク°リ-ン)	48 - 14	*	40 - 1
トルクリンク, リヤ(ク°レ-)	48 - 14	*	40A- 1
トルクリンク, リヤ(シルハ°-)	48 - 14	*	40B- 1
トルクリンク, リヤ(フ°ラツク)	48 - 14	ハフ°, クラツチスリ-フ°	18 - 6
*	48 - 14	ハント°ルハ°-	43B- 1
-----			
*	48 - 14	*	43C- 1
*	48 - 14	ハント°ルハ°-, ライト	43 - 1
*	48A- 14	*	43 - 1
トルクリンク, リヤ(フル°)	48 - 14	*	43A- 1
トルクリンク, リヤ(レット°)	48 - 14	*	43D- 1
-----			
ト°ラム, リヤスフ°ロケツトマウンテツク°	51 - 6	*	43D- 1
*		ハント°ルハ°-, レフト	43 - 2
*		*	43 - 2
*		*	43A- 2
*		*	43D- 2

5

品名	FIG. NO.	品名	FIG. NO.
ハントルハ-、レフト	43D- 2	ヒ-ス、クラッチフ°ツシ	18 - 16
ハ-、ヒ°リオンフットレスト、ライト	33 - 23	ヒ-ス、スライド*	44 - 25
ハ-、ヒ°リオンフットレスト、レフト	33 - 23	*	44A- 25
ハ-、フットレスト、ライト	33 - 9	ヒ-ス、フ°ツシ	8 - 6
ハ-、フットレスト、レフト	33 - 10	ヒ°ストン	7 - 12
ハ°ツク°、オーナ-スマニアル	50 - 28	*	7 - 12
ハ°ツテリアツシ、YTH7A-12B、12V6AH	24 - 1	*	38 - 10
ハ°ツファ、チエ-ンタツチチ°イフエンス	48 - 11	*	38A- 10
*	48A- 11	ヒ°ストン/カッフ°セツト	53 - 2
ハ°ランサ、ハントル	43 - 9	*	53A- 2
*	43A- 9	ヒ°ストン/カッフ°セツト	47 - 1
*	43B- 5	*	47A- 1
*	43C- 5	*	47B- 1
*	43D- 9	ヒ°ストン、OS:0.5	7 - 12
ハ°ランサ、ネイ-ル、10G	42 - 12	*	7 - 12
*	51 - 27	ヒ°ストン、OS:1.0	7 - 12
ハ°ランサ、ネイ-ル、20G	42 - 12	7 - 12	7 - 12
*	51 - 27	ヒ°ストンセツト	45 - 1
ハ°ランサ、ネイ-ル、30G	42 - 12	*	52 - 1
*	51 - 27	*	52A- 1
ハ°ランサセツト、ハントルハ-	43 - 6	ヒ°ン、ウイント°スクリーン(4X11)	54 - 6
*	43 - 6	*	54A- 5
*	43A- 6	ヒ°ン、ハ°ツト°	52 - 8
*	43B- 2	*	52A- 8
*	43C- 2	ヒ°ン、ヒ°ストン	7 - 14
*	43C- 2	フアスナ、マニアルハ°ツク°	50 - 27
*	43D- 6	フアンアツシ	16 - 13
*	43D- 6	フアンアツシ、ラシ°エ-タ	16 - 12
ハ°ルフ°、インテ-ク	9 - 8	フィルタ	11 - 38
ハ°ルフ°、エキゾ-スト	9 - 9	*	13 - 15
ハ°ルフ°、スロツトル、85	11 - 34	フィルタ、エンシ°ンオイル	6 - 7
ハ°ルフ°、スロツトル、90	11 - 34	フィルタアツシ、エアクリ-ナ	13 - 2
ハ°ルフ°、ヒ°ストン	11 - 21	フエンタ°、フロント(ク°リ-ン)	41 - 1
*	11 - 21	*	41 - 1
ハ°ルフ°アツシ、ネイ-ルリム、TR412	42 - 11	フエンタ°、フロント(ク°ラツク)	41 - 1
*	51 - 26	*	41 - 1
ハ°ント°、シ-ト(ク°ラツク)	36 - 10	*	41 - 9
*	36 - 10	フエンタ°、フロント(ク°ル-)	41 - 1
ハ°イフ°	12 - 21	*	41 - 1
ハ°イフ°、インテ-ク	2 - 15	フエンタ°、フロント(黒ワイト)	41 - 1
*	2 - 16	フエンタ°、フロント(レツト°)	41 - 1
ハ°イロツト°ツクス	26 - 6	フエンタ°、フロント(レツト°)	41 - 1
ハ°ツト°	52 - 5	*	41 - 1
*	52A- 5	*	41 - 9
ハ°ツト°セツト	45 - 6	フエンタ°、リキ、ロア	50 - 1
ハ°ン、オイル	6 - 1	フオーク、キ°ヤシフト、NO.1	20 - 1
*	6 - 1	フオーク、キ°ヤシフト、NO.2	20 - 2
ヒ°-ス、オイルロツク	38 - 8	フットレストアツシ、ヒ°リオン、ライト	33 - 19
ヒ°-ス、クラッチフ°ツシ	38A- 8	フットレストアツシ、ヒ°リオン、レフト	33 - 20
	18 - 16	フレイム(ク°リ-ン)	31 - 1

品名	FIG. NO.	品名	FIG. NO.
フレイム(ク°リ-ン)	31 - 1	ク°ラツク、フ°ロツフ°スタント°(シルハ-)	32 - 12
*	31A- 1	ク°ラツク、フ°ロツフ°スタント°(ク°ラツク)	32 - 12
フレイム(ク°レ-)	31 - 1	*	32 - 12
フレイム(シルハ-)	31 - 1	*	32 - 12
フレイム(ク°ラツク)	31 - 1	ク°ラツク、フ°ロツフ°スタント°(ク°ル-)	32 - 12
*	31 - 1	ク°ラツク、フ°ロツフ°スタント°(レツト°)	32 - 12
*	31 - 1	ク°ラツク、ハツト°ランフ°ハウシ°ンク°、ライト	39 - 7
*	31A- 1	*	39A- 7
フレイム(ク°ル-)	31 - 1	ク°ラツク、ハツト°ランフ°ハウシ°ンク°、レフト	39 - 8
*	31 - 1	*	39A- 8
*	31A- 1	ク°ラツク、メ-タ	26 - 19
フレイム(レツト°)	31 - 1	ク°ラツク、ラシ°エ-タロア	16 - 6
*	31 - 1	ク°ラツク、レクチファイヤ	25 - 9
*	31 - 1	ク°ラツクアツシ	12 - 10
*	31A- 1	ク°ラシ	21 - 4
フレイムアツシ、コミユテ-タ、エント°	21 - 3	ク°ラシワフ°アツシ	21 - 5
フロ-ト/ニ-ト°ルハ°ルフ°アツシ	11 - 42	ク°リ-タ°	45 - 12
フ-ツ	45 - 3	*	52 - 11
*	52 - 3	*	52A- 11
*	53 - 3	ク°レ-ス、カウリソク°	54 - 9
*	53A- 3	*	54A- 8
フ-ツ、アクスル	45 - 8	ク°レ-ス、フロントフエンタ°	41 - 4
フ-ツ、ワイヤリソク°ハ-ネス	30A- 7	ク°ラツク°、フシ°キスタ	10 - 8
ク°ラツク	21 - 14	ク°ラシ°キアツシ	11 - 41
ク°ラツク、エンシ°ンマウソク°ンク°	31 - 6	ク°レ-ト	26 - 15
*	31A- 3	*	44 - 27
ク°ラツク、キヤリハ°	51 - 4	*	44A- 27
ク°ラツク、コンタ°クシヨソ	17 - 4	ク°レ-ト、イク°ナイタ	23 - 4
ク°ラツク、コンタ°クシヨソク°ラツク	17 - 5	ク°レ-ト、エアクリ-ナカハ-	37 - 19
ク°ラツク、シ-トワホ-ト	36 - 4	*	37 - 23
ク°ラツク、ストツフ°ランフ°スイツチ	30 - 12	*	37A- 21
*	30A- 16	*	37A- 26
ク°ラツク、ストツフ°ランフ°スイツチスフ°リソク°	32 - 16	*	37B- 19
*	32A- 16	*	37B- 23
ク°ラツク、スビ°-ト°メ-タ	26A- 8	*	37C- 19
*	26A- 11	*	37C- 23
ク°ラツク、スロツトルケ-フ°ル	11 - 56	ク°レ-ト、オイルキ°ヤリ	4 - 24
ク°ラツク、セカント°エアクリ-ナケ-ス	13 - 20	ク°レ-ト、オイルキ°ヤリク°ラツク	4 - 27
ク°ラツク、ヒ°リオンフットレスト、ライト	33 - 21	ク°レ-ト、キ°ヤシフトカムストツハ°	20 - 17
ク°ラツク、ヒ°リオンフットレスト、レフト	33 - 22	*	20 - 17
ク°ラツク、フットレスト、ライト	33 - 1	ク°レ-ト、クラツチ°ライフ°	18 - 10
ク°ラツク、フットレスト、レフト	33 - 2	ク°レ-ト、クラツチ°リフ°ン	18 - 11
ク°ラツク、フ-エルソク°リキ	34 - 7	ク°レ-ト、クラツチ°リフ°ン、T:1.6	18 - 11
*	34A- 8	ク°レ-ト、シ-トロツクケ-フ°ル	36 - 6
*	34B- 7	ク°レ-ト、タ°イソラム	47A- 9
ク°ラツク、フレイムカハ-	50 - 4	*	47B- 8
*	50 - 4	*	53A- 15
ク°ラツク、フ°ロツフ°スタント°	32A- 12	ク°レ-ト、ト°レ-ンチ-フ°カ°イト°	13 - 22
ク°ラツク、フ°ロツフ°スタント°(ク°リ-ン)	32 - 12	ク°レ-ト、フットレスト、インナ	33 - 6
ク°ラツク、フ°ロツフ°スタント°(ク°レ-)	32 - 12	ク°レ-ト、フロントフットレストク°ラツク、ライト	33 - 6

品名	FIG. NO.	品名	FIG. NO.
フレート,フロントフットレストフ`ラケット,レフト	33 - 6	ホース	17 - 26
フレート,ハット`ランフ`	40 - 12	ホース,ウオータホ`ンフ`アウトレスト	15 - 16
*	40A- 10	ホース,フロントフ`レキ,NO.1	46 - 4
*	40B- 10	*	46 - 4
フレート,リヤリザ`-ハ`タンク	53 - 27	*	46 - 4
*	53A- 28	*	46 - 4
フレート,ロツク	21 - 13	ホース,フロントフ`レキ,NO.2,レフト	46 - 5
フ`ロツク	47 - 8	ホース,ラジ`エータアウトレスト,NO.1	17 - 13
*	47A- 8	ホース,ラジ`エータインレスト	17 - 12
*	47B- 7	ホース,ラジ`エータシ`ヨイントNO.1	17 - 15
フ`ロツク,フレムカハ`-	37 - 11	ホース,ラジ`エータシ`ヨイントNO.2	17 - 16
*	37A- 12	ホース,リザ`-ハ`タンク	53 - 18
*	37B- 11	*	53A- 19
*	37C- 11	ホース,リザ`-フ`タンクアウト	17 - 26
フ`ロツク,フレムカハ`-,フロント	31 - 5	ホース,リヤフ`レキ	53 - 20
*	31A- 2	*	53A- 21
フ`ロツク,20X90X3	23 - 2	ホース,13X18X40	13 - 16
*	24 - 3	ホース,3X5X300	12 - 19
ハツ`-スチアリング`スチム	39 - 10	ホース,3X5X650	12 - 20
*	39A- 10	ホース,7X10.2X550	12 - 12
ハツ`アツシ,シリント`	2 - 1	ホーンアツシ	30 - 17
*	2 - 1	*	30A- 21
ハツ`ランフ`アツシ	27 - 1	ホイール,フロント,MT3.00X17(コ`-ルト`)	42 - 1
*	27A- 1	ホイール,フロント,MT3.00X17(シルハ`-)	42 - 1
ハ`-スアツシ,ニューラルスイツチタ`-ミナル	20 - 36	*	42 - 1
*	20 - 36	*	42 - 1
ハ`アリング`	15 - 7	ホイール,フロント,MT3.00X17(フ`ラック)	42 - 1
ハ`アリング`,クランクシヤフト(イエロ)	7 - 9	ホイール,フロント,MT3.00X17(ホワイ)	42 - 1
*	7 - 10	ホイール,リヤ,MT4.00X17(コ`-ルト`)	51 - 1
ハ`アリング`,クランクシヤフト(ク`-リ`ン)	7 - 9	ホイール,リヤ,MT4.00X17(シルハ`-)	51 - 1
*	7 - 10	*	51 - 1
ハ`アリング`,クランクシヤフト(フ`ラウ`ン)	7 - 9	*	51 - 1
*	7 - 10	ホイール,リヤ,MT4.00X17(フ`ラック)	51 - 1
ハ`アリング`,クランクシヤフト(フ`ラック)	7 - 9	ホイール,リヤ,MT4.00X17(ホワイ)	51 - 1
*	7 - 10	ホルト`	12 - 3
ハ`アリング`,クランクスラスト(イエロ)	7 - 8	*	47 - 5
ハ`アリング`,クランクスラスト(ク`-リ`ン)	7 - 7	*	47A- 5
*	7 - 8	*	47B- 5
ハ`アリング`,クランクスラスト(フ`ラック)	7 - 8	ホルト`,カ`イト`	11 - 39
ハ`アリング`,クランクスラスト(フ`ル`)	7 - 8	ホルト`,シ`エツト`	11 - 35
ハ`アリング`,クランクスラスト(ホワイ)	7 - 8	ホルト`,ハント`ル(シルハ`-)	39A- 16
ハ`アリング`,クランクスラスト(レスト`)	7 - 8	ホルト`,ハント`ル,アツハ` (シルハ`-)	39A- 15
ハ`アリング`,クランクピ`ン(イエロ)	7 - 4	ホルト`,ハ`ツチリ	24 - 5
ハ`アリング`,クランクピ`ン(ク`-リ`ン)	7 - 4	*	24 - 5
ハ`アリング`,クランクピ`ン(フ`ラウ`ン)	7 - 4	ホルト`,ハ`イロツトホ`ツクス	26A- 29
ハ`アリング`,クランクピ`ン(フ`ラック)	7 - 4	ホルト`,フ`ラジ	21 - 6
ホ`ル,フ`レキ	32 - 14	ホルト`,リヤライエンズフ`レート	50 - 15
*	32A- 14	ホ`ス,フロントフットレスト	33 - 5
ホ`ス	12 - 11	ホ`ツクス アツシ,ハ`イロツトランフ`	26A- 26
*	12 - 34	ホ`ツクス,メ`キキ`	26A- 4

品名	FIG. NO.	品名	FIG. NO.
ホ`ツクスアツシ,スビ`-ト`メ`キキ`	42 - 6	ミラ-アツシ,リヤヒ`ユ-,レフト	43C- 10
ホ`ツクスアツシ,フ`ユ-ス`	30 - 4	*	43D- 12
*	30A- 8	メ`タ,チンハ`レチキ	26A- 6
ホ`チ`-,リヤフエンタ`,アツハ`	50 - 2	メタル,スライト`	38 - 3
ホ`ルト	12 - 15	*	38A- 3
*	21 - 9	モ`タアツシ,スタ`チンク`	21 - 1
*	26 - 14	モ`ルチ`インク`,ウイント`スクリ`ン	54 - 5
*	44 - 7	*	54A- 4
*	44 - 16	モ`ルチ`インク`,フ`ユ-エルタンク	34 - 17
*	44A- 7	*	34A- 3
*	44A- 16	*	34B- 16
*	52 - 6		
*	52A- 6		
ホ`ルト,コネクチンク`ロツト`	7 - 3		
ホ`ルト,シリント`	38 - 14		
*	38A- 14		
ホ`ルト,ト`レ`ン	15 - 11	*-----*	
ホ`ルト,ヒ`リオンフットレスト	33 - 24	( ト )	
ホ`ルト,ホルト`セツト(6X25)	47 - 6	*-----*	
*	47A- 6		
*	47B- 6	ヨ`ク	53 - 4
ホ`ルト,ホルト`セツト(6X38)	47 - 7	*	53A- 4
*	47A- 7		
ホ`ルト,メ`タクツシヨ`ン	39 - 14		
*	39A- 14		
ホ`ルト,モ`タ	16 - 16		
ホ`ルト,リヤクツシヨ`ンレハ`-,フロント	49 - 6	*-----*	
ホ`ルト,レハ`-	44 - 9	( ラ )	
*	44A- 9	*-----*	
ホ`ルト,レハ`-セツト	44A- 16		
ホ`-ル,キ`ヤシフト,NO.1	20 - 6	ラジ`エータアツシ,ウオータ	16 - 1
ホ`-ル,キ`ヤシフト,NO.2	20 - 7	ラハ`-,キヤツフ`	17 - 23
ホ`ンフ`アツシ,ウオータ	15 - 1	ラハ`-,キ`ヤシフトハ`タ`ル	20 - 34
*	15 - 1	ラハ`-,フットレスト	33 - 16
ホ`ンフ`アツシ,エンシ`ンオイル	6 - 13	*	33 - 29
*-----*		ラハ`ル,カウリンク`	54 - 21
( マ )		*	54A- 20
*-----*		ラハ`ル,コ`シヨ`ン(コ`-ルト`)	34 - 16
		*	50 - 29
		*	54 - 20
マツト`カ`-ト`アツシ,リヤフエンタ`	50 - 3	*	54A- 19
マフ`ラアツシ	14 - 3	ラハ`ル,タイキアフ`レツシヤ	50 - 30
ミラ-アツシ,リヤヒ`ユ-,ライト	43 - 11	ラハ`ル,ラジ`エータク`リ`ンク`フ`ア`ン	16 - 24
*	43A- 11	ランフ`アツシ,タ`ンシク`ナル,ライト	28 - 1
*	43B- 9	*	28 - 5
*	43C- 9	ランフ`アツシ,タ`ンシク`ナル,レフト	28 - 1
*	43D- 11	*	28 - 5
ミラ-アツシ,リヤヒ`ユ-,レフト	43 - 12	ランフ`アツシ,フロントタ`ンシク`ナル,ライト	28 - 1
*	43A- 12	*	28 - 1
*	43B- 10	*	28 - 1

品名	FIG. NO.	品名	FIG. NO.
ランフ°アツシ,フロントターシク°ナル,レフト	28 - 1	レハ°-,チヨーク	44A- 24
*	28 - 1	レハ°-アツシ,キ°ヤシフト	20 - 33
*	28 - 1	レハ°-アツシ,クラツチ	44 - 14
ランフ°アツシ,リヤコンビ°ネーション	29 - 1	*	44 - 14
ランフ°アツシ,リヤターシク°ナル,ライト	28 - 5	*	44A- 14
ランフ°アツシ,リヤターシク°ナル,レフト	28 - 5	*	44A- 14
ランフ°ユニツト	27 - 4	レハ°-セツト,リヤクツシヨ	49 - 1
*	27A- 4	レンス°セツト,ターシク°ナル	28 - 2
リテーナ,カウンスシヤフトハ°アリンク°	19 - 15	*	28 - 2
リテーナ,ハ°ルフ°スフ°リンク°	9 - 11	*	28 - 6
リテーナ,フ°ツシユロツト°オイルシール	18 - 26	*	28 - 6
リテーナ,リヤスフ°ロケツト°ラム	51 - 9	レンス°,リヤコンビ°ネーション	29 - 2
リテーニク°リンク°	27 - 3	レンス°セツト,ハ°イロツト	26 - 9
リフタ,キ°ヤシフトホ°ール	20 - 10	ロータ	22 - 2
*	20 - 10	ロータ,シク°ナル	23 - 11
リフレクタアツシ,リヤ	29 - 11	*	23 - 11
リム,ハツト°ランフ°	27 - 2	ロアカース	26 - 12
*	27A- 2	ロアカース,スヒ°ート°メータ	26 - 2
リレ°アツシ,サイト°スタント°	30 - 19	ロアカース,タコメータ	26 - 4
*	30A- 23	ロツクアツシ,ステアリンク°	30 - 9
リレ°アツシ,スターテインク°モータ	25 - 1	*	30 - 9
リレ°アツシ,ターシク°ナル	28 - 11	*	30 - 9
リレ°アツシ,ターシク°ナルランフ°	28 - 11	ロツクセツト	30A- 13
リンク°	11 - 23	*	30 - 8
*	11 - 25	*	30 - 8
*	11 - 29	*	30 - 8
*	11 - 37	*	30A- 12
*	11 - 61	ロツクセツト,シート°ヘルメツト	36 - 13
*	11 - 62	*	36 - 13
*	12 - 18	ロツクワツシヤ	26A- 14
*	27 - 5	ロツト°,キ°ヤシフトリンク	20 - 31
*	27A- 3	ロツト°,クラツチフ°ツシユ	18 - 18
リンク°,オイルシールストツハ°	38 - 6	ロツト°,クラツチフ°ツシユ,レフト	18 - 19
*	38A- 6	ロツト°,フ°ツシユ,L:104	53 - 5
リンク°,シ°エツトニート°ル	11 - 25	*	53A- 5
リンク°,ヒ°ストーン	38 - 13	ロツト°,リヤクツシヨレハ°-(L:196.5)	49 - 10
*	38A- 13	ロツト°アツシ,コネクチンク°	7 - 1
リンク°セツト,ヒ°ストーン	7 - 13		
リンク°セツト,ヒ°ストーン,OS:0.5	7 - 13		
リンク°セツト,ヒ°ストーン,OS:1.0	7 - 13		
レキ°エレ°タアツシ,エンシ°ンオイル	6 - 20		
レクチファイヤアツシ	25 - 7	-----*	
レハ°-,アシ°ヤスト	44 - 4	(フ)	
*	44A- 4	-----*	
レハ°-,クラツチ	44 - 15		
*	44A- 15	ワイヤ,オイルスイツチリート°	30A- 11
レハ°-,スタータ	12 - 4	ワイヤ,オイルフ°レツシヤスイツチリート°	30 - 7
レハ°-,スロツトル	11 - 7	ワイヤ,スタータモータリート°	25 - 4
*	11 - 12	*	25 - 4
レハ°-,チヨーク	44 - 24	*	25 - 4

品名	FIG. NO.	品名	FIG. NO.
ワイヤ,ハ°ツチリマイナスリート°	24 - 4		
ワイヤ,リート°	30A- 11		
ワツシヤ	11 - 18		
*	11 - 48		
*	11 - 63		
*	12 - 23		
*	12 - 30		
*	26A- 15		
*	38 - 4		
*	38A- 4		
*	39 - 12		
*	39A- 12		
*	39A- 12		
ワツシヤ,アツハ°	39 - 12		
ワツシヤ,クラツチスリーブ°ハフ°	18 - 8		
ワツシヤ,ロア	38 - 18		
*	38A- 18		
-----*			
(リノタ)			
-----*			
Eリンク°	11 - 9		
Oリンク°	11 - 27		
*	11 - 43		
*	11 - 47		
*	11 - 53		
*	15 - 8		
*	15 - 9		
*	21 - 10		
*	21 - 11		
*	35 - 1A		
*	38 - 21		
*	38A- 21		
*	53 - 8		
*	53A- 8		
Oリンク°,オイルフィルタキヤツフ°	6 - 8		





スズキ **GSF250**  
(1/N/ZM/P/NP/ZP/R/NR)  
パーツカタログ

---

1993年10月印刷

1993年10月発行

発行 **スズキ株式会社**

部品部

〒432-91 浜松市高塚町300

TEL:浜松 (053) 440-2281

印刷 株式会社 杉山印刷

---

不許複製



1

まえがき  
目次

2

エンジン  
トランスミッション

3

電装

4

車体

5

品番索引表  
品名索引表